KING CANADA



1983-2023

40th anniversary edition

2023-2024

édition du 40ième anniversaire

Quality tools and equipment ***innovator*** *for over 40 years*

Outils de qualité et équipement ***innovateur*** *pour plus de 40 ans*

Use what the PROS use!

Utilisez ce que les PROS utilisent!

www.kingcanada.com

NEW PRODUCTS / NOUVEAUX PRODUITS

3,800W DUAL FUEL GASOLINE/PROPANE DIGITAL INVERTER GENERATOR / GÉNÉRATRICE À INVERSEUR ÉLECTRONIQUE À ESSENCE/PROPANE 3,800W



KCG-3800i-DF

See page 5 / Voir page 5

4,500W GASOLINE DIGITAL INVERTER GENERATOR / GÉNÉRATRICE À INVERSEUR ÉLECTRONIQUE 4,500W À ESSENCE



KCG-4500i

See page 6 / Voir page 6

5,100W DUAL FUEL GASOLINE/PROPANE GENERATOR WITH ELECTRIC START / GÉNÉRATRICE À ESSENCE/PROPANE 5,100W AVEC DÉMARRAGE ÉLECTRIQUE



KCG-5101GE-DF

See page 9 / Voir page 9

1,500 LUMENS LED WORK LIGHT / LAMPE DE TRAVAIL DEL 1,500 LUMENS



KC-1501LED

See page 18 / Voir page 18

1,500 LUMENS LED WORK LIGHT / LAMPE DE TRAVAIL DEL 1,500 LUMENS



KC-1502LED-C

See page 18 / Voir page 18

3,000 LUMENS LED WORK LIGHT / LAMPE DE TRAVAIL DEL 3,000 LUMENS



KC-3001LED

See page 19 / Voir page 19

6,000 LUMENS LED WORK LIGHT / LAMPE DE TRAVAIL DEL 6,000 LUMENS



KC-3002LED-ST

See page 19 / Voir page 19

4,000 LUMENS LED WORK LIGHT / LAMPE DE TRAVAIL DEL 4,000 LUMENS



KC-4001LED

See page 20 / Voir page 20

8,000 LUMENS LED WORK LIGHT / LAMPE DE TRAVAIL DEL 8,000 LUMENS

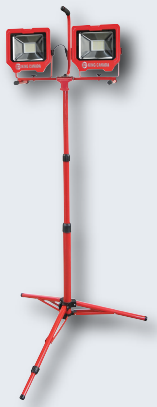

KC-4002LED-ST

See page 20 / Voir page 20

NEW PRODUCTS / NOUVEAUX PRODUITS

550 CFM AIR MOVER / SÈCHOIR DE 550 PI³/MIN



8500AM

See page 21 / Voir page 21

1/4" DRYWALL SCREWDRIVER/ TOURNEVIS À CLOISONS SÈCHES 1/4"



8315N

See page 31 / Voir page 31

8" LOW SPEED LONG SHAFT BUFFER / POLISSOIR À ARBRE LONG À BASSE VITESSE DE 8"



KC-899LSB

See page 65 / Voir page 65

10" CABINET TABLE SAW / BANC DE SCIE À CABINET DE 10"



KC-10HCX

See page 87 / Voir page 87

1" X 30" BELT & 5" DISC SANDER / PONCEUSE À COURROIE 1" X 30" ET À DISQUE 5"



KC-702CN

See page 106 / Voir page 106

2" X 42" BELT & 8" DISC SANDER / PONCEUSE À COURROIE 2" X 42" ET À DISQUE 8"

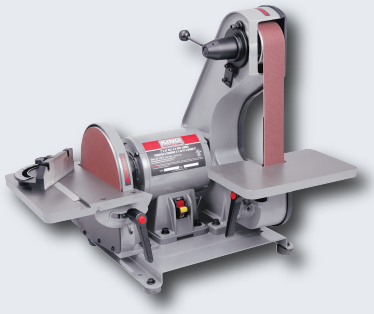

KC-770FX

See page 107 / Voir page 107

6" X 48" BELT - 12" DISC SANDER / PONCEUSE À COURROIE 6" X 48" ET À DISQUE 12"



KC-780FX

See page 108 / Voir page 108

10" BENCHTOP JOINTER WITH HELICAL CUTTERHEAD / DÉGAUCHISSEUSE D'ÉTABLI 10" AVEC TÊTE DE COUPE HÉLICOÏDALE



KC-10HJC

See page 145 / Voir page 145

7" X 12" NOVA DVR METAL CUTTING BANDSAW / SCIE À RUBAN NOVA DVR DE 7" X 12" POUR LE MÉTAL



59001

See page 190 / Voir page 190

INDEX BY ALPHABETICAL ORDER

Description

Abrasives 119,120
Air cleaners 121,122
Air compressors and accessories 41-52
Air mover 21
Air tool kit 51
Angle grinders 33
Ash vacuum 22
Arbor press 195
Bandsaw (meat) and accessories 96,104,105
Bandsaws (metal) and accessories 103,186-195
Bandsaws (wood) and accessories 97-105
Belt sanders and accessories 30,119
Bench grinders and accessories 62-64
Blower/vacuum 30
Cement mixer 83
Circular saw. 32
Cold cut saw and accessory 196
Cut-off saw 33
Dado blade set 94
Digital angle finder 40
Digital caliper 40
Digital readout systems “FAGOR” 185,203
Dovetail jig 79
Drill presses and accessories 165-178
Drilling and mixing kit 37
Drywall and panel lift 210
Drywall screwdriver 31
Drywall sander and accessories 38
Dust collectors (metal) and accessories 133
Dust collectors (wood) and accessories 123-132,134,135
Electric drills and accessories 31,177
Electric HVLP spray gun 53
Folding shop crane 211
Garden hoses (premium hybrid polymer) 50
Gasoline engines 15
Generators and accessories 4-14,17
Heat gun kit 28
High pressure washer and accessories 3
Hydraulic shop presses and accessories 212
Jig saw 32
Jointers and accessories 144-154
Laminate cutters and accessories 80
Laminate trimmer 36
Lathes (wood) and accessories 156-160
Lathes (metal) and accessories 197-204
LED work lights 18-20
Line boring machine 164
Log splitters and accessories 1,2
Magnetic digital angle gauge 40,94
Magnetic switches 162
Metal forming machines 205-209
Milling/drilling machines and accessories 179-185
Mini plunge saw and accessories 34
Miter saws and accessories 73-78
Mobile bases 93,104,118,143,153
Mortisers 163
Nailer kits 54-57
Oscillating multi-tool and accessories 34,39
Pallet trucks 216
Palm nailer 56
Palm sander kits and accessories 29,39
Parts washers 215
Planers and accessories 138-143
Planers/moulder and accessories 136,137
Polisher and accessory 28,39
Polisher/sander and accessories 36
Portable Planer and accessories. 34,39
Portable metal cutting bandsaw and accessories. 37,195
Power feeders and accessories 154,155
Radial arm saw 95
Reciprocating saw 35
Roller stands 118,142,153
Rotary tool 35
Router tables and accessories. 70-72
Sandblast cabinets 214
Sandblasters and accessories 213
Sanders (metal) and accessories 117-119
Sanders (wood) and accessories 106-116,118,119
Scroll saws and accessories 66-69
Shaper and accessories 161,162
Sharpeners and accessories 61
Spray gun kits 52
Stapler kits 58-60
String light. 18
Table saws and accessories 84-94
Tile cutter and accessory 80
Tile saws 81,82
Vises 178,184
Water pumps and accessories 16,17
Wet•Dry vacuums and accessories 23-27
Wood carving chisel set 79

TABLE DES MATIÈRES PAR ORDRE ALPHABÉTIQUE

Description

Abrasifs 119,120
Affûteuses et accessoires 61
Appareil de levage pour panneaux de gypse 210
Aspirateur à cendres 22
Aspirateurs de matériaux secs•humides et accessoires 23-27
Bancs de scie et accessoires 84-94
Bases mobile 93,104,118,143,153
Bassins de nettoyage auto-recyclant 215
Bétonnière 83
Boyaux d'arrosage en polymère hybride 50
Cabinets de sablage 214
Cloueuses 54-57
Collecteurs de poussière (bois) et accessoires 123-132,134,135
Collecteurs de poussière (métal) et accessoires 133
Compresseurs à air et accessoires 41-52
Compteurs numérique digital "FAGOR" 185,203
Coupe tuile et accessoire 80
Coupes de sol stratifié et accessoires 80
Crampeuses 58-60
Dégauchisseuses et accessoires 146-154
Dispositif de détection d'angle numérique 40
Éclairage à cordes 18
Ens. de lames à rainurer 94
Entraîneurs à rouleaux et accessoires 154,155
Épurateurs d'air 121,122
Équipement de formage de métal 205-209
Étaux 178,184
Façonneuses à bois et accessoires 161,162
Fendeuses et accessoires 1,2
Génératrices et accessoires 4-14,17
Grue d'atelier pliante et accessoire 211
Interrupteurs magnétiques 162
Jauge à angle numérique magnétique 40,94
Jeu de ciseaux pour bois 79
Lampes de travail DEL 18-20
Laveuse à haute pression et accessoires 3
Machine à tenon 79
Machine de perçage en ligne 164
Machines de sablage à jet et accessoires 213
Marteau cloueur 56
Mini scie plongeante et accessoires 34
Mortaiseuses 163
Moteurs à essence 15
Outil oscillant multifonctionnel et accessoires 34,39
Outil rotatif et accessoire 35
Outils pneumatiques 51
Perceuse/malaxeur 37
Perceuses à colonne et accessoires 165-178
Perceuses électriques et accessoires 31,177
Perceuses/fraiseuses et accessoires 179-185
Pied de coulisse numérique 40
Pistolet à air chaud 28
Pistolets à peinturer. 52
Pistolets à peinturer electrique HVLP. 53
Polisseuse et accessoire 28,39
Polisseuse/ponçeuse et accessoires 36
Pompes à l'eau et accessoires 16,17
Ponceuse à courroie et accessoires 30,119
Ponceuse à cloisons sèches à vitesse variable et accessoires 38
Ponceuse à détail et accessoires 29,39
Ponceuse (métal) et accessoires 117-119
Ponceuses (bois) et accessoires 106-116,118,119
Presse à crémallière 195
Presses hydraulique et accessoires 212
Raboteuse portative et accessoire 34,39
Raboteuses et accessoires 138-143
Raboteuse/moulurière et accessoires 136-137
Rectifieuses à angle 33
Scie alternative 35
Scie à bras radiale 95
Scie à ruban (viande) et accessoires 96,104,105
Scie à ruban portative pour le métal et accessoires 37,195
Scie circulaire 32
Scie pour coupe à froid et accessoire 196
Scie sauteuse 32
Scies à céramique 81,82
Scies à chantourner et accessoires 66-69
Scies à onglets et accessoires 73-78
Scies à ruban (bois) et accessoires 97-105
Scies à ruban (métal) and accessories 103,186-195
Sechoir. 21
Souffleuse/aspirateur 30
Supports pliant à rouleaux 118,142,153
Tables à toupie et accessoires. 70-72
Toupie à stratifié. 36
Tourêts d'établi et accessoires 62-64
Tournevis à cloisons sèches 31
Tours à bois et accessoires 156-160
Tours à métal et accessoires. 197-204
Transpalettes 216
Tronçonneuse 33

INDEX BY ALPHANUMERIC ORDER
TABLE DES MATIÈRES PAR ORDRE ALPHANUMÉRIQUE

Model / Modèle

8101S 59
8120P 56
8171 51
8180 52
8182 52
8185 52
8190 52
8195 52
8199N 53
8201NL 55
8201N/8101SK. 58
8208AG. 33
8210NS 58
8216S-2 59
8223PN 54
8225NL 55
8228N 57
8234N 57
8245RN 56
8251PN 54
8260FSN-2 60
8300N 28
8301 28
8302N 31
8303N 29
8305. 29
8307N 32
8309N 31
8315N 31
8317 30
8320SC 73
8324N 74
8329. 32
8333. 34
8335L 34
8342LN 33
8349QR. 34
8351N. 29
8352. 29
8353N 35
8354N. 35
8356VS 30
8362N 36
8369N 36
8380NS 75
8385NS 76
8390NS 77
8438 41
8438N/8200B 41
8449C 42
8449C/8200NH25 42
8498. 43
8500AM. 21
8510LP 23
8520LP 23
8521AV 22
8530LPN 24
8540LST 25
8560LST 25
58006. 173
58501. 173
59001. 190
83705. 172
83750. 172
CT-108C 113
EXT-1016. 157
EXT-1218VS 158
EXT-5052 92
K-1212. 79
K-1450P-2. 17
K-1500 93
K-1620 51
K-1630 51
K-2650N. 78
K-2690N. 78
K-2796 79
K-4509K. 137
K-5016-5LED. 18
K-5038FRL. 50
K-5058GH. 50
K-10014FRL. 50
K-L1430-10 17
K-L1430-25-4T 17
K-L1430R-25. 17
K-L1430-25EXT. 17
K-X2P 4
K-X7500 17
KAC-410 121
KAC-1200. 121
KAC-1400. 122
KAP-3 195
KC-0712ML 198
KC-5LS. 1
KC-6HJC 144
KC-8HJC 144
KC-10HJC 145
KC-10LS. 1
KC-10MB 96
KC-10HCX. 87
KC-10KX/U30. 88
KC-10KX/U50. 88
KC-12HJPC. 152
KC-12RAS 95
KC-12HS-VS. 170
KC-13HPC. 138
KC-13LCT. 80
KC-15CM. 83
KC-15HS-VS. 170
KC-15VS. 179
KC-20VS-2 180
KC-24TC 80
KC-26DS. 116
KC-26FXT/i30/30 89
KC-26FXT/i50/5052. 89
KC-30HS-VS 171
KC-35 176
KC-40HC 183
KC-40HC-6. 183
KC-40HS 174
KC-40HS-6 174
KC-45 182
KC-50 175
KC-61FX. 147
KC-65FX. 147
KC-70FX 148
KC-75FX 148
KC-80FX 150
KC-85FX 150
KC-108-OSC. 113
KC-108N. 165
KC-110N. 165
KC-116FN 166
KC-116N 166
KC-118FC 167
KC-118FC-LS 168
KC-119FC-LS 169
KC-120FX 151
KC-120FX-5 151
KC-122FC 167
KC-122FC-LS. 168
KC-125FX 151
KC-125FX-5 151
KC-129C. 186
KC-129DS. 186
KC-150C. 146
KC-163SSC-V-6 66
KC-203C. 149
KC-227-2 191
KC-227-6 191
KC-228S-V-2. 192
KC-228S-V-6. 192
KC-235PM 136
KC-315CS. 196
KC-351S 161
KC-379MS 117
KC-382CFX. 139
KC-385FX 140
KC-390FX 140
KC-426C. 138
KC-450 194
KC-520C. 141
KC-526FX 141
KC-689-OSC-7 112
KC-690 62
KC-701C. 110
KC-702CN. 106
KC-705L-6. 106
KC-712BC. 187
KC-712DS. 189
KC-712GH-5 188
KC-760L 108

INDEX BY ALPHANUMERIC ORDER
TABLE DES MATIÈRES PAR ORDRE ALPHANUMÉRIQUE

Model / Modèle

KC-770FX 107
KC-780FX 108
KC-790FX. 109
KC-790FX-DC. 109
KC-890 62
KC-895LS 63
KC-899LSB 65
KC-902C. 97
KC-918S-V 193
KC-918S-V-600V 193
KC-1002C 98
KC-10020SQ. 45
KC-1022ML 199
KC-1090 62
KC-1101C 123
KC-1105C. 124
KC-1202FX 99
KC-1220. 207
KC-1236ML 200
KC-1236ML/KM-053 200
KC-1295 64
KC-1300BM. 164
KC-1402FX 99
KC-1433FXR 100
KC-1440ML-2. 201
KC-1440ML-2/KM-054. 201
KC-1501LED 18
KC-1502LED-C 18
KC-1502FXB 101
KC-1620CLM. 197
KC-1632DS 114
KC-1640ML 202
KC-1640ML/KM-055 202
KC-1700WM-VS. 103
KC-1702FXB 102
KC-2020A. 44
KC-2051H2 47
KC-2102FXB 102
KC-2105C. 124
KC-2145N-NYL 216
KC-2244DS 115
KC-2405C 125
KC-2405C/KDCF-2400. 125
KC-2748N-NYL 216
KC-2748NP 216
KC-2940S 129
KC-3001LED 19
KC-3002LED-ST 19
KC-3003N 81
KC-3004ST 81
KC-3020. 207
KC-3105C. 126
KC-3105C/KDCF-3500 127
KC-3109C. 126
KC-3109C/KDCF-3500 127
KC-3124V2 47
KC-3310TS 82
KC-3900S. 61
KC-4001LED 20
KC-4002LED-ST 20
KC-4020. 207
KC-4045C 128
KC-4045C/KDCF-3500. 127
KC-4620A 45
KC-4900S 61
KC-5006R. 84
KC-5016C. 85
KC-5043FX-2 128
KC-5043FX-6 128
KC-5100NS. 86
KC-5160V3. 48
KC-5510G3 46
KC-6160V3. 48
KC-6510G2 46
KC-7180V3-MS 49
KC-7300C 133
KC-8150C 130
KC-8200C 130
KC-8300C 131
KC-8316 37
KC-8377. 37
KC-8379 38
KC-8500C 132
KC-8590TTV 26
KC-10020SQ 45
KC-BP4812 205
KC-BP4816 205
KC-F5216 209
KC-HS12. 206
KC-N616 206
KC-OVS-FX3 111
KC-OVS-TL. 110
KC-RM22 206
KC-S2422. 208
KC-S3622 208
KC-S5016. 208
KCG-2WPG 16
KCG-3WPG. 16
KCG-20LS 2
KCG-26LS 2
KCG-65. 15
KCG-130. 15
KCG-1501GX 7
KCG-2001i 4
KCG-3801i-DF 5
KCG-4500i 6
KCG-5100G. 8
KCG-5101GE-DF 9
KCG-6502GE 10
KCG-10001GE. 11
KCG-12000GE. 12
KCG-12001GE-DF. 13
KCG-15000GE 14
KDCF-2400. 134
KDCF-3500. 134
KDL-11 210
KFC-2TC. 211
KHP-10T-GGN. 212
KHP-20T-GGN 212
KM-106. 40
KMAG-110-1114 162
KMAG-110-1417 162
KMAG-110-811 162
KMAG-220-1114 162
KMAG-220-1417. 162
KMAG-220-1721. 162
KMAG-220-811 162
KMB-1250. 93,104,118,143,153
KMB-1290. 93,104,118,143,153
KMB-1390X 93
KPF-30V 155
KPF-32. 155
KPF-34. 155
KPRO-08. 160
KPW-205 215
KPW-220 215
KPW-240 215
KPW-3001FM. 3
KPRO-08 160
KRF-i50 92
KRRS-109 143
KRS-102 118,142,153
KRS-108 118,142,153
KRT-100. 91
KSB-10 213
KSB-20 213
KSB-110N-LED 214
KSB-350-LED 214
KSC-8000. 94
KW-091 162
KW-180N 40,94
KW-270 134
KW-400 40
KWL-813VS 156
KWL-1016C 157
KWL-1218VS. 158
KWL-1443VS 159
KXL-16 67
KXL-21/100 67
KXL-30/100 68
MA-511 177
MA-1050ST 163
MA-1075ST 163
PDM-30 180,181
RC-110. 134
RF-1433R 104
SS-150N 62
XL-100. 67
XL-200C 71
XL-200MEP 70
XL-1014 91

5 TON 20" LOG SPLITTER
FENDEUSE DE 20" 5 TONNES

- Powerful 120V 1-3/4 HP induction motor with a splitting force of 5 tons
- Splits 20-1/2" x 12" logs, up to 100 logs per hour
- Uses standard hydraulic oil
- Two handed safe splitting operation and hands free auto return
- Easily fits in trunk of car

- Puissant moteur à induction 120V de 1-3/4 CV avec une force de fendage de 5 tonnes
- Fend des bûches 20-1/2" x 12", jusqu'à 100 bûches par heure
- Utilise de l'huile hydraulique standard
- Fonctionnement en toute sécurité à deux mains et auto retour à mains libres
- Entre facilement dans la valise de votre auto



KC-5LSN

UPC - 7-72995-00620-5



KW-127N

UPC - 7-72995-00964-0

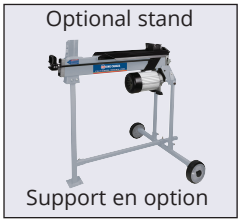

SS-5LSN

UPC - 7-72995-00622-9

MODEL	MODÈLE	KC-5LSN
Log Capacity	Capacité de bûche	20-1/2" x 12"
Splitting Force (Tons)	Force de la fendeuse (Tonnes)	5
Hydraulic Oil Capacity	Capacité d'huile hydraulique	3.2L
Cycle Time (Fwd/Back in seconds)	Temps par cycle (Avant/recul en sec.)	10/6
Motor/Voltage	Moteur/Voltage	15 Amp. / 120V, 1 phase, 60 Hz
Ass. dimensions (LxWxH)/weight	Dimensions assemblé (LxPxH)/poids	36" x 10-1/4" x 17" / 100 lbs
Pkg dimensions (LxWxH)/weight	Dimensions d'emballage (LxPxH)/poids	37" x 10-5/8" x 19-7/8" / 108 lbs

10 TON KINETIC FLYWHEEL LOG SPLITTER
FENDEUSE À BOIS CINÉTIQUE À VOLANTS D'INERTIE DE 10 TONNES

- Outsplits any 10 Ton log splitter
- 1 second cycle time
- Splits logs up to 21" long with a diameter up to 12"
- Twin flywheels store energy from the 2 HP 120V electric motor
- With no hydraulic oil or pump, kinetic flywheel log splitters are much easier to maintain

- Fend plus que toutes les fendeuses à bois de 10 Tonnes
- Temps de cycle de 1 seconde
- Fend les bûches jusqu'à 21" de long avec un diamètre allant jusqu'à 12"
- Les volants d'inertie doubles emmagasinent l'énergie du moteur électrique 120V de 2 CV
- Sans huile ou pompe hydraulique, les fendeuses à bois cinétiques à volants d'inertie sont beaucoup plus faciles à entretenir



KC-10LS

UPC - 7-72995-01601-3

MODEL	MODÈLE	KC-10LS
Outsplits	Fend plus que	10 Ton/Tonnes
Log capacity	Capacité de bûche	21" x 12"
Cycle time (Fwd/Back)	Temps par cycle (Avant/Recul)	1 second/seconde
Wedge height	Hauteur de la cale	7"
Flywheels	Volants d'inertie	2 x 12.5 lbs
Diameter of flywheels	Diamètre des volants d'inertie	12"
Max. flywheel RPM	Tr/min maximum de volant d'inertie	490 RPM / tr/min
Motor/Voltage	Moteur/Voltage	2 HP/CV, 9 Amp. / 120V, 1 phase, 60 Hz
Assembled dimensions (LxWxH)/weight	Dimensions assemblé (LxPxH)/poids	49" x 11-1/2" x 27" / 160 lbs
Package dimensions (LxWxH)/weight	Dimensions d'emballage (LxPxH)/poids	56" x 13" x 24" / 166 lbs

HORIZONTAL / VERTICAL 6.5 HP GAS LOG SPLITTERS
FENDEUSES HORIZONTALE / VERTICALE À ESSENCE 6.5 CV

- Powerful 6.5 HP 4 stroke air cooled OHV gas engine
- Quick split 8 second cycle time cylinder for high production
- 20 Ton (KCG-20LS) splits logs up to 21" in length and 26 Ton (KCG-26LS) splits logs up to 24" in length in either a vertical or horizontal position
- 2 stage pump allows the 26 Ton log splitter to achieve the same pressure as a single stage pump while using less horsepower (KCG-26LS only)
- Cross wedge splits logs into four
- Auto-return wedge
- Reinforced stripper plates remove stuck logs
- Log cradle keeps logs from dropping to the ground
- DOT road tires for towing

- Puissant moteur à essence OHV de 6.5 CV, 4 temps à refroidissement à air
- Cylindre avec temps par cycle rapide de 8 secondes pour haute production
- La 20 tonnes (KCG-20LS) fend du bois jusqu'à 21" de long et la 26 tonnes (KCG-26LS) fend du bois jusqu'à 24" de long dans une position verticale ou horizontale
- Pompe à 2 étapes de la 26 tonnes permettant la fendeuse à atteindre la même pression qu'une pompe à étape simple en utilisant moins de puissance (KCG-26LS seulement)
- Coin de fendage croisé fend les bûches en quatre
- Auto-retour du coin de fendage
- Plaques renforcés retirent les bûches coincées
- Supports empêchant les bûches de tomber au sol
- Pneus de route DOT pour le remorquage

20 TON/TONNES
KCG-20LS
UPC - 7-72995-01476-7





26 TON/TONNES
KCG-26LS
UPC - 7-72995-01477-4





MODEL	MODÈLE	KCG-20LS	KCG-26LS
Splitting force (Tons)	Force de la fendeuse (Tonnes)	20	26
Max log size	Grandeur maximale de bûche	21"	24"
Cycle time	Temps par cycle	8 sec.	8 sec.
Pump	Pompe	3 GPM (single stage/ étape simple)	8 GPM (2 stage/ 2 étapes)
Hydraulic capacity	Capacité hydraulique	12 Liters	16 Litres
Cylinder	Cylindre	3-1/2" x 24"	4" x 24"
Gasoline engine	Moteur à essence	6.5 HP/CV	6.5 HP/CV
Displacement (cc)	Cylindré (cm^3)	212	212
Max towing speed	Vitesse maximale de remorquage	70 km/h	70 km/h
Ball coupler size	La taille d'attelage	2"	2"
Tire size	Dimension de pneu	16" (4.80-8")	16" (4.80-8")
Assembled dimensions (LxWxH)/weight	Dimensions assemblé (LxPxH)/poids	73" x 39-1/2" x 48" / 308 lbs	87" x 39-1/2" x 37" / 495 lbs
Package dimensions (LxWxH)/weight	Dimensions d'emballage (LxPxH)/poids	76-3/8" x 23-5/8" x 17-1/2" / 352 lbs	77-1/2" x 22-7/8" x 22-5/8" / 595 lbs

3000 PSI GASOLINE HIGH PRESSURE WASHER
LAVEUSE À HAUTE PRESSION 3000 LB/PO² À ESSENCE

- 3000 PSI, 2.3 GPM maximum water flow
- Powerful 7 HP, 4 stroke air cooled OHV engine
- Easy start recoil starter
- Low pressure detergent injection and twin detergent tanks
- 25' high pressure hose and inlet hose quick connect coupling
- EPA approved
- Comes with 10" pneumatic wheels for portability and 5 quick connect nozzles (0°, 15°, 25°, 40° and detergent)



- 3000 lb/po², volume d'eau maximum de 2.3 gal/min
- Puissant moteur OHV de 7 CV, 4 temps à refroidissement à air
- Démarreur à rappel facile à utiliser
- Injecteur à détergent à basse pression et réservoirs à détergent double
- Boyau haute pression de 25' et raccord à branchement rapide pour boyau d'entrée
- Homologué EPA
- Comprend roues de 10" pour maniabilité et 5 buses de pulvérisation à branchement rapide (0°, 15°, 25°, 40° et détergent)

KPW-3001FM

UPC - 7-72995-00859-9

MODEL	MODÈLE	KPW-3001FM
Maximum water pressure	Pression d'eau maximum	3000 PSI / lb/po²
Maximum water volume	Volume d'eau maximum	2.3 GPM
Engine (OHV)	Moteur (OHV)	7 HP/CV
No load speed	Vitesse sans charge	3,600 RPM/tr/min
Displacement (cc)	Cylindré (cm³)	208
Fuel	Essence	Unleaded Gasoline/Essence sans plomb
Fuel tank (L)/Oil capacity (L)	Réservoir à essence (L)/Capacité d'huile (L)	3.6 / 0.6
Assembled dimensions (LxWxH)/weight	Dimensions assemblé (LxPxH)/poids	22" X 25" X 44"/ 75 lbs
Package dimensions (LxWxH)/weight	Dimensions d'emballage (LxPxH)/poids	25-1/2" x 17-3/4" x 25-1/2" / 80 lbs

ACCESSORIES FOR GASOLINE HIGH PRESSURE WASHERS
ACCESSOIRES POUR LAVEUSES À HAUTE PRESSION À ESSENCE

STAINLESS STEEL WANDS/LANCES EN ACIER INOXYDABLE

Fits/Convient: KPW-2000
KM-080 2000 PSI/lb/po²
UPC - 7-72995-00865-0

Fits/Convient: KPW-2000
KM-081 2000 PSI/lb/po²
UPC - 7-72995-00866-7

Fits/Convient: KPW-2000
KM-082 2000 PSI/lb/po²
UPC - 7-72995-00867-4



HIGH PRESSURE HOSES/BOYAUX À HAUTE PRESSION

25' 2000 PSI / lb/po²
Fits/Convient: KPW-2000, KPW-2001FM
KM-083N
UPC - 7-72995-00868-1

30' 3000 PSI / lb/po²
Fits/Convient: KPW-3000FM, KPW-3001FM
KM-084N
UPC - 7-72995-00869-8



KPW-2001FM NOZZLES /BUSES POUR KPW-2001FM

Fits/Convient: KPW-2001FM
KM-092 0°
UPC - 7-72995-00879-7

Fits/Convient: KPW-2001FM
KM-093 25°
UPC - 7-72995-00880-3

Fits/Convient: KPW-2001FM
KM-094 40°
UPC - 7-72995-00881-0

Fits/Convient: KPW-2001FM
KM-095 Detergent
UPC - 7-72995-00882-7

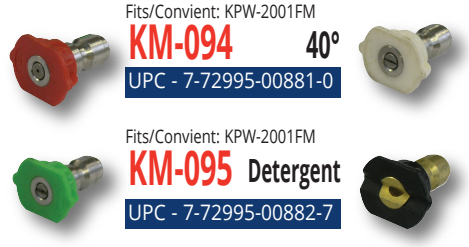

3000 PSI NOZZLES /BUSES POUR 3000 LB/PO²

Fits/Convient: KPW-3000FM, KPW-3001FM
KM-085 0°
UPC - 7-72995-00870-4

Fits/Convient: KPW-3000FM, KPW-3001FM
KM-086 15°
UPC - 7-72995-00871-1

Fits/Convient: KPW-3000FM, KPW-3001FM
KM-087 25°
UPC - 7-72995-00872-8

Fits/Convient: KPW-3000FM, KPW-3001FM
KM-088 40°
UPC - 7-72995-00873-5

Fits/Convient: KPW-3000FM, KPW-3001FM
KM-089 Detergent
UPC - 7-72995-00874-2



2000W GASOLINE DIGITAL INVERTER GENERATOR
GÉNÉRATRICE À INVERSEUR ÉLECTRONIQUE 2000W À ESSENCE

- Sine wave digital inverter generator provides stable current to power voltage-sentitive electronics
- Powerful 3 HP, 4 stroke air cooled OHV engine
- DC USB port: 5V/2.1 Amp. DC output for charging smartphones, tablettes or any USB powered equipment
- DC Cigarette Lighter Socket: 12V/8 Amp. DC output
- AC Duplex Outlet: 120V/13.3 Amp. AC output
- Parallel connectivity between two inverter generators for combined output power (optional Parallel Cable Kit needed)
- Economical mode switch adjusts the engine speed based on connected load, for improved fuel consumption
- Low oil shut-off, overload and power indicator lights
- Comes with spark plug socket and funnel
- CSA & EPA approved

- Génératrice à inverseur électronique à onde sinus fournit un courant stable pour faire fonctionner des appareils électroniques sensibles aux fluctuations de voltage
- Puissant moteur OHV de 3 CV, 4 temps à refroidissement à air
- Prise USB: CC de sortie 5V/2.1 ampères pour charger téléphones, tablettes ou tout autre équipement alimenté par USB
- Prise allume-cigarette: CC de sortie 12V/8 ampères
- Prise Double: CA de sortie 120V/13.3 ampères
- Connectivité parallèle entre deux génératrices à inverseur pour puissance de sortie combinée (Ens. de Câble de Jumelage en option nécessaire)
- Interrupteur de mode économique ajuste le régime du moteur selon la charge branchée, améliorant la consommation de carburant
- Lumières d'avertissement de niveau d'huile, surcharge et courant
- Comprend douille pour bougie, bouteille pour l'huile et tuyau d'écoulement de l'huile
- Homologué par CSA et EPA



DC 12V and DC USB ports

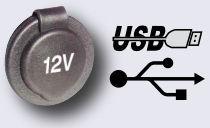

Prises CC 12V et USB

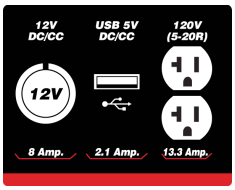

Optional Parallel Cable Kit for connectivity between two inverters



Câble de Jumelage pour connectivité entre deux inverseurs

KCG-2001i

UPC - 7-72995-00926-8

K-X2P

UPC - 7-72995-01317-3

MODEL	MODÈLE	KCG-2001i
Peak Wattage (starting)	Puissance max. (démarrage)	2000W
Running Wattage	Puissance d'opération	1600W
AC Outputs	CA de sortie	1 (2x 120V, 13.3A)
DC Output	CC de sortie	12V (DC 8A)
Engine (OHV)	Moteur (OHV)	3 HP/CV
No load speed	Vitesse sans charge	4,800 RPM/tr/min
Displacement (cc)	Cylindré (cm^3)	80
Fuel	Essence	Unleaded Gasoline/Essence sans plomb
Fuel tank (L)	Réservoir à essence (L)	4.5
Oil capacity (L)	Capacité d'huile (L)	0.35
Run time	Durée d'opération	5-6 hrs
Noise level	Niveau de bruit	61 dB(A)
Assembled dimensions (LxWxH)/weight	Dimensions assemblé (LxPxH)/poids	19" x 10-1/2" x 18-1/2" / 48 lbs
Package dimensions (LxWxH)/weight	Dimensions d'emballage (LxPxH)/poids	21-5/8" x 12-3/4" x 19-1/4" / 51 lbs

For generator accessories see page 17 / Voir page 17 pour accessoires de génératrice

3800W DUAL FUEL GASOLINE/PROPANE DIGITAL INVERTER GENERATOR
GÉNÉRATRICE À INVERSEUR ÉLECTRONIQUE À ESSENCE/PROPANE 3800W

- Sine wave digital inverter generator provides stable current to power voltage-sensitive electronics
- This inverter generator can run on gasoline or propane giving you the flexibility to choose
- Powerful 5 HP, 4 stroke air cooled OHV engine
- Easy start recoil starter
- Two duplex outlets: 120V/20 Amp. AC
- Twist lock outlet: 120V/30 Amp. AC
- DC USB ports (A & C): 5V/2.1 Amp. DC output for charging smartphones, tablets or any USB powered equipment
- DC cigarette lighter socket: 12V/8 Amp. DC output
- Parallel connectivity between two inverter generators for combined output power (optional Parallel Cable Kit needed)
- CSA & EPA approved
- Comes with propane tank connection cable, Nema L5-30P/Nema TT30R RV adaptor and spark plug socket

- Génératrice à inverseur électronique à onde sinus fournit un courant stable pour faire fonctionner des appareils électroniques sensibles aux fluctuations de voltage
- Cette génératrice vous donne la possibilité de choisir votre carburant, fonctionne soit à l'essence ou au propane
- Puissant moteur OHV de 5 CV, 4 temps à refroidissement à air
- Démarrage à rappel manuel facile à utiliser
- Prise double: CA de sortie 120V/20 ampères
- Prise verrouillable: CA de sortie 120V/30 ampères
- Prises USB (A et C): CC de sortie 5V/2.1 ampères pour charger téléphones, tablettes ou tout autre équipement alimenté par USB
- Prise allume-cigarette: CC de sortie 12V/8 ampères
- Connectivité parallèle entre deux génératrices à inverseur pour puissance de sortie combinée (Ens. de Câble de Jumelage en option nécessaire)
- Homologué par CSA et EPA
- Comprend câble de raccordement au réservoir de propane, adaptateur VR Nema L5-30P/Nema TT30R et douille pour bougie





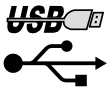

KCG-3800i-DF

UPC - 7-72995-01828-4

Retractable handle for portability



Poignée rétractable pour la portabilité

MODEL	MODÈLE	KCG-3800i-DF
Peak Wattage (starting)	Puissance max. (démarrage)	3800W
Running Wattage	Puissance d'opération	3300W (gasoline/essence)/ 2600W (propane)
AC Outputs (120V) Gasoline/Propane	CA de sortie (120V) Essence/Propane	25 Amp./22.5 Amp.
DC Output	CC de sortie	12V (DC 8A)
Engine (OHV)	Moteur (OHV)	5 HP/CV
No load speed	Vitesse sans charge	3,600 RPM/tr/min
Displacement (cc)	Cylindré (cm^3)	141
Fuel	Essence	Unleaded Gasoline/Essence sans plomb & Propane
Fuel tank (L)	Réservoir à essence (L)	6.3
Oil capacity (L)	Capacité d'huile (L)	0.4
Run time	Durée d'opération	8-9 hrs
Noise level	Niveau de bruit	65 dB(A)
Ass. dimensions (LxWxH)/weight	Dimensions assemblé (LxPxH)/poids	22-1/2" x 13-1/4" x 20" / 62 lbs
Pack. dimensions (LxWxH)/weight	Dimensions d'emballage (LxPxH)/poids	23" x 14-3/4" x 20-3/4" / 65 lbs

For generator accessories see page 17 / Voir page 17 pour accessoires de génératrice

4500W GASOLINE DIGITAL INVERTER GENERATOR
GÉNÉRATRICE À INVERSEUR ÉLECTRONIQUE 4500W À ESSENCE

- Sine wave digital inverter generator provides stable current to power voltage-sensitive electronics
- Powerful 8 HP, 4 stroke air cooled OHV engine
- Remote start, single-push button electric start or recoil start
- DC USB port: 5V/2.1 Amp. DC output for charging smartphones, tablets or any USB powered equipment
- DC cigarette lighter socket: 12V/8 Amp. DC output
- AC duplex outlet: 120V/20 Amp. AC output
- AC twist lock outlet: 120V/30 Amp. AC output
- Parallel connectivity between two inverter generators for combined output power (optional Parallel Cable Kit needed)
- Comes with remote control, 12V battery, spark plug socket and funnel

- Génératrice à inverseur électronique à onde sinus fournit un courant stable pour faire fonctionner des appareils électroniques sensibles aux fluctuations de voltage
- Puissant moteur OHV de 8 CV, 4 temps à refroidissement à air
- Démarrage par télécommande, démarrage électrique à bouton unique ou rappel manuel
- Prise USB: CC de sortie 5V/2.1 ampères pour charger téléphones, tablettes ou tout autre équipement alimenté par USB
- Prise allume-cigarette: CC de sortie 12V/8 ampères
- Prise double: CA de sortie 120V/20 ampères
- Prise verrouillable: CA de sortie 120V/30 ampères
- Connectivité parallèle entre deux génératrices à inverseur pour puissance de sortie combinée (Ens. de Câble de Jumelage en option nécessaire)
- Comprend télécommande, batterie 12V, douille pour bougie et entonnoir

ELECTRIC START
DÉMARRAGE ÉLECTRIQUE
BATTERY INCLUDED · BATTERIE INCLUSE





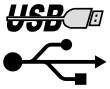

KCG-4500i

UPC - 7-72995-01739-3



Remote control start
Démarrage par télécommande

Single push-button electric start



Démarrage électrique à bouton unique

Retractable handle for portability



Poignée rétractable pour la portabilité

MODEL	MODÈLE	KCG-4500i
Peak Wattage (starting)	Puissance max. (démarrage)	4500W
Running Wattage	Puissance d'opération	3700W
AC Outputs	CA de sortie	2 (2x 120V/20 Amp., 1x 120V/30 Amp.)
DC Output	CC de sortie	12V (DC 8A)
Engine (OHV)	Moteur (OHV)	8 HP/CV
No load speed	Vitesse sans charge	3,600 RPM/tr/min
Displacement (cc)	Cylindré (cm^3)	224
Fuel	Essence	Unleaded Gasoline/Essence sans plomb
Fuel tank (L)	Réservoir à essence (L)	12
Oil capacity (L)	Capacité d'huile (L)	0.6
Run time	Durée d'opération	11-12 hrs
Noise level	Niveau de bruit	65 dB(A)
Assembled dimensions (LxWxH)/weight	Dimensions assemblé (LxPxH)/poids	26-1/2" x 16-1/2" x 20" / 110 lbs
Package dimensions (LxWxH)/weight	Dimensions d'emballage (LxPxH)/poids	29-5/16" x 21-1/4" x 24" / 115 lbs

For generator accessories see page 17 / Voir page 17 pour accessoires de génératrice

1800W GASOLINE GENERATOR
GÉNÉRATRICE À ESSENCE 1800W

- Powerful 3 HP, 4 stroke air cooled OHV engine
- Electronic ignition
- Low oil shut-off with indicator light protects the engine
- Duplex Outlet: 120V/11.6 Amp. AC output
- Terminals: 12V, 8 Amp. DC output
- Easy start recoil starter
- AC and DC circuit breakers for safe operation
- Comes with DC cables and spark plug socket
- CSA & EPA approved

- Puissant moteur OHV de 3 CV, 4 temps à refroidissement à air
- Ignition électronique
- Interrupteur du moteur avec lumière en cas de bas niveau d'huile
- Prise double: CA de sortie 120V/11.6 ampères
- Terminaux: CC de sortie 12V, 8 ampères
- Démarreur à rappel facile à utiliser
- Disjoncteurs CA et CC pour une opération en sécurité
- Comprend câbles de survolt CC et douille pour bougie
- Homologué par CSA et EPA



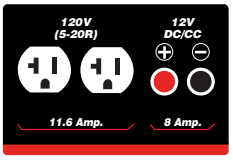

KCG-1501GX

UPC - 7-72995-01681-5

MODEL	MODÈLE	KCG-1501GX
Peak wattage (starting)	Puissance max. (démarrage)	1800W
Running wattage	Puissance d'opération	1400W
AC Outputs	CA de sortie	2x 120V/11.6A
DC Output	CC de sortie	12V (8A)
Engine (OHV)	Moteur (OHV)	3 HP/CV
No load speed	Vitesse sans charge	3,600 RPM/tr/min
Displacement (cc)	Cylindré (cm^3)	98
Fuel	Essence	Unleaded Gasoline/Essence sans plomb
Fuel tank (L)	Réservoir à essence (L)	6
Oil capacity (L)	Capacité d'huile (L)	0.5
Run time	Durée d'opération	9 hrs
Noise level	Niveau de bruit	66 dB(A)
Assembled dimensions (LxWxH)/weight	Dimensions assemblé (LxPxH)/poids	18-1/2" x 14" x 15-1/4"/56 lbs
Package dimensions (LxWxH)/weight	Dimensions d'emballage (LxPxH)/poids	19" x 14-1/2" x 15-1/2"/59.5 lbs

For generator accessories see page 17 / Voir page 17 pour accessoires de génératrice

5100W GASOLINE GENERATOR WITH WHEEL KIT
GÉNÉRATRICE À ESSENCE 5100W AVEC ENS. DE ROUES

- Powerful 8 HP, 4 stroke air cooled OHV engine
- 5100 starting watts, 4000 running watts
- AVR system and electronic ignition
- Low oil shut-off with indicator light protects the engine
- Two duplex outlets: 120V/20 Amp AC
- Twist lock outlet: 120V/240V/30 Amp AC
- Easy start recoil starter
- AC double throw circuit breaker and resets for safe operation
- Wheel kit includes 8" wheels and pivot handle
- Neutral bonded to frame
- CSA & EPA approved
- Comes with spark plug socket

- Puissant moteur OHV de 8 CV, 4 temps à refroidissement à air
- 5100 watts maximum, 4000 watts d'opération
- Régulateur AVR et ignition électronique
- Interrupteur du moteur avec lumière en cas de bas niveau d'huile
- Deux prises doubles: CA 120V/20 ampères
- Prise verrouillable: CA 120V/240V/30 ampères
- Démarrage à rappel facile à utiliser
- Disjoncteur à réarmement et relais de sécurité CA pour une opération sécuritaire
- Comprend roues de 8" et poignée pivotante
- Neutre branché au châssis
- Homologué par CSA et EPA
- Comprend douille pour bougie



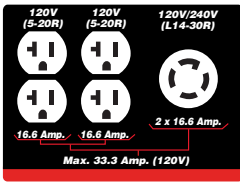

KCG-5100G

UPC - 7-72995-01683-9

MODEL	MODÈLE	KCG-5100G
Peak Wattage (starting)	Puissance max. (démarrage)	5100W
Running Wattage	Puissance d'opération	4000W
AC current (120V/240V)	Courant CA (120V/240V)	33.3 Amp./16.6 Amp.
Engine (OHV)	Moteur (OHV)	8 HP/CV
No load speed	Vitesse sans charge	3600 RPM/tr/min
Displacement (cc)	Cylindré (cm^3)	224
Fuel	Essence	Unleaded Gasoline/Essence sans plomb
Fuel tank (L)	Réservoir à essence (L)	15
Oil capacity (L)	Capacité d'huile (L)	0.6
Run time	Durée d'opération	7-8 hrs
Noise level	Niveau de bruit	75 dB(A)
Assembled dimensions (LxWxH)/weight	Dimensions assemblé (LxPxH)/poids	25-1/2" x 22-1/2" x 22" /107 lbs
Package dimensions (LxWxH)/weight	Dimensions d'emballage (LxPxH)/poids	26-3/8" x 17-7/8" x 18-1/2" / 110 lbs

For generator accessories see page 17 / Voir page 17 pour accessoires de génératrice

5,100W DUAL FUEL GASOLINE/PROPANE GENERATOR WITH ELECTRIC START
GÉNÉRATRICE À ESSENCE/PROPANE 5,100W AVEC DÉMARRAGE ÉLECTRIQUE

- Powerful 8 HP, 4 stroke air cooled OHV engine
- This generator can run on gasoline or propane giving you the flexibility to choose
- AVR system and electronic ignition
- Low oil shut-off with indicator light protects the engine
- Two duplex outlets: 120V/20 Amp. AC
- Twist lock outlet: 120V/240V/30 Amp. AC
- Keyed electric start and easy start recoil starter
- AC double throw circuit breaker and resets for safe operation
- Wheel kit includes 8" wheels and pivot handle
- Neutral bonded to frame
- CSA & EPA approved
- Comes with propane tank connection cable, 12V battery and spark plug socket

- Puissant moteur OHV de 8 CV, 4 temps à refroidissement à air
- Cette génératrice vous donne la possibilité de choisir votre carburant, fonctionne soit à l'essence ou au propane
- Régulateur AVR et ignition électronique
- Interrupteur du moteur avec lumière en cas de bas niveau d'huile
- Deux prises doubles: CA 120V/20 ampères
- Prise verrouillable: CA 120V/240V/30 ampères
- Démarrage électrique et à rappel facile à utiliser
- Disjoncteur à réarmement et relais de sécurité CA pour une opération sécuritaire
- Comprend roues de 8" et poignée pivotante
- Neutre branché au châssis
- Homologué par CSA et EPA
- Comprend câble de raccordement au réservoir de propane, batterie 12V et douille pour bougie



POWER FORCE DUAL FUEL
GASOLINE & PROPANE
DOUBLE CARBURANT

ELECTRIC START
DÉMARRAGE ÉLECTRIQUE
BATTERY INCLUDED · BATTERIE INCLUSE

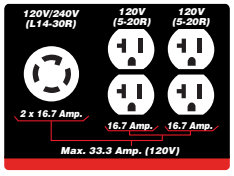

KCG-5101GE-DF

UPC - 7-72995-01735-5

MODEL	MODÈLE	KCG-5101GE-DF
Peak Wattage (starting)	Puissance max. (démarrage)	5100W
Running Wattage	Puissance d'opération	4000W (gasoline/essence)/ 3600W (propane)
AC current (120V/240V) Gasoline/Propane	Courant CA (120V/240V) Essence/Propane	33.3 Amp./16.7 Amp. / 27 Amp./13.5 Amp.
Engine (OHV)	Moteur (OHV)	8 HP/CV
No load speed	Vitesse sans charge	3600 RPM/tr/min
Displacement (cc)	Cylindré (cm^3)	224
Dual fuel	Double carburant	Unleaded Gasoline/Essence sans plomb & Propane
Fuel tank (L)	Réservoir à essence (L)	15
Oil capacity (L)	Capacité d'huile (L)	0.6
Run time	Durée d'opération	7-8 hrs
Noise level	Niveau de bruit	75 dB(A)
Assembled dimensions (LxWxH)/weight	Dimensions assemblé (LxPxH)/poids	25-1/2" x 22-1/2" x 22" / 118 lbs
Package dimensions (LxWxH)/weight	Dimensions d'emballage (LxPxH)/poids	26-3/4" x 19-1/8" x 19-1/8" / 124 lbs

For generator accessories see page 17 / Voir page 17 pour accessoires de génératrice

6500W GASOLINE GENERATOR WITH ELECTRIC START
GÉNÉRATRICE À ESSENCE 6500W AVEC DÉMARRAGE ÉLECTRIQUE

- Powerful 10 HP, 4 stroke air cooled OHV engine
- 6500 starting watts, 5000 running watts
- AVR system and electronic ignition
- Low oil shut-off with indicator light protects the engine
- Two duplex outlets: 120V/20 Amp. AC
- Twist lock outlet: 120V/240V/30 Amp. AC
- Keyed electric start and easy start recoil starter
- AC double throw circuit breaker and resets for safe operation
- Wheel kit includes 8" wheels and pivot handle
- Neutral bonded to frame
- CSA & EPA approved
- Comes with 12V battery and spark plug socket

- Puissant moteur OHV de 10 CV, 4 temps à refroidissement à air
- 6500 watts maximum, 5000 watts d'opération
- Régulateur AVR et ignition électronique
- Interrupteur du moteur avec lumière en cas de bas niveau d'huile
- Deux prises doubles: CA 120V/20 ampères
- Prise verrouillable: CA 120V/240V/30 ampères
- Démarrage électrique et à rappel facile à utiliser
- Disjoncteur à réarmement et relais de sécurité CA pour une opération sécuritaire
- Comprend roues de 8" et poignée pivotante
- Neutre branché au châssis
- Homologué par CSA et EPA
- Comprend batterie 12V et douille pour bougie



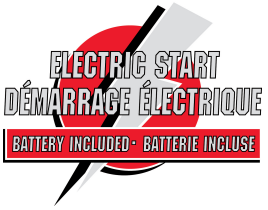

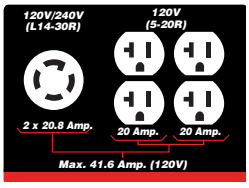

KCG-6502GE

UPC - 7-72995-01684-6

MODEL	MODÈLE	KCG-6502GE
Peak Wattage (starting)	Puissance max. (démarrage)	6500W
Running Wattage	Puissance d'opération	5000W
AC current (120V/240V)	Courant CA (120V/240V)	41.6 Amp./20.8 Amp.
Engine (OHV)	Moteur (OHV)	10 HP/CV
No load speed	Vitesse sans charge	3600 RPM/tr/min
Displacement (cc)	Cylindré (cm^3)	274
Fuel	Essence	Unleaded Gasoline/Essence sans plomb
Fuel tank (L)	Réservoir à essence (L)	20
Oil capacity (L)	Capacité d'huile (L)	0.7
Run time	Durée d'opération	7-8 hrs
Noise level	Niveau de bruit	75 dB(A)
Assembled dimensions (LxWxH)/weight	Dimensions assemblé (LxPxH)/poids	24-1/4" 24-1/2" x 21" / 130 lbs
Package dimensions (LxWxH)/weight	Dimensions d'emballage (LxPxH)/poids	26-3/8" x 20" x 18-3/4" / 135 lbs

For generator accessories see page 17 / Voir page 17 pour accessoires de génératrice

10,000W GASOLINE GENERATOR WITH ELECTRIC START
GÉNÉRATRICE À ESSENCE 10,000W AVEC DÉMARRAGE ÉLECTRIQUE

- Powerful 15 HP, 4 stroke air cooled OHV engine
- AVR system and electronic ignition
- Low oil shut-off with indicator light protects the engine
- Two duplex outlets: 120V/20 Amp. AC
- Two twist lock outlets: 120V/30 Amp. and 120V/240V/30 Amp. AC
- Keyed electric start and easy start recoil starter
- AC double throw circuit breaker and resets for safe operation
- Wheel kit includes 10" wheels and pivot handles
- Neutral bonded to frame
- CSA & EPA approved
- Comes with 12V battery and spark plug socket

- Puissant moteur OHV de 15 CV, 4 temps à refroidissement à air
- Régulateur AVR et ignition électronique
- Interrupteur du moteur avec lumière en cas de bas niveau d'huile
- Deux prises doubles: CA 120V/20 ampères
- Deux prises verrouillables: CA 120V/30 ampères et 120V/240V/30 ampères
- Démarrage électrique à clé et à rappel facile à utiliser
- Disjoncteur à réarmement et relais de sécurité CA pour une opération sécuritaire
- Comprend roues de 10" et poignées pivotantes
- Neutre branché au châssis
- Homologué par CSA et EPA
- Comprend batterie 12V et douille pour bougie





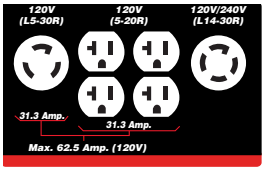

KCG-10001GE

UPC - 7-72995-01303-6

MODEL	MODÈLE	KCG-10001GE
Peak Wattage (starting)	Puissance max. (démarrage)	10,000W
Running Wattage	Puissance d'opération	7,500W
AC current (120V/240V)	Courant CA (120V/240V)	62.5 Amp./31.3 Amp.
Engine (OHV)	Moteur (OHV)	15 HP/CV
No load speed	Vitesse sans charge	3,600 RPM/tr/min
Displacement (cc)	Cylindré (cm^3)	420
Fuel	Essence	Unleaded Gasoline/Essence sans plomb
Fuel tank (L)	Réservoir à essence (L)	25
Oil capacity (L)	Capacité d'huile (L)	1.1
Run time	Durée d'opération	7-8 hrs
Noise level	Niveau de bruit	73 dB(A)
Assembled dimensions (LxWxH)/weight	Dimensions assemblé (LxPxH)/poids	31-1/2" x 28-1/2" x 25-3/8" / 195 lbs
Package dimensions (LxWxH)/weight	Dimensions d'emballage (LxPxH)/poids	31-3/4" x 21" x 21-7/8" / 199 lbs

For generator accessories see page 17 / Voir page 17 pour accessoires de génératrice

12,000W GASOLINE GENERATOR WITH ELECTRIC START
GÉNÉRATRICE À ESSENCE 12,000W AVEC DÉMARRAGE ÉLECTRIQUE

- Powerful 18 HP, 4 stroke air cooled OHV engine
- 12,000 starting watts, 9000 running watts
- AVR system and electronic ignition
- Low oil shut-off with indicator light protects the engine
- Two duplex outlets: 120V/20 Amp. AC
- Twist lock outlet: 120V/240V/30 Amp. AC
- Outlet: 120V/240V/50 Amp. AC
- Keyed electric start and easy start recoil starter
- AC double throw circuit breaker and resets
- Terminals: 12V/8.3 Amp. DC and DC reset
- Ammeter/voltmeter and frequency/time digital meter
- Wheel kit includes 10" wheels and pivot handles
- Neutral bonded to frame
- CSA & EPA approved
- Comes with 12V battery and spark plug socket

- Puissant moteur OHV de 18 CV, 4 temps à refroidissement à air
- 12,000 watts maximum, 9000 watts d'opération
- Régulateur AVR et ignition électronique
- Interrupteur du moteur avec lumière en cas de bas niveau d'huile
- Deux prises doubles: CA 120V/20 ampères
- Prise verrouillable: CA 120V/240V/30 ampères
- Prise: CA 120V/240V/50 ampères
- Démarrage électrique et à rappel facile à utiliser
- Disjoncteur à réarmement et relais de sécurité CA
- Terminaux: CC 12V/8.3 ampères et disjoncteur CC
- Ampèremètre/voltmètre et afficheur numérique de fréquence/temps
- Comprend roues de 10" et poignées pivotantes
- Neutre branché au châssis
- Homologué par CSA et EPA
- Comprend batterie 12V et douille pour bougie



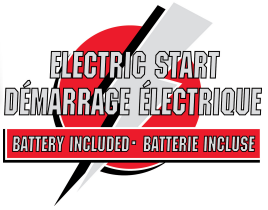

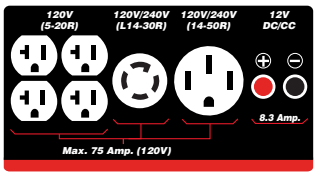

KCG-12000GE

UPC - 7-72995-01685-3

MODEL	MODÈLE	KCG-12000GE
Peak Wattage (starting)	Puissance max. (démarrage)	12,000W
Running Wattage	Puissance d'opération	9000W
AC current (120V/240V)	Courant CA (120V/240V)	75 Amp./37.5 Amp.
Engine (OHV)	Moteur (OHV)	18 HP/CV
No load speed	Vitesse sans charge	3,600 RPM/tr/min
Displacement (cc)	Cylindré (cm^3)	457
Fuel	Essence	Unleaded Gasoline/Essence sans plomb
Fuel tank (L)	Réservoir à essence (L)	31
Oil capacity (L)	Capacité d'huile (L)	1.1
Run time	Durée d'opération	8-9 hrs
Noise level	Niveau de bruit	74 dB(A)
Assembled dimensions (LxWxH)/weight	Dimensions assemblé (LxPxH)/poids	36-3/4" x 27-1/4" x 26-1/2" / 250 lbs
Package dimensions (LxWxH)/weight	Dimensions d'emballage (LxPxH)/poids	31-1/4" x 24" x 24-1/2" / 255 lbs

For generator accessories see page 17 / Voir page 17 pour accessoires de génératrice

12,000W DUAL FUEL GASOLINE/PROPANE GENERATOR WITH ELECTRIC START
GÉNÉRATRICE À ESSENCE/PROPANE 12,000W AVEC DÉMARRAGE ÉLECTRIQUE

- Powerful 18 HP, 4 stroke air cooled OHV engine
- This generator can run on gasoline or propane giving you the flexibility to choose
- AVR system and electronic ignition
- Low oil shut-off with indicator light protects the engine
- Duplex outlet: 120V/20 Amp. AC
- Twist lock outlet: 120V/240V 30 Amp. AC
- Outlet: 120V/240V/50 Amp. AC
- Keyed electric start and easy start recoil starter
- AC double throw circuit breaker and resets
- Terminals: 12V/8.3 Amp. DC and DC reset
- Ammeter/voltmeter and frequency/time digital meter
- Wheel kit includes 10" wheels and pivot handles
- Neutral bonded to frame
- CSA & EPA approved
- Comes with propane tank connection cable, 12V battery and spark plug socket

- Puissant moteur OHV de 18 CV, 4 temps à refroidissement à air
- Cette génératrice vous donne la possibilité de choisir votre carburant, fonctionne soit à l'essence ou au propane
- Régulateur AVR et ignition électronique
- Interrupteur du moteur avec lumière en cas de bas niveau d'huile
- Prise double: CA 120V/20 ampères
- Prise verrouillable: CA 120V/240V 30 ampères
- Prise: CA 120V/240V/50 ampères
- Démarrage électrique et à rappel facile à utiliser
- Disjoncteur à réarmement et relais de sécurité CA
- Terminaux: CC 12V/8.3 ampères et disjoncteur CC
- Ampèremètre/voltmètre et afficheur numérique de fréquence/temps
- Comprend roues de 10" et poignées pivotantes
- Neutre branché au châssis
- Homologué par CSA et EPA
- Comprend câble de raccordement au réservoir de propane, batterie 12V et douille pour bougie



POWER FORCE DUAL FUEL
GASOLINE & PROPANE · DOUBLE CARBURANT

ELECTRIC START
DÉMARRAGE ÉLECTRIQUE
BATTERY INCLUDED · BATTERIE INCLUSE

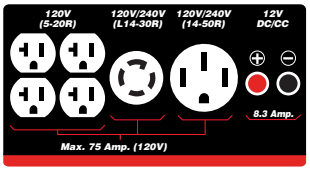

KCG-12001GE-DF

UPC - 7-72995-01686-0

MODEL	MODÈLE	KCG-12001GE-DF
Peak Wattage (starting)	Puissance max. (démarrage)	12,000W
Running Wattage	Puissance d'opération	9000W (gasoline/essence)/ 8100W (propane)
AC current (120V/240V) Gasoline/Propane	Courant CA (120V/240V) Essence/Propane	75 Amp., 37.5 Amp. / 67.5 Amp., 33.75 Amp.
Engine (OHV)	Moteur (OHV)	18 HP/CV
No load speed	Vitesse sans charge	3600 RPM/tr/min
Displacement (cc)	Cylindré (cm^3)	457
Dual fuel	Double carburant	Unleaded Gasoline/Essence sans plomb & Propane
Fuel tank (L)	Réservoir à essence (L)	31
Oil capacity (L)	Capacité d'huile (L)	1.1
Run time	Durée d'opération	8-9 hrs
Noise level	Niveau de bruit	74 dB(A)
Assembled dimensions (LxWxH)/weight	Dimensions assemblé (LxPxH)/poids	36-3/4" x 27-1/4" x 26-1/2" / 255 lbs
Package dimensions (LxWxH)/weight	Dimensions d'emballage (LxPxH)/poids	31-1/4" x 24" x 24-1/2" / 260 lbs

For generator accessories see page 17 / Voir page 17 pour accessoires de génératrice

15,000W V-TWIN GASOLINE GENERATOR WITH ELECTRIC START
GÉNÉRATRICE À ESSENCE À 2 CYLINDRES EN V 15,000W AVEC DÉMARRAGE ÉLECTRIQUE

- Powerful 20 HP, V-Twin horizontal shaft 4 stroke air cooled OHV engine
- Provides dependable power for home, recreation, job sites and emergencies
- AVR system and electronic ignition
- Two duplex outlets: 120V/20 Amp. AC
- Twist lock outlet: 120V/240V/30 Amp. AC
- Outlet: 120V/240V/50 Amp. AC
- Keyed electric start
- Auto-idle down function extends running time by automatically adjusting engine speed to idle when not under load
- AC double throw circuit breaker and resets
- Terminals: 12V/8.3 Amp. DC with DC reset
- Voltage/frequency/time digital meter
- Wheel kit includes 12" wheels and pivot handles
- Neutral bonded to frame
- CSA & EPA approved
- Comes with 12V battery, spark plug socket and funnel

- Puissant moteur OHV de 20 CV, 2 cylindres en V, tige horizontale, 4 temps à refroidissement à air
- Fournit de la puissance fiable pour la maison, les loisirs, les chantiers et les urgences
- Régulateur AVR et ignition électronique
- Deux prises doubles: CA 120V/20 ampères
- Prise verrouillable: CA 120V/240V/30 ampères
- Prise: CA 120V/240V/50 ampères
- Démarrage électrique à clé
- Fonction de ralenti automatique prolonge la vie de fonctionnement en ajustant automatiquement la vitesse du moteur lorsqu'il n'est pas sous charge
- Disjoncteur à réarmement et relais de sécurité CA
- Terminaux: CC 12V/8.3 ampères et disjoncteur CC
- Afficheur numérique de voltage/fréquence/temps
- Comprend roues de 12" et poignées pivotantes
- Neutre branché au châssis
- Homologué par CSA et EPA
- Comprend batterie 12V, douille pour bougie et entonnoir



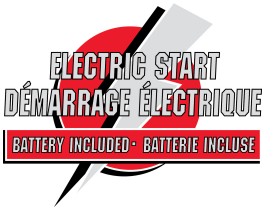

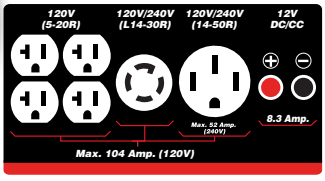

KCG-15000GE

UPC - 7-72995-01556-6

MODEL	MODÈLE	KCG-15000GE
Peak Wattage (starting)	Puissance max. (démarrage)	15,000W
Running Wattage	Puissance d'opération	12,500W
AC current (120V/240V)	Courant CA (120V/240V)	104 Amp./52 Amp.
Engine (OHV)	Moteur (OHV)	20 HP/CV
No load speed	Vitesse sans charge	3,600 RPM/tr/min
Displacement (cc)	Cylindré (cm^3)	713
Fuel	Essence	Unleaded Gasoline/Essence sans plomb
Fuel tank (L)	Réservoir à essence (L)	40
Oil capacity (L)	Capacité d'huile (L)	1.6
Run time	Durée d'opération	8-9 hrs
Noise level	Niveau de bruit	77 dB(A)
Assembled dimensions (LxWxH)/weight	Dimensions assemblé (LxPxH)/poids	34" x 32" x 34-3/4" / 338 lbs
Package dimensions (LxWxH)/weight	Dimensions d'emballage (LxPxH)/poids	35-3/8" x 24-3/8" x 38-3/8" / 389 lbs

For generator accessories see page 17 / Voir page 17 pour accessoires de génératrice

GASOLINE ENGINES
MOTEURS À ESSENCE

- Powerful, 4 stroke air cooled OHV engines
- Low oil shut-off protects the engine
- Easy start recoil starter
- Ideal for compressors, generators, pressure washers, go-karts and log splitters
- Counterclockwise drive shaft direction
- EPA approved

- Puissant moteur OHV de 4 temps à refroidissement à air
- Interrupteur de niveau d'huile arrête et protège le moteur
- Démarreur à rappel facile à utiliser
- Idéal pour compresseurs, génératrices, laveuses à haute pression, go-karts et fendeuses à bois
- Direction de rotation dans le sens antihoraire
- Homologué par EPA

6.5 HP/ 4 Stroke CV/ 4 temps

KCG-65

UPC - 7-72995-01073-8



Standard 3/4" keyway shaft

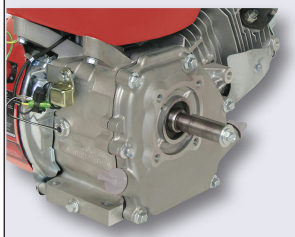

Tige d'entraînement standard de 3/4" avec clé de retenue



13 HP/ 4 Stroke CV/ 4 temps

KCG-130

UPC - 7-72995-01074-5

Standard 1" keyway shaft

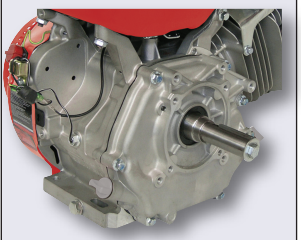

Tige d'entraînement standard de 1" avec clé de retenue

MODEL	MODÈLE	KCG-65	KCG-130
Engine (OHV)	Moteur (OHV)	4 stroke, air cooled/4 temps, refroid. à air	4 stroke, air cooled/4 temps, refroid. à air
Displacement (cc)	Cylindré (cm^3)	196	389
Bore stroke	Alésage et course	68 x 54 mm	88 x 64 mm
Compression ratio	Rapport compression	8.5:1	8:1
HP / RPM	CV / tr/min.	6.5 / 3,600	13 / 3,600
Max. torque (kg.m)	Couple max. (kg.m)	1.35 / 2,500 RPM / tr/min.	2.5 / 2,500 RPM / tr/min.
Fuel	Essence	Unleaded Gasoline/Essence sans plomb	Unleaded Gasoline/Essence sans plomb
Fuel tank (L)	Réservoir à essence (L)	3.6	6.5
Oil capacity (L)	Capacité d'huile (L)	0.6	1.1
Ass. dim. (LxWxH)/weight	Dim. ass. (LxPxH)/poids	13" x 14-1/2" x 13-1/4" / 32.8 lbs	16-1/4" x 18-1/2" x 17" / 64.8 lbs
Pkg dim. (LxWxH)/weight	Dim. d'emb. (LxPxH)/poids	15-3/4" x 14-1/8" x 13-5/8" / 36 lbs	18-7/8" x 17" x 19-3/4" / 68 lbs

GASOLINE WATER PUMPS
POMPES À EAU À ESSENCE

- Powerful 7 HP, 4 stroke, air cooled, OHV gasoline engine
- 105' (KCG-2WPG) or 92' (KCG-3WPG) total head lift (total height at sea level, to which water can be raised above original water level)
- Oil sensor shuts off engine when oil level is low
- Self priming pump for easy operation
- Cast iron impeller and aluminum alloy high pressure pump body casting
- Easy start recoil starter
- Heavy-duty roll cage protects engine and pump
- Comes with 3 wire clamps, 2 hose adapters, 2 rubber gaskets, strainer basket and strainer basket adapter

- Puissant moteur OHV à essence de 7 CV, 4 temps, refroidissement à air
- Hauteur manométrique de 105' (KCG-2WPG) ou 92' (KCG-3WPG)(hauteur totale, au niveau de la mer, à laquelle l'eau peut être élevée au-dessus de son niveau initial)
- Interrupteur du moteur en cas de bas niveau d'huile
- Pompe à eau à amorçage automatique facilite l'opération
- La turbine est en fonte d'acier et le boîtier à haute pression de la pompe est en fonte d'aluminium
- Démarreur à rappel facile à utiliser
- Support de sécurité robuste protège le moteur et la pompe
- Comprend 3 colliers de serrage, 2 adaptateurs pour boyaux, 2 joints d'étanchéité en caoutchouc, panier passoir et adaptateur pour panier passoir



KCG-2WPG

UPC - 7-72995-00621-2

Standard accessories



Accessoires standard



KCG-3WPG

UPC - 7-72995-01227-5

Standard accessories



Accessoires standard

MODEL	MODÈLE	KCG-2WPG	KCG-3WPG
Inlet/Outlet Diameter	Diamètre d'aspiration/refoulement	2" NPT	3" NPT
Maximun Pump Capacity	Capacité maximale de la pompe	466 L/min.(123 GPM)	966 L/min.(255 GPM)
Total Head Lift	Hauteur manométrique	105 ft./pi.	92 ft./pi.
Suction Head Lift	Hauteur d'aspiration	24.6 ft./pi.	24.6 ft./pi.
Engine (OHV)	Moteur (OHV)	7 HP/CV	7 HP/CV
Engine speed	Vitesse du moteur	3,600 RPM/tr/min	3,600 RPM/tr/min
Displacement (cc)	Cylindré (cm^3)	208	208
Fuel	Essence	Unleaded Gasoline/Essence sans plomb	Unleaded Gasoline/Essence sans plomb
Fuel tank (L)	Réservoir à essence (L)	3.6	3.6
Oil capacity (L)	Capacité d'huile (L)	0.6	0.6
Starting System	Système de démarrage	Recoil/À rappel	Recoil/À rappel
Assembled dimensions (LxWxH)/weight	Dimensions assemblé (LxPxH)/poids	19" x 15" x 17" / 50 lbs	19-3/4" x 16" x 17" / 55 lbs
Package dimensions (LxWxH)/weight	Dimensions d'emballage (LxPxH)/poids	19-1/8" x 15-3/8" x 17-3/8" / 54 lbs	19-7/8" x 16-3/8" x 17-3/8" / 60 lbs

For gasoline water pump accessories see page 17 / Voir page 17 pour accessoires pompe à eau à essence

GENERATOR ACCESSORIES
ACCESSOIRES POUR GÉNÉRATRICES

GENERATOR HOME CONNECTION KIT / ENS. DE CONNEXION POUR GÉNÉRATRICE À DOMICILE

- Outdoor to indoor receptacle kit
- Create a back up power panel inside your home, connected to your portable generator outside your home
- 30 Amp. NEMA L14-30P outdoor generator power inlet
- For portable generators up to 7500W

- Ensemble de réceptacles de l'extérieur à l'intérieur
- Créez un panneau d'alimentation de secours à l'intérieur de votre maison, branchez votre génératrice portative à l'extérieur de votre maison
- Entrée de courant extérieure de la génératrice NEMA L14-30P de 30 ampères
- Pour génératrices portatives jusqu'à 7500W

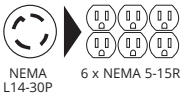





Connect portable generator outside your home



Branchez votre génératrice portative à l'extérieur de votre maison

K-X7500

UPC - 7-72995-01676-1

MODEL	MODÈLE	K-X7500
Generator power inlet	Entrée d'alimentation pour la génératrice	NEMA L14-30P (30 Amps.)
Indoor power outlets	Prises de courant à l'intérieur	6 (NEMA 5-15R 120V)
Weight	Poids	2.8 lbs
Package dimensions (LxWxH)/weight	Dimensions d'emballage (LxPxH)/poids	7-1/4" x 6-3/8" x 13-1/2" / 4 lbs

GENERATOR EXTENSION CORDS / RALLONGES POUR GÉNÉRATRICES



10 FT./PI.

K-L1430-10

UPC - 7-72995-01278-7



25 FT./PI. RESETS/DISJONCTEURS

K-L1430R-25

UPC - 7-72995-01310-4



25 FT./PI. LIGHTED END/BOUT ÉCLAIRÉ

K-L1430-25-4T

UPC - 7-72995-01312-8



25 FT./PI. LIGHTED END/BOUT ÉCLAIRÉ

K-L1430-25EXT

UPC - 7-72995-01667-9

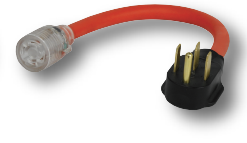

1.5 FT./PI. LIGHTED END/BOUT ÉCLAIRÉ

K-1450P-2

UPC - 7-72995-01687-7

MODEL	MODÈLE	K-L1430-10	K-L1430R-25	K-L1430-25-4T	K-L1430-25EXT	K-1450P-2
Extension cord length	Longueur de la rallonge	10 feet/pieds	25 feet/pieds	25 feet/pieds	25 feet/pieds	1.5 feet/pieds
Gauge (AWG)/Cord	Jauge (AWG)/Cordon	12 (SJTW 4/C)	10 (SJTW 4/C)	10 (STW 4/C)	10 (SJTW 4/C)	10 (STW 4/C)
Number of 120V plugs	Nombre de prises 120V	4	4	4	1	1
Package dim. (LxWxH)/weight	Dim. d'emballage (LxPxH)/poids	10" x 10" x 3" / 3.4 lbs	12-1/2"x12-1/2"x3-1/2"/9 lbs	13-3/4"x 3-3/4"x3-1/2"/10 lbs	12-1/2"x12-1/2"x3-1/2"/9 lbs	10-1/8"x6-1/2"x3"/1.5 lbs

WATER PUMP HOSE KITS / ENSEMBLES DE TUYAUX POUR POMPE À EAU

PVC DISCHARGE HOSE KITS
ENSEMBLES DE TUYAUX DE DÉCHARGE EN PVC

- 50 ft flat PVC discharge hoses (2" or 3")
- 4 Bar (58 PSI) maximum pressure rating

- Tuyaux de décharge en PVC de 50 pi (2" ou 3")
- Pression maximale de 4 Bars (58 lb/po²)

KW-502 2" X 50 ft/pi

UPC - 7-72995-01266-4

KW-503 3" X 50 ft/pi

UPC - 7-72995-01267-1



PVC SUCTION HOSE KITS
ENSEMBLES DE TUYAUX D'ASPIRATION EN PVC

- 25 ft clear PVC reinforced suction hoses (2" or 3")
- 7 Bar (100 PSI) max pressure rating (model KW-252)
- 5 Bar (72 PSI) max pressure rating (model KW-253)
- Tuyaux d'aspiration renforcés en PVC transparent de 25 pi (2" ou 3")
- Pression maximale de 7 Bars (100 lb/po²) (modèle KW-252)
- Pression maximale de 5 Bars (72 lb/po²) (modèle KW-253)

KW-252 2" X 25 ft/pi

UPC - 7-72995-01264-0

KW-253 3" X 25 ft/pi

UPC - 7-72995-01265-7

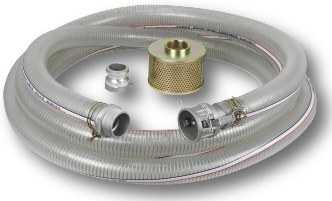

Note: Each hose kit comes with a type A threaded camlock adapter. • Chaque ensemble de tuyau comprend un adaptateur "camlock" fileté de type A

5,000 LUMEN 50 FT. 5 LED STRING LIGHT
ÉCLAIRAGE À CORDES DE 5,000 LUMENS DE 50 PI. AVEC 5 DEL

- Temporary string lighting with 5 high intensity LED lights in 10 feet increments
- 50 foot 16 AWG /3 conductor grounded SJT cord
- 5,000 Lumens
- Waterproof to IP44 standards
- For temporary outdoor/indoor use

- Éclairage à cordes temporaire avec 5 DEL de haute intensité espacés de 10 pieds de distance
- Cordon SJT de 50 pieds 16 AWG / 3 conducteurs mise à la terre
- 5,000 Lumens
- Imperméable aux normes IP44
- Pour utilisation temporaire à l'extérieur et à l'intérieur





50 FT/PI (15.2M)

K-5016-5LED

BLACK/NOIR

UPC -7-72995-01712-6

MODEL	MODÈLE	K-5016-5LED
Wattage	Wattage	50W
Color temperature	Température de couleur	5000K
Input voltage	Voltage d'entrée	120V, 15 Amp. max.
Assembled dimensions (LxWxH)/weight	Dimensions assemblé (LxPxH)/poids	50 ft/pi x 2-3/4" x 2-1/2" / 4.5 lbs
Package dimensions (LxWxH)/weight	Dimensions d'emballage (LxPxH)/poids	9" x 8-3/8" x 8-1/4" / 5.5 lbs

1,500 LUMENS LED WORK LIGHTS
LAMPES DE TRAVAIL DEL 1,500 LUMENS

- Each work light emits 1,500 lumens
- 7.4V, 2,600 mAh Lithium-ion battery (KC-1502LED-C)
- LED last longer, consume less energy
- Stays cool to the touch even after hours of usage
- Impact resistant glass and durable aluminum housing
- Weather-protected sealed switch
- For indoor and outdoor use in dry locations

- Chaque lampe de travail émet 1,500 lumens
- Batterie Lithium-ion de 7.4V, 2,600 mAh (KC-1502LED-C)
- Les DEL durent plus longtemps, consomment moins d'énergie
- Reste froid au toucher même après des heures d'utilisation
- Verre résistant aux impacts et boîtier robuste en aluminium
- Interrupteur étanche à l'épreuve d'intempéries
- Pour utilisation dans des endroits secs à l'intérieur et l'extérieur







120V

KC-1501LED

UPC - 7-72995-01332-6

7.4V Cordless/Sans Fil

KC-1502LED-C

UPC - 7-72995-01333-3

MODEL	MODÈLE	KC-1201LED	KC-1202LED-C
Light output	Sortie de lumière	1,200 lumens	1,200 lumens
Wattage (watts)	Wattage (watts)	10W	10W
LED life (hours)	Durée de vie DEL (heures)	30,000	30,000
Power cord length	Longueur du cordon d'alimentation	5 ft/pi	-
Voltage	Voltage	120V, 60Hz, 0.1 Amp.	7.4V, 2,600 mAh
Charge time	Temps de charge	-	3 hours/heures
Assembled dim. (LxWxH)/weight	Dimensions assemblé (LxPxH)/poids	6-1/2" x 6" x 11-1/4" / 2 lbs	6-1/2" x 6" x 10-3/4" / 1.8 lbs
Package dim. (LxWxH)/weight	Dimensions d'emballage (LxPxH)/poids	6-1/4" x 4-1/2" x 9-5/8" / 3 lbs	6-1/4" x 4-1/2" x 9-5/8" / 2.8 lbs

LED WORK LIGHTS
LAMPES DE TRAVAIL DEL

- Each work light emits 3,000 lumens
- LED last longer, consume less energy
- Stays cool to the touch even after hours of usage
- Impact resistant glass and durable aluminum housing
- Weather-protected sealed switch
- Pivot and lock LED work light at desired angle
- Height adjustable tripod with quick release latch for detaching twin LED work light assembly (model KC-3002LED-ST only)
- 6500K color temperature
- Non-slip soft grip carry handle
- For indoor and outdoor use in dry locations

- Chaque lampe de travail émettent 3,000 lumens
- Les DEL durent plus longtemps, consomment moins d'énergie
- Reste froid au toucher même après des heures d'utilisation
- Verre résistant aux impacts et boîtier robuste en aluminium
- Interrupteur étanche à l'épreuve d'intempéries
- Pivotez et verrouillez la lampe DEL dans l'angle désiré
- Trépied ajustable en hauteur comprenant loquet de relâche rapide pour détacher l'ensemble de lampe DEL double (modèle KC-3002LED-ST seulement)
- Température de couleur 6500K
- Poignée de transport douce anti-dérapante
- Pour utilisation dans des endroits secs à l'intérieur et l'extérieur



KC-3001LED

UPC - 7-72995-01722-5



KC-3002LED-ST

UPC - 7-72995-01723-2

Quick release latch for detaching twin LED work light assembly



Loquet de relâche rapide pour détacher l'ensemble de lampe DEL double

Portable twin LED work light assembly detached from tripod



Ensemble de lampe DEL double portative détachée du trépied

MODEL	MODÈLE	KC-3001LED	KC-3002LED-ST
Light output	Sortie de lumière	3,000 lumens (6500K)	6,000 lumens (3,000 x 2) (6500K)
Wattage (watts)	Wattage (watts)	20W	40W
SMD LED life (hours)	Durée de vie DEL SMD (heures)	30,000	30,000
Working temperture	Température d'opération	0 - 50°C	0 - 50°C
Power cord length	Longueur du cordon d'alimentation	5 ft/pi	8 ft/pi
Voltage	Voltage	120V, 60Hz, 0.2 Amp.	120V, 60Hz, 0.4 Amp.
Assembled dim. (LxWxH)/weight	Dimensions assemblé (LxPxH)/poids	8" x 7-1/4" x 12-3/8" / 3.2 lbs	26-1/2" x 23-1/4" x 67" / 10.2 lbs
Package dim. (LxWxH)/weight	Dimensions d'emballage (LxPxH)/poids	9" x 6-1/8" x 10-1/4" / 3.8 lbs	10-1/8" x 7-3/4" x 23" / 11 lbs

LED WORK LIGHTS
LAMPES DE TRAVAIL DEL

- Each work light emits 4,000 lumens
- LED last longer, consume less energy
- Stays cool to the touch even after hours of usage
- Impact resistant glass and durable aluminum housing
- Weather-protected sealed switch
- Pivot and lock LED work light at desired angle
- Height adjustable tripod with quick release latch for detaching twin LED work light assembly (model KC-4002LED-ST only)
- 6500K color temperature
- Non-slip soft grip carry handle
- For indoor and outdoor use in dry locations

- Chaque lampe de travail émettent 4,000 lumens
- Les DEL durent plus longtemps, consomment moins d'énergie
- Reste froid au toucher même après des heures d'utilisation
- Verre résistant aux impacts et boîtier robuste en aluminium
- Interrupteur étanche à l'épreuve d'intempéries
- Pivotez et verrouillez la lampe DEL dans l'angle désiré
- Trépied ajustable en hauteur comprenant loquet de relâche rapide pour détacher l'ensemble de lampe DEL double (modèle KC-4002LED-ST seulement)
- Température de couleur 6500K
- Poignée de transport douce anti-dérapante
- Pour utilisation dans des endroits secs à l'intérieur et l'extérieur



KC-4001LED

UPC - 7-72995-01724-9

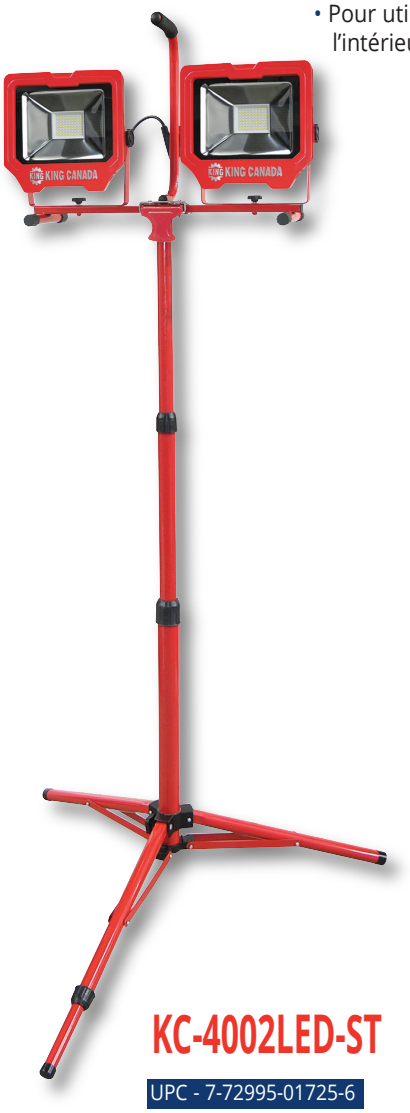

KC-4002LED-ST

UPC - 7-72995-01725-6

Quick release latch for detaching twin LED work light assembly



Loquet de relâche rapide pour détacher l'ensemble de lampe DEL double

Portable twin LED work light assembly detached from tripod



Ensemble de lampe DEL double portative détachée du trépied

MODEL	MODÈLE	KC-4001LED	KC-4002LED-ST
Light output	Sortie de lumière	4,000 lumens (6500K)	8,000 lumens (4,000 x 2)(6500K)
Wattage (watts)	Wattage (watts)	36W	72W
SMD LED life (hours)	Durée de vie DEL SMD (heures)	30,000	30,000
Working temperture	Température d'opération	0 - 50°C	0 - 50°C
Power cord length	Longueur du cordon d'alimentation	5 ft/pi	8 ft/pi
Voltage	Voltage	120V, 60Hz, 0.33 Amp.	120V, 60Hz, 0.66 Amp.
Assembled dim. (LxWxH)/weight	Dimensions assemblé (LxPxH)/poids	10-3/4" x 8-3/4" x 15-1/4" / 5.8 lbs	36-1/2" x 35-1/2" x 81-1/2" / 20 lbs
Package dim. (LxWxH)/weight	Dimensions d'emballage (LxPxH)/poids	10-1/4" x 4-1/2" x 12-3/4" / 6.5 lbs	11-1/2" x 7-7/8" x 27-1/2" / 22 lbs

550 CFM AIR MOVER
SÉCHOIR DE 550 PI³/MIN

- Powerful 550 CFM Air Mover, ideal for creating air circulation to dry floors, carpets, walls or ceilings
- 3 speed switch for airflow control
- Comes with two on-board 120V outlets to connect up to 3 Air Movers together for bigger jobs
- Stackable design with interlocking intake guards for stacking purposes and for easy storage
- Thermal overload protector
- 10 ft. power cord for longer reach
- Convenient top handle for power cord storage and for portability

- Puissant Séchoir de 550 pi³/min, idéal pour créer une circulation d'air pour sécher les planchers, les tapis, les murs ou les plafond
- Interrupteur à 3 vitesses pour le contrôle du débit d'air
- Comprend deux prises 120V intégrées pour brancher jusqu'à 3 Séchoirs ensemble pour des travaux plus importants
- Conception empilable avec gardes d'admission imbriqués pour l'empilage et faciliter le rangement
- Protecteur de surcharge thermique
- Cordon d'alimentation de 10 pieds pour une portée plus longue
- Poignée supérieure pratique pour l'entreposage du cordon d'alimentation et pour la portabilité





Stackable
Empilable

8500AM

UPC - 7-72995-01726-3

3 operating positions



3 positions de fonctionnement

Two on-board 120V outlets allow
3 Air Movers to be connected together



Deux prises 120V intégrées permettent à 3 Séchoirs d'être branchés ensemble

3 speed switch for airflow control



Interrupteur à 3 vitesses pour le contrôle du débit d'air

MODEL	MODÈLE	8500AM
Airflow (3 speeds)	Débit d'air (3 vitesses)	420/490/550 CFM / pi³/min
Power cord length	Longueur du cordon d'alimentation	10 ft./pi.
Motor	Moteur	1.0 Amp., 1780 RPM-tr/min
Voltage	Voltage	120V, 1 phase, 60 Hz
Assembled dimensions (LxWxH)/weight	Dimensions assemblé (LxPxH)/poids	12" x 9-1/8" x 13-1/2" / 9 lbs
Package dimensions (LxWxH)/weight	Dimensions d'emballage (LxPxH)/poids	15-1/8" x 15" x 10-1/2" / 11 lbs

5 GALLON ASH VACUUM
ASPIRATEUR À CENDRES 5 GALLONS

- Designed to clean cold ash from fireplaces, woo stoves, pellet stoves and barbecues
- Powerful 7.5 Amp., 6 Peak HP motor
- Hose is lined with metal to ensure heat resistance
- Superior filtration system with HEPA cartridge filter
- Top mounted blower port & carry handle
- Convenient 10 ft. power cord
- Comes complete with HEPA cartridge filter, durable 3 ft. x 1-1/4" hose and 9" aluminum nozzle

- Conçu pour nettoyer les cendres froides des foyers, poêles à bois, poêles à granulés et barbecues
- Puissant moteur de 7.5 ampères, max. 6 CV
- Boyau avec doublure en métal pour assurer la résistance à la chaleur
- Système de filtration supérieur avec un filtre-cartouche HEPA
- Sortie souffleur et poignée de transport montés sur le dessus
- Cordon d'alimentation pratique de 10 pi.
- Comprend filtre-cartouche HEPA, boyau durable de 3 pi. x 1-1/4" et buse en aluminium de 9"

6
HP/CV
DÉBIT MAX.

5
US Gallon
20 liters/litres



Standard Accessories

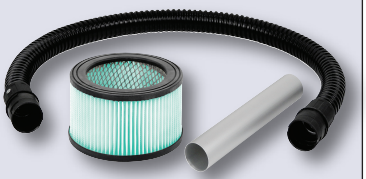

Accessoires Standards

Replacement HEPA cartridge filter



Filtre-cartouche HEPA de remplacement

8521AV
UPC - 7-72995-01690-7

KVAC-1142
UPC - 7-72995-01691-4

MODEL	MODÈLE	8521AV
Peak HP	Puissance maximale en CV	6
Tank Capacity	Capacité de la cuve	5 Gallon (20L)
Air Suction Capacity	Capacité d'aspiration	53 CFM/pi³/min
Vacuum Pressure (inches of water)	Pression d'aspiration (pouces d'eau)	60"
Power Cord Length	Longueur du cordon d'alimentation	10 ft./pi.
Peak Air Watts	Puissance maximale en watts	375
Motor	Moteur	7.5 Amp.
Voltage	Voltage	110V, 1 phase, 60 Hz
Assembled dimensions (LxWxH)/weight	Dimensions assemblé (LxPxH)/poids	12-1/4" x 12" x 13" / 7.5 lbs
Package dimensions (LxWxH)/weight	Dimensions d'emballage (LxPxH)/poids	12-5/8" x 12-5/8" x 13-3/8" / 9 lbs

WET•DRY VACUUMS
ASPIRATEURS DE MATÉRIAUX SECS•HUMIDES

- Powerful 5 Amp., 2 Peak HP motor (8510LPN), powerful 8 Amp., 3.5 Peak HP motor (8520LP)
- 2.5 US Gallon (10L) corrosion resistant plastic tank (8510LPN), 5 US Gallon (20L) corrosion resistant plastic tank (8520LP)
- Double filtration system
- Waterproof on/off switch
- Rear blower port
- 8510LPN comes complete with 5 ft. x 1-1/4" flex hose, foam filter, re-usable filter, gulper tool, round brush and crevice tool
- 8520LP Comes complete with 6 ft. x 1-1/4" thread-on hose, 3 pc. plastic extension wand, 20L dust bag, foam filter, re-usable filter, 10" floor sweep and crevice tool

- Puissant moteur de 5 ampères, max. 2 CV (8510LPN), puissant moteur de 8 ampères, max. 3.5 CV (8520LP)
- Cuve en plastique de 2.5 gallons US (10L) résistante à la corrosion (8510LPN), cuve en plastique de 5 gallons US (20L) résistante à la corrosion (8520LP)
- Système de filtration double
- Interrupteur imperméable
- Souffleur arrière
- 8510LPN comprend boyau souple de 5 pi. x 1-1/4", filtre en mousse, filtre réutilisable, embout gobeur, brosse ronde et embout en bec
- 8520LP comprend boyau souple de 6 pi. x 1-1/4", rallonge de 3 mcx, sac de poussière de 20L, filtre en mousse, filtre réutilisable, embout tout usage de 10" et embout en bec

Standard Accessories



Accessoires Standards

Standard Accessories



Accessoires Standards

2
PEAK
HP/CV
DÉBIT MAX.

2.5
US Gallon
10 liters/litres



8510LPN

UPC - 7-72995-00673-1

3.5
PEAK
HP/CV
DÉBIT MAX.

5
US Gallon
20 liters/litres



8520LP

UPC - 7-72995-00674-8

MODEL	MODÈLE	8510LPN	8520LP
Peak HP	Puissance maximale en CV	2	3.5
Tank Capacity	Capacité de la cuve	2.5 Gallon (10L)	5 Gallon (20L)
Air Suction Capacity	Capacité d'aspiration	56 CFM/pi³/min	130 CFM/pi³/min
Vacuum Pressure (inches of water)	Pression d'aspiration (pouces d'eau)	48"	60.3"
Power Cord Length	Longueur du cordon d'alimentation	8 ft./pi.	8 ft./pi.
Peak Air Watts	Puissance maximale en watts	89	225
Motor	Moteur	5 Amp.	8 Amp.
Voltage	Voltage	110V, 1 phase, 60 Hz	110V, 1 phase, 60 Hz
Assembled dimensions (LxWxH)/weight	Dimensions assemblé (LxPxH)/poids	11" x 10" x 16-1/2" / 11.5 lbs	14" x 12" x 20-1/2" / 14 lbs
Package dimensions (LxWxH)/weight	Dimensions d'emballage (LxPxH)/poids	11-5/8"x9-7/8"x13-1/2" / 12 lbs	13" x 13" x 17-1/4" / 15 lbs

For wet•dry vacuum accessories see page 27 / Voir page 27 pour accessoires d'aspirateur de matériaux secs•humides

8 GALLON WET•DRY VACUUM
ASPIRATEUR DE MATÉRIAUX SECS•HUMIDES 8 GALLONS

- Powerful 9 Amp., 4 Peak HP motor
- 8 US Gallon (30L) corrosion resistant plastic tank
- Double filtration system with pleated cartridge filter
- Tank water drain
- Hose fitting prevents disconnecting hose
- Rear blower port
- Top carry handle and 4 caster wheels for portability
- On-board accessory storage
- Convenient 12 ft. power cord
- Comes complete with 6 ft. x 1-1/4" hose, 2 pc. plastic extension wand, 30L dust bag, cartridge filter, foam filter, re-usable filter, 10" floor sweep and crevice tool

- Puissant moteur de 9 ampères, max. 4 CV
- Cuve en plastique de 8 gallons US (30L) résistante à la corrosion
- Système de filtration double avec filtre-cartouche plissé
- Boyau souple avec raccord empêche de débrancher le boyau
- Souffleur arrière
- Poignée du haut et 4 roulettes facilitant les déplacements et le transport
- Rangement pour accessoires
- Cordon d'alimentation de 12 pieds
- Comprend boyau souple de 6 pi. x 1-1/4", rallonge de 2 mcx, sac de poussière de 30L, filtre-cartouche, filtre en mousse, filtre réutilisable, embout tout usage de 10"et embout en bec



4
PEAK
HP/CV
DÉBIT MAX.

8
US Gallon
30 liters/litres

8530LPN

UPC - 7-72995-00675-5

Standard Accessories



Accessoires Standards

MODEL	MODÈLE	8530LPN
Peak HP	Puissance maximale en CV	4
Tank Capacity	Capacité de la cuve	8 Gallon (30L)
Air Suction Capacity	Capacité d'aspiration	135 CFM/pi³/min
Vacuum Pressure (inches of water)	Pression d'aspiration (pouces d'eau)	62.2"
Power Cord Length	Longueur du cordon d'alimentation	12 ft./pi.
Peak Air Watts	Puissance maximale en watts	254
Motor	Moteur	9 Amp.
Voltage	Voltage	110V, 1 phase, 60 Hz
Assembled dimensions (LxWxH)/weight	Dimensions assemblé (LxPxH)/poids	16-1/2" x 18" x 25" / 14 lbs
Package dimensions (LxWxH)/weight	Dimensions d'emballage (LxPxH)/poids	14-3/8" x 14-3/8" x 22" / 16 lbs

For wet•dry vacuum accessories see page 27 / Voir page 27 pour accessoires d'aspirateur de matériaux secs•humides

10 & 16 GALLON WET•DRY VACUUMS
ASPIRATEURS DE MATÉRIAUX SECS•HUMIDES 10 ET 16 GALLONS

- Corrosion resistant stainless steel tanks
- Tank water drain
- Rear blower port
- On-board accessory storage
- 8540LST comes complete with 6 ft. x 1-1/4" thread-on hose, 2 pc. stainless steel extension wand, 40L dust bag, cartridge filter, foam filter, re-usable filter, 10" floor sweep and crevice tool
- 8560LST comes with 8 ft. x 2-1/2" flex hose, 2 pc. 2-1/2" extension wand, contoured handle with air control, cartridge filter, foam filter, 14" floor sweep with squeegee insert, gulper tool, crevice tool and hanging accessory storage bag

- Cuves en acier inoxydable résistante au corrosions
- Bouchon d'écoulement
- Souffleur arrière
- Rangement pour accessoires
- 8540LST comprend boyau souple de 6 pi. x 1-1/4", rallonge en acier inoxydable de 2 mcx, sac de poussière de 40L, filtre-cartouche, filtre en mousse, filtre réutilisable, embout tout usage de 10" et embout en bec
- 8560LST comprend boyau souple de 8 pi. x 2-1/2", rallonge 2-1/2" 2 mcx., poignée courbée avec contrôle d'air, filtre cartouche, filtre en mousse, embout tout usage de 14" avec raclette, embout gobeur, embout bec et sac d'entreposage pour accessoires

PERFORMANCE PLUS Wet•Dry

Standard Accessories



Accessoires Standards

5
PEAK
HP/CV
DÉBIT MAX.

10
US **Gallon**
40 liters/litres

8540LST
UPC - 7-72995-00676-2



Standard Accessories

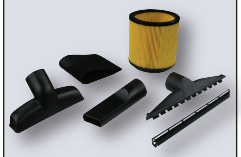

Accessoires Standards

6.5
PEAK
HP/CV
DÉBIT MAX.

16
US **Gallon**
60 liters/litres

8560LST
UPC - 7-72995-00791-2



MODEL	MODÈLE	8540LST	8560LST
Peak HP	Puissance maximale en CV	5	6.5
Tank Capacity	Capacité de la cuve	10 Gallon (40L)	16 Gallon (60L)
Air Suction Capacity	Capacité d'aspiration	145 CFM/pi³/min	229 CFM/pi³/min
Vacuum Pressure (inches of water)	Pression d'aspiration (pouces d'eau)	68.4"	68.4"
Power Cord Length	Longueur du cordon d'alimentation	12 ft./pi.	18 ft./pi.
Peak Air Watts	Puissance maximale en watts	330	330
Motor	Moteur	10 Amp.	11.5 Amp.
Voltage	Voltage	110V, 1 phase, 60 Hz	110V, 1 phase, 60 Hz
Assembled dimensions (LxWxH)/weight	Dimensions assemblé (LxPxH)/poids	16" x 14-1/2" x 30"/18 lbs	19-3/4" x 26" x 38"/28 lbs
Package dimensions (LxWxH)/weight	Dimensions d'emballage (LxPxH)/poids	14-7/8"x14-5/8"x28-3/8"/23 lbs	20-7/8" x 19-3/4" x 30-1/4"/34 lbs

For wet•dry vacuum accessories see page 27 / Voir page 27 pour accessoires d'aspirateur de matériaux secs•humides

8 GALLON TOOL TRIGGERED WET/DRY VACUUM
ASPIRATEUR SEC/HUMIDE DÉCLENCHÉ PAR OUTIL DE 8 GALLONS

- Powerful 1200 Watt, 10 Amp., 6 Peak HP motor
- 8 US Gallon (30L) corrosion resistant plastic tank
- HEPA three stage dry filtration system for vacuuming super fine dust
- Dual tool triggered functions, 120V socket synchro and 1/4" NPT air tool synchro functions allow tool to turn on vacuum when tool is activated
- Dual suction feature, front suction mode for wet vacuuming and top suction mode for dry vacuuming
- Variable speed
- Air blower & manual self-clean functions
- Water level monitoring with convenient self-stop
- Comes complete with 6 ft. x 1-1/4" hose, extension wand, cloth dust bag, HEPA filter, High Efficiency filter for drywall dust, foam filter, 10" floor sweep, crevice tool and brush

- Puissant moteur de 1200 watts 10 ampères, max 6 CV
- Cuve en plastique de 8 gallons US (30L) résistante à la corrosion
- Système de filtration HEPA à trois étages pour aspirer les matériaux sec tel que la poussière super fine
- Fonction double de déclenchement par outil, prise 120V synchronisée et prise d'air 1/4" NPT synchronisée permettent à l'outil de mettre l'aspirateur en marche lorsque l'outil est activé
- Deux modes d'aspiration, mode aspiration à l'avant pour l'aspiration de matériaux humide et mode d'aspiration par le haut pour l'aspiration de matériaux secs
- Vitesse variable
- Fonctions de souffleuse et auto-nettoyage manuel
- Surveillance du niveau d'eau avec arrêt automatique
- Comprend boyau souple de 6 pi. x 1-1/4", rallonge, sac de poussière en tissu, filtre HEPA, filtre Haute Efficacité pour poussière de plâtre, filtre en mousse, embout tout usage de 10", embout en bec et brosse

HEPA three stage dry filtration system

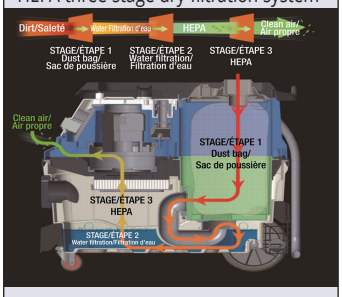

Système de filtration HEPA à trois étapes

Standard Accessories



Accessoires Standards



FILTRATION SYSTEM
SYSTÈME DE FILTRATION
HEPA
VARIABLE SPEED
VITESSE VARIABLE

120V tool triggered function



Déclenchement par outil 120V

Air tool triggered function



Déclenchement par outil pneumatique

KC-8590TTV

UPC - 7-72995-01560-3

MODEL	MODÈLE	KC-8590TTV
Peak HP	Puissance maximale en CV	6
Tank Capacity	Capacité de la cuve	8 Gallon (30L)
Air Suction Capacity	Capacité d'aspiration	111 CFM/pi³/min
Vacuum Pressure (inches of water)	Pression d'aspiration (pouces d'eau)	68.3"
Power Cord Length	Longueur du cordon d'alimentation	12 ft./pi.
Peak Air Watts	Puissance maximale en watts	426
Noise level	Niveau de bruit	78 dB
Motor	Moteur	10 Amp.
Voltage	Voltage	110V, 1 phase, 60 Hz
Assembled dimensions (LxWxH)/weight	Dimensions assemblé (LxPxH)/poids	23" x 13-1/2" x 35" / 29.5 lbs
Package dimensions (LxWxH)/weight	Dimensions d'emballage (LxPxH)/poids	23-3/4" x 15" x 23" / 35 lbs

For tool triggered wet•dry vacuum accessories see page 27 / Voir page 27 pour accessoires d'aspirateur à déclenchement par outil

ACCESSORIES FOR WET•DRY VACUUMS
ACCESSOIRES POUR ASPIRATEURS DE MATÉRIAUX SECS•HUMIDES

3PC. DUST BAG KITS / ENS. SACS DE POUSSIÈRE 3MCX

KVAC-1001 UPC - 7-72995-00677-9 8520LP
KVAC-1010 UPC - 7-72995-00678-6 8530LP, 8531LP-B, 8530LPN
KVAC-1020 UPC - 7-72995-00679-3 shop•vac 906-62 8540LST



High Efficiency for drywall dust/Haute Efficacité pour poussière de plâtre
KVAC-1131 UPC - 7-72995-00696-0 shop•vac 906-71 8520LP
KVAC-1132 UPC - 7-72995-00697-7 shop•vac 906-72
8530LP, 8531LP-B, 8530LPN, 8540LST

FOAM FILTERS / FILTRES EN MOUSSE

KVAC-1030 UPC - 7-72995-00680-9 8510LP
KVAC-1035 UPC - 7-72995-01826-0 8510LPN
KVAC-1040 UPC - 7-72995-00681-6 shop•vac 905-85
8520LP, 8530LP, 8531LP-B, 8530LPN, 8540LST, 8560LST



RE-USABLE FILTERS / FILTRES RÉUTILISABLES

KVAC-1050 UPC - 7-72995-00682-3 8510LP
KVAC-1060 UPC - 7-72995-00683-0 8520LP,8530LP, 8531LP-B, 8530LPN, 8540LST



CARTRIDGE FILTERS / FILTRES-CARTOUCHE

KVAC-1070 UPC - 7-72995-00684-7 8520LP, 8530LP, 8531LP-B, 8540LST
KVAC-1075 UPC - 7-72995-00792-9 shop•vac 903-04 8530LP, 8560LST



High Efficiency for drywall dust/Haute Efficacité pour poussière de plâtre
KVAC-1130 UPC - 7-72995-00695-3 8520LP, 8530LP, 8531LP-B, 8530LPN, 8540LST
KVAC-1140 UPC - 7-72995-00798-1 shop•vac 903-07 8560LST



HEPA Cartridge filters/Filters-cartouche HEPA
KVAC-1145 UPC - 7-72995-01389-0 8520LP, 8530LP, 8531LP-B, 8530LPN, 8540LST
KVAC-1150 UPC - 7-72995-01299-2 shop•vac 903-40 8560LST



8FT. X 1-1/4" THREAD-ON HOSE / BOYAU FILETÉ 8PI. X 1-1/4"

KVAC-1080 UPC - 7-72995-00685-4 8520LP, 8530LP, 8540LST



8 FT. X 2-1/2" FLEXIBLE STRETCH HOSE / BOYAU SOUPLE EXTENSIBLE DE 8 PI. X 2-1/2"

KVAC-1096 UPC - 7-72995-01298-5
- Fits 16 US Gallon (60L) Vacuum 8560LST
- Convient aspirateur de 16 gallons US (60L) 8560LST



1-1/4" ROUND BRUSH / BROSSE RONDE 1-1/4"

KVAC-1101 UPC - 7-72995-00688-5 shop•vac 906-15
8520LP, 8530LP, 8531LP-B, 8530LPN, 8540LST



GULPER TOOLS / EMBOUTS GOBEUR

KVAC-1103 UPC - 7-72995-00689-2 5" x 1-1/4"
8520LP, 8530LP, 8531LP-B, 8530LPN, 8540LST
KVAC-1104 UPC - 7-72995-00793-6 9" x 2-1/2"
8560LST



CREVICE TOOLS / EMBOUTS À BEC

KVAC-1105 UPC - 7-72995-00690-8 shop•vac 906-16
8520LP, 8530LP, 8531LP-B, 8530LPN, 8540LST
KVAC-1106 UPC - 7-72995-00794-3 shop•vac 906-78
8560LST



ALL PURPOSE FLOOR SWEEPS / EMBOUTS TOUT USAGE

KVAC-1107 UPC - 7-72995-00691-5 shop•vac 906-32
10" X 1-1/4" 8520LP, 8530LP, 8531LP-B, 8530LPN, 8540LST
KVAC-1108 UPC - 7-72995-00795-0 14" X 2-1/2" 8560LST



WHEEL CASTER SETS / JEUX DE ROULETTES

KVAC-1120 UPC - 7-72995-00692-2 4 pc/mcx 8520LP
KVAC-1121 UPC - 7-72995-00693-9 4 pc/mcx 8530LP
KVAC-1122 UPC - 7-72995-00694-6 4 pc/mcx 8540LST
KVAC-1123 UPC - 7-72995-00797-4 2 pc/mcx 8560LST



EXTENSION WAND KITS / ENS. DE RALLONGES À BOYAU

1-1/4"
3 pc kit fits 8520LP/ Ens. de 3 mcx convient à 8520LP
KVAC-1109 UPC - 7-72995-00720-2 shop•vac 906-14



1-1/4"
2 pc kit fits 8530LP, 8531LP-B/ Ens. de 2 mcx convient à 8530LP, 8531LP-B
KVAC-1111 UPC - 7-72995-00721-9

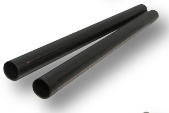

1-1/4"
Stainless Steel/Acier Inoxydable
2 pc kit fits 8540LST/ Ens. de 2 mcx convient à 8540LST
KVAC-1113 UPC - 7-72995-00722-6

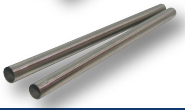

CLOTH DUST BAG / SAC DE POUSSIÈRE EN TISSU

KVAC-1201 UPC - 7-72995-01561-0 KC-8590TTV

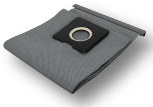

STEP ADAPTOR / ADAPTATEUR

KVAC-1204 UPC - 7-72995-01631-0 KC-8590TTV
- Inside diameters/Diamètres intérieurs: 1-7/16", 27/32"
- 4 steps/4 marches: 1-5/8", 1-7/16", 1-5/16", 1-1/16"



EXTENDABLE EXTENSION WAND / RALLONGE EXTENSIBLE

KVAC-1217 UPC - 7-72995-01565-8 KC-8590TTV
- Range: 19" to 30-5/8"
- Gamme: 19" à 30-5/8"



FOAM FILTER / FILTRE EN MOUSSE

KVAC-1230 UPC - 7-7299501563-4 KC-8590TTV
- Designed for vacuuming wet materials
- Conçu pour l'aspiration de matériaux humides



HIGH EFFICIENCY FILTER / FILTRE HAUTE EFFICACITÉ

KVAC-1240 UPC - 7-72995-01562-7 KC-8590TTV
- High efficiency for drywall dust
- Designed for vacuuming dry materials
- Haute efficacité pour poussière de plâtre
- Conçu pour l'aspiration de matériaux secs

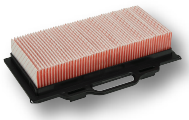

HEPA FILTER / FILTRE HEPA

KVAC-1250 UPC - 7-72995-01626-6 KC-8590TTV
- Designed for vacuuming dry materials
- Conçu pour l'aspiration de matériaux secs

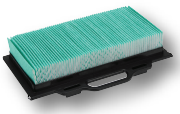

6 FT. X 1-1/4" HOSE / BOYAU DE 6 PI. X 1-1/4"

KVAC-1285 UPC - 7-72995-01564-1 KC-8590TTV



HEAT GUN KIT
ENSEMBLE DE PISTOLET À AIR CHAUD

- Powerful 1,500 Watt motor
- Dual power settings
- Built-in thermal protector prevents overheating
- Comes complete with heat gun, 4 nozzles, 5 pc. paint scraper kit which includes a flat paint scraper, shavehook scraper handle with 3 interchangeable blades

- Puissant moteur de 1,500 watts
- Deux réglages de puissance
- Protecteur thermique incorporé empêchant la surchauffe
- Comprend pistolet à air chaud, 4 déflecteurs d'air, un ensemble de décapage de 5 mcx qui comprend un grattoir à peinture plat, manche à grattoir avec 3 lames interchangeables



8300N

UPC - 7-72995-00573-4

Double insulation
Isolation double

Comes with sturdy Carrying Case



Coffre Moulé Résistant pour rangement

MODEL	MODÈLE	8300N
Motor	Moteur	1,500W/12.5 Amp.
Voltage	Voltage	110V, 1 phase, 60Hz
Dual power settings	Réglages de puissance	I: 1,000W, II: 1,500W
Temperature settings	Réglages de température	I: 375°C, II: 540°C
Air speeds	Vitesses d'air	I: 13.2 CFM/pi³/min II:19.5 CFM/pi³/min
Assembled dimensions (LxWxH)/weight	Dimensions assemblé (LxPxH)/poids	9-3/4" x 2-3/4" x 8" / 1.7 lbs
Package dimensions (LxWxH)/weight	Dimensions d'emballage (LxPxH)/poids	12" x 3-1/2" x 11-1/2" / 4 lbs

10" RANDOM ORBIT POLISHER
POLISSEUSE ORBITALE 10"

- Smooth ball bearing construction for long life
- Large 10" tapered foam applicator pad
- Includes removable Applicator & Buffing Bonnets
- Large horizontal D-handles for maximum control

- Construction sur roulement à billes
- Grand applicateur en mousse de 10"
- Comprend bonnets d'applicateur et lustreur
- Grandes poignées horizontales en "D" pour un maximum de contrôle



8301

UPC - 7-72995-00148-4

Double insulation
Isolation double

MODEL	MODÈLE	8301
Motor	Moteur	.77 Amp.
Voltage	Voltage	110V, 1 phase, 60 Hz
Speed	Vitesse	3,200 OPM/ Orb./min
Assembled dimensions (LxWxH)/weight	Dimensions assemblé (LxPxH)/poids	10" x 9-1/2" x 8-1/2" / 5 lbs
Package dimensions (LxWxH)/weight	Dimensions d'emballage (LxPxH)/poids	10-1/2" x 10" x 9" / 6 lbs

For 10" random orbit polisher accessories see page 39 / Voir page 39 pour accessoires de polisseuse orbitale 10"

PALM DETAIL SANDER / 5" RANDOM ORBIT SANDER
PONCEUSE À DÉTAIL / PONCEUSE ORBITALE 5"

- Uses quick change hook & Loop sandpaper
- Efficient dust collection "through-the-pad" system
- Dust proof on/off switch

Model 8303N comes with:
1 Dust port adapter
12 sandpapers (80/120/180 Grit)

Model 8305 comes with:
1 Dust collection bag
1 replacement hook & loop pad
6 5" sanding discs (80/120/180 Grit)

- Utilise du papier abrasif auto-agrippant
- Système de collection de poussière par la semelle
- Interrupteur anti-poussière

Modèle 8303N comprend:
1 Adaptateur pour sortie de poussière
12 papiers abrasifs (80/120/180 grains)

Modèle 8305 comprend:
1 Sac de poussière
1 tampon auto-agrippant de rechange
6 papiers abrasifs 5" (80/120/180 grains)

Shown with standard accessories
Illustré avec accessoires standards





Double insulation
Isolation double

8303N

UPC - 7-72995-00157-6

Shown with standard accessories
Illustré avec accessoires standards





Double insulation
Isolation double

8305

UPC - 7-72995-00158-3

MODEL	MODÈLE	8303N	8305
Motor	Moteur	1.2 Amp.	1.5 Amp.
Voltage	Voltage	110V, 1 phase, 60 Hz	110V, 1 phase, 60 Hz
Speed	Vitesse	26,000 OPM/ Orb./min	10,000 OPM/ Orb./min
Abrasive	Abrasif	-	5", 8 holes/trous
Ass. dimensions (LxWxH)/weight	Dimensions assemblé (LxPxH)/poids	8"x3-7/8"x5-5/8"/ 2 lbs	10-1/4"x5"x6-3/4" / 3.3 lbs
Pkg dimensions (LxWxH)/weight	Dimensions d'emballage (LxPxH)/poids	8-1/4"x4-3/4"x6" / 2.4 lbs	7-1/4"x5-1/8"x6-1/2" / 4 lbs

1/4 & 1/3 SHEET SANDERS
PONCEUSES À MAIN 1/4 ET 1/3 DE FEUILLE

- Efficient dust collection system through the pad
- Uses 1/4 sheet sandpaper (8351N)
- Uses 1/3 sheet sandpaper (8352)

Model 8351N comes with: Dust port adapter, dust bag, 60 & 100 Grit sandpaper and sandpaper punch plate

Model 8352 comes with: Dust port adapter, 4 80, 120 & 180 Grit sandpaper and sandpaper punch plate

- Système de collection de poussière par l'entremise de la semelle
- Utilise du papier de verre 1/4 de feuille (8351N)
- Utilise du papier de verre 1/3 de feuille (8352)

Modèle 8351N comprend: Sortie de poussière, sac de poussière, papier de verre 60 et 100 grains, poinçon pour papier de verre

Modèle 8352 comprend: Sortie de poussière, 4 papiers de verre 80, 120 et 180 grains et poinçon pour papier abrasif

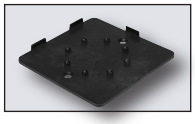



Double insulation
Isolation double

8351N

UPC - 7-72995-00604-5

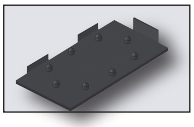



Double insulation
Isolation double

8352

UPC - 7-72995-01163-6

MODEL	MODÈLE	8351N	8352
Motor	Moteur	1.5 Amp.	1.6 Amp.
Voltage	Voltage	120V, 1 phase, 60 Hz	110V, 1 phase, 60 Hz
Speed	Vitesse	13,000 OPM/orb/min	24,000 OPM/orb/min
Abrasive	Abrasif	1/4 sheet/feuille-8 holes/trous	1/3 sheet/feuille-8 holes/trous
Assembled dimensions (LxWxH)/weight	Dimensions assemblé (LxPxH)/poids	9-1/2"x4-3/8"x5-3/8"/2.4 lbs	10" x 3-1/2" x 6-5/8"/3.2 lbs
Package dimensions (LxWxH)/weight	Dimensions d'emballage (LxPxH)/poids	7-1/2" x 5" x 5-7/8"/3 lbs	12-7/8"x 3-7/8"x 7-1/4"/3.6 lbs

For sander accessories see page 39 / Voir page 39 pour accessoires de ponceuses

3" X 21" VARIABLE SPEED BELT SANDER
PONCEUSE À COURROIE 3" X 21" À VITESSE VARIABLE

- Variable speed from 390 to 1,250 ft/min
- Front and rear grip handles for operator comfort
- Quick change lever allows fast and easy belt changes
- Lock-on button for continuous operation
- Highly efficient dust collection system
- Comes with sanding belt and dust bag

- Vitesse variable de 390 à 1,250 pi/min
- Poignées avant et arrière pour le confort de l'opérateur
- Levier de changement rapide de la courroie facile à utiliser
- Bouton de verrouillage pour opération continue
- Système de collection de poussière hautement efficace
- Comprend une courroie de ponçage et un sac de poussière



8356VS

UPC - 7-72995-01092-9

Double insulation
Isolation double

MODEL	MODÈLE	8356VS
Belt Dimension	Dimension de la courroie	3" x 21"
Belt Speed	Vitesse de la courroie	390-1,250 FPM/pi/min
Motor	Moteur	7.2 Amp.
Voltage	Voltage	110V, 1 phase, 60 Hz
Assembled dimensions (LxWxH)/weight	Dimensions assemblé (LxPxH)/poids	15" x 6" x 8" / 8 lbs
Package dimensions (LxWxH)/weight	Dimensions d'emballage (LxPxH)/poids	14-1/2" x 6-3/4" x 8-1/4" / 8.5 lbs

For belt sander accessories see page 119 / Voir page 119 pour accessoires de ponceuse à courroie

VARIABLE SPEED HAND-HELD BLOWER/VACUUM
SOUFFLEUSE/ASPIRATEUR À MAIN À VITESSE VARIABLE

- 116 CFM, max air speed 195 km/h (121 mph)
- Can be used as an air blower or a dust vacuum
- Variable speed (6,000-14,000 RPM)
- Trigger lock-on button for continuous operation
- Comes complete with soft flexible rubber blower nozzle and a vacuum dust bag

- 116 pi³/min, débit d'air max 195 km/h (121 mph)
- Peut être utilisé comme une souffleuse d'air ou un aspirateur de poussière
- Vitesse variable (6,000-14,000 tr/min)
- Gâchette ayant bouton de verrouillage pour une opération continue
- Comprend buse de soufflage souple et flexible en caoutchouc et un sac à poussière aspiration



Vacuum mode



En mode aspirateur

8317

UPC - 7-72995-01330-2

Double insulation
Isolation double

MODEL	MODÈLE	8317
CFM rating & air speed (max)	Pi³/min et débit d'air (max)	116 CFM/pi³/min, 195 km/h (121 mph)
Motor	Moteur	3.3 Amp. (400W)
No load speed	Vitesse sans charge	6,000 - 14,000 RPM/tr/min
Voltage	Voltage	110V, 1 phase, 60 Hz
Assembled dimensions (LxWxH)/weight	Dimensions assemblé (LxPxH)/poids	15" X 7" X 8" / 2.8 lbs
Package dimensions (LxWxH)/weight	Dimensions d'emballage (LxPxH)/poids	8-3/4" x 7-1/4" x 7-1/4" / 3.5 lbs

ELECTRIC DRILLS
PERCEUSES ÉLECTRIQUES

- 3/8" Keyless chuck (8302N)
- 1/2" Keyed chuck (8309N)
- Forward/reverse switch
- Aluminum gear housing (8309N)
- Depth stop adjustment collar sets the driving depth (8315N)
- Comes with convenient belt clip, 1/4" Phillips #2 screwdriver bit (8315N)
- Variable speed control trigger and lock-on button for continuous operation
- Full power in both forward and reverse
- Power on indicator light (8302N and 8309N)

- Mandrin sans clé 3/8" (8302N)
- Mandrin 1/2" (8309N)
- Interrupteur marche avant/arrière
- Boîtier d'engrenage en aluminium (8309N)
- Bague d'ajustement en profondeur règle la profondeur de perçage (8315N)
- Conprend pince pour ceinture, mèche de vissage Phillips #2 de 1/4" (8315N)
- Gâchette avec contrôle de vitesse variable et bouton de verrouillage pour des opérations continues
- Pleine puissance en marche avant et arrière
- Voyant de courant (8302N et 8309N)

8302N

UPC - 7-72995-00218-4

Double insulation
Isolation double



8309N

UPC - 7-72995-00217-7

Double insulation
Isolation double



1/4" DRYWALL SCREWDRIVER
TOURNEVIS À CLOISONS SÈCHES 1/4"

8315N

UPC - 7-72995-00553-6

Double insulation
Isolation double



MODEL	MODÈLE	8302N	8309N	8315N
Chuck Size	Grandeur du Mandrin	3/8"	1/2"	1/4"
No Load Speed (RPM)	Vit. Hors Charge (tr/min)	0 - 3,000	0 - 2,900	0-4,000
Motor	Moteur	3.3 Amp.	6.3 Amp.	5 Amp.
Voltage	Voltage	110V, 1 phase, 60 Hz	110V, 1 phase, 60 Hz	120V, 1 phase, 60 Hz
Ass. dim. (LxWxH)/weight	Dim. ass. (LxPxH)/poids	9-1/2" x 2-1/2" x 8"/2.8 lbs	12-1/2" x 3" x 9-1/4"/4.8 lbs	11-1/4"x2-7/8" x 10"/3.2 lbs
Pkg dim. (LxWxH)/weight	Dim. d'emb. (LxPxH)/poids	10-5/8" x 3 x 8-1/2"/3.2 lbs	13"x3" x 10-7/16" / 5.4 lbs	12" x 3-1/8" x 8-5/8"/3.5 lbs

For electric drill accessories see page 177 / Voir page 177 pour accessoires de perceuse électrique

7-1/4" CIRCULAR SAW
SCIE CIRCULAIRE DE 7-1/4"

- Powerful 12 Amp., 5500 RPM motor
- Durable steel shoe with depth adjustment and adjustable bevel stops at 0° and 45°
- Lower blade guard lifting lever for safe and easy blade access
- Comes with 24 tooth carbide tipped blade, arbor hex. key and adjustable edge guide for precise rip cuts

- Puissant moteur de 12 ampères, 5,500 tr/min
- Plaque de glissement durable en acier comprenant un ajustement en profondeur et en biseau avec des arrêts à 0° et 45°
- Garde inférieur avec levier pour un accès facile et sécuritaire à la lame
- Comprend une lame au carbure 24 dents, clé hexagonale de l'arbre et un guide de travail ajustable pour coupe de refente précises



8307N

UPC - 7-72995-00457-7

Double insulation
Isolation double

MODEL	MODÈLE	8307N
Motor	Moteur	12 Amp.
Diameter of arbor	Diamètre de l'arbre	5/8"
Voltage	Voltage	110V, 1 phase, 60 Hz
RPM	Tours par minute	5,500
Assembled dimensions (LxWxH)/weight	Dimensions assemblé (LxPxH)/poids	11-1/2" x 7-3/4" x 9-1/4" / 8 lbs
Package dimensions (LxWxH)/weight	Dimensions d'emballage (LxPxH)/poids	11-7/8" x 9-5/8" x 7-1/4" / 8.5 lbs

VARIABLE SPEED ORBITAL JIG SAW
SCIE SAUTEUSE ORBITALE À VITESSE VARIABLE

- Tool-less quick release blade change system
- 4 settings, straight cutting and 3 orbital
- Adjustable base allows for bevel cutting from 0°- 45° to the right and left
- Accepts Bosch™ tang style blades
- Comes with jig saw blades, edge guide, dust chute and hex. key

- Système de changement rapide de la lame sans outil
- 4 réglages, coupe rectiligne et 3 mouvements orbitaux
- Base ajustable permettant les coupes en biseau de 0°- 45° à la droite et à la gauche
- Accepte les lames Bosch[MC] de style tang
- Comprend des lames, sortie de poussière et clé hexagonale d'ajustement

TRU-CUT LASER GUIDE SYSTEM
SYSTÈME DE GUIDE À LASER

•Enhanced Laser Effect
•Effet Laser Exagéré



LED work light



Lumière de travail DEL

8329

UPC - 7-72995-00828-5

Double insulation
Isolation double

MODEL	MODÈLE	8329
Stroke Length	Longueur de Course	3/4"
Max. Cutting Capacity at 90° in wood	Capacité de Coupe Max à 90° dans le bois	3-1/8"
Max. Cutting Capacity at 90° in mild steel	Cap. de Coupe Max à 90° dans l'acier doux	3/8"
Strokes per Minute	Nombre de Courses par Minute	500- 3,000 SPM/CPM
Motor/Voltage	Moteur/Voltage	6.5 Amp., 120V, 1 phase, 60 Hz
Assembled dimensions (LxWxH)/weight	Dimensions assemblé (LxPxH)/poids	11" X 8-7/8" X 8" / 5.2 lbs
Package dimensions (LxWxH)/weight	Dimensions d'emballage (LxPxH)/poids	13-3/4"x4-1/2"x10-3/4" / 7.9 lbs

ANGLE DISC GRINDERS
RECTIFIEUSES À ANGLE

- Aluminum die cast gear housing
- Spindle lock
- Multiple position handle for maximum control

- Boîtier d'engrenage en fonte d'aluminium
- Axe verrouillable
- Poignée interchangeable pour un maximum de contrôle



8208AG (4-1/2")

UPC - 7-72995-00497-3

Double insulation
Isolation double



8364N (5")

UPC - 7-72995-00930-5

Double insulation
Isolation double

MODEL	MODÈLE	8208AG	8364N
Wheel size	Grandeur de meule	4-1/2"	5"
Motor	Moteur	4.2 Amp.	8 Amp.
Voltage	Voltage	110V, 1 phase, 60 Hz	110V, 1 phase, 60 Hz
RPM	Tours par minute	11,000	11,000
Ass. dim. (LxWxH)/weight	Dim. assemblé (LxPxH)/poids	13" x 5" x 4-1/4" / 4 lbs	15" x 5-1/4" x 4" / 6 lbs
Pkg dim. (LxWxH)/weight	Dim. d'emb. (LxPxH)/poids	14" x 5-1/2" x 12-1/2" / 5 lbs	15-3/8" x 5-1/2" x 4-3/4"/7 lbs

14" CUT-OFF SAW / TRONÇONNEUSE 14"

- Powerful 15 Amp motor
- Standard 14" abrasive wheel for cutting ferrous metal
- Spark deflector for safe operation
- Heavy-duty steel base with foot pads minimizes vibration
- Quick release vise for holding workpiece, which allows cuts up to a 45° angle
- Comes with onboard storage for abrasive wheel adjusting hex. key

- Puissant moteur de 15 ampères
- Meule abrasive standard de 14" pour la coupe de métaux ferreux
- Déflecteur d'étincelles pour une utilisation sécuritaire
- Base en acier avec tampons pour réduire les vibrations
- Étau avec ajustement rapide, permettant des coupes jusqu'à un angle de 45°
- Comprend rangement pour clé hexagonale de réglage de la meule abrasive



8342LN

UPC - 7-72995-00198-9

AC

MODEL	MODÈLE	8342LN
Motor	Moteur	15 Amp.
Voltage	Voltage	120V, 1 phase, 60 Hz
Diameter of arbor	Diamètre de l'arbre	1"
Blade speed	Vitesse de la meule abrasive	4,000 RPM/tr/min
Max. square	Carré maximum	4-3/4"
Max. depth of cut	Profondeur de coupe maximale	5"
Max. width of cut	Largeur de coupe maximale	10"
Assembled dimensions (LxWXH)/weight	Dimensions assemblé (LxPxH)/poids	18" x 12" x 28" / 37 lbs
Package dimensions (LxWXH)/weight	Dimensions d'emballage (LxPxH)/poids	22" x 13" x 17-3/8" / 39 lbs

3-1/4" PORTABLE PLANER KIT
ENS. RABOTEUSE PORTATIVE DE 3-1/4"

- Dial adjustment knob for accurate depth adjustment
- Comes with extra set of carbide tipped planer knives, alignment guide, sharpening holder, knife setting gauge, socket wrench and sturdy carrying case



- Bouton d'ajustement pour le réglage précis de la profondeur
- Comprend un jeu de couteaux au carbure supplémentaire, guide d'alignement, support pour affûtage, jauge à couteau, clé à douille et coffre moulé pour rangement

Sturdy carrying case



Coffre moulé

8333

UPC - 7-72995-00290-0

Double insulation
Isolation double

MODEL	MODÈLE	8333
Max. planing width/Max. depth of cut	Largeur de rabotage max./Profondeur max. de coupe	3-1/4" / 1/32"
Number of cuts per minute	Nombre de coupes par minute	17,500 CPM
Motor/Voltage	Moteur/Voltage	4.4 Amp./120V, 1 phase, 60 Hz
Assembled dimensions (LxWxH)/weight	Dimensions assemblé (LxPxH)/poids	11-1/2" x 6" x 7" / 6.2 lbs
Package dimensions (LxWxH)/weight	Dimensions d'emballage (LxPxH)/poids	14" x 6-1/2" x 9-1/2" / 7 lbs

For 3-1/4" planer accessories see page 39 / Voir page 39 pour accessoires de raboteuse 3-1/4"

3-1/2" MINI PLUNGE SAW KIT / ENSEMBLE MINI SCIE PLONGEANTE DE 3-1/2"

- Make plunge cuts up to 1-1/8" deep using the quick release depth of cut setting and easy view cut scale
- Comes complete with 3 blade set (24 tooth carbide tipped blade, segmented diamond blade and 80 tooth HSS blade), dust extraction hose, edge guide and blade changing hex. key

•Enhanced Laser Effect
•Effet Laser Exagéré

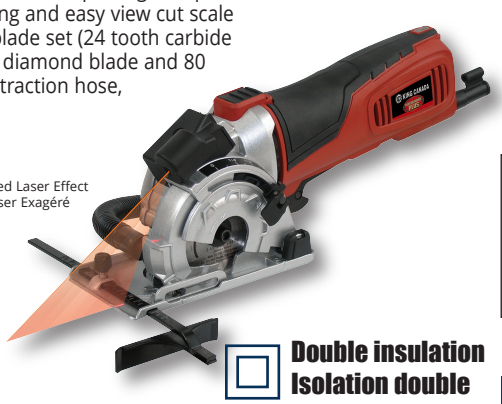

- Effectue des coupes plongeantes jusqu'à 1-1/8" de profondeur avec la butée de profondeur à relâche rapide et l'échelle facile à lire
- Comprend jeu de 3 lames (lame de 24 dents aux carbure, lame diamantée et lame acier haute vitesse de 80 dents), boyau d'aspiration de poussière, guide et clé hexagonale pour le changement de la lame

Replacement TCT blade



Lame TCT de remplacement

Replacement HSS blade



Lame AHV de remplacement

8335L

UPC - 7-72995-01274-9

Double insulation
Isolation double

KW-3501

UPC - 7-72995-01275-6

KW-3503

UPC - 7-72995-01277-0

MODEL	MODÈLE	8335L
Blade diameter/Arbor diameter	Diamètre de la lame/Diamètre de l'arbre	3-1/2" / 10mm
Maximum depth of cut	Profondeur de coupe maximale	1-1/8"
Motor/Voltage	Moteur/Voltage	5 Amp./110V, 1 phase, 60 Hz
Assembled dimensions (LxWxH)/weight	Dimensions assemblé (LxPxH)/poids	14" x 3-1/4" x 5-1/8" / 4.8 lbs
Package dimensions (LxWxH)/weight	Dimensions d'emballage (LxPxH)/poids	18-3/16" x 4-3/4" x 9-1/8" / 8.5 lbs

30 PC VARIABLE SPEED OSCILLATING MULTI-TOOL KIT
ENS. OUTIL MULTIFONCTIONNEL OSCILLANTE À VITESSE VARIABLE 30 MCX

- Tool-less quick release system for fast and easy accessory change
- Kit includes a sanding back-up pad with hook and loop backing, 24 sanding papers (60/80/120 Grit) with hook and loop backing, HSS segment saw blade, 35mm Tru-cut narrow offset saw blade, 52mm rigid offset scraper blade and sturdy carrying case



- Système de changement rapide sans outil rend le changement d'accessoire rapide et facile
- L'ensemble comprend patin de ponçage avec crochets et boucles, 24 abrasifs de ponçage (60/80/120 grains) avec crochets et boucles, lame de scie segment AHV, lame de scie Tru-cut de 35mm avec courbure, grattoir rigide de 52mm avec courbure et coffre moulé de rangement

8349QR

UPC - 7-72995-00863-6

Double insulation
Isolation double

MODEL	MODÈLE	8349QR
Oscillations per minute (OPM)	Oscillations par minute (OPM)	15,000 - 22,000
Motor/Voltage	Moteur/Voltage	2.6 Amp./120V, 1 phase, 60 Hz
Assembled dimensions (LxWxH)/weight	Dimensions assemblé (LxPxH)/poids	10-3/4" x 2-1/4" x 3-1/2" / 3 lbs
Package dimensions (LxWxH)/weight	Dimensions d'emballage (LxPxH)/poids	13-3/8" x 3-3/8" x 10-7/8" / 5 lbs

For oscillating multi-tool kit accessories see page 39 / Voir page 39 pour accessoires d'outil multifonctionnel oscillante

135 PC. VARIABLE SPEED ROTARY TOOL KIT
ENSEMBLE D'OUTIL ROTATIF À VITESSE VARIABLE 135 MCX

- Ideal for all your sanding, grinding, sharpening, polishing and cutting needs
- Variable speed thumb dial (8,000 - 30,000 RPM)
- 135 pc. accessory kit comes with assorted accessories, 40" flex shaft, height adjustable stand with adjustable clamp, collet nut adjustment key and sturdy carrying case

- Idéal pour le ponçage, meulage, aiguisage, polissage et coupure
- Cadran à vitesse variable (8,000 - 30,000 tr/min)
- L'ensemble de 135 mcx comprend un assortiment d'accessoires, arbre flexible de 40", support avec hauteur ajustable et crampe ajustable, clé d'ajustement de l'écrou douille et coffre moulé pour rangement

Double insulation
Isolation double



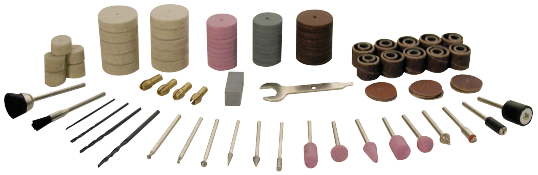

8353N

UPC - 7-72995-00266-5

Comes with sturdy carrying case



Coffre moulé résistant pour rangement

40" flex shaft & adjustable stand



Arbre flexible de 40" et support ajustable

MODEL	MODÈLE	8353N
Motor	Moteur	1.1 Amp.
Voltage	Voltage	120V, 1 phase, 60 Hz
No load speed (RPM)	Vitesse hors charge (tr/min)	8,000 - 30,000
Assembled dimensions (LxWxH)/weight	Dimensions assemblé (LxPxH)/poids	10-1/2" x 2" x 2-1/4" / 1.5 lbs
Package dimensions (LxWxH)/weight	Dimensions d'emballage (LxPxH)/poids	12-1/4" x 3-3/4" x 8-3/4" / 4 lbs

VARIABLE SPEED RECIPROCATING SAW KIT
ENS. DE SCIE ALTERNATIVE À VITESSE VARIABLE

- Tool-less blade clamp system for quick and easy blade changing
- Variable speed trigger with lock-on button
- Accepts standard 1/2" shank blades
- Comes with a wood cutting blade, metal cutting blade and adjustment hex. key

- Système de changement de lames sans outil pour changement rapide et facile
- Gâchette à vitesse variable avec bouton de verrouillage
- Accepte les lames à tiges standards de 1/2"
- Comprend une lame pour le bois, une lame pour le métal et une clé hexagonale de réglage



Variable speed trigger with lock-on button



Gâchette à vitesse variable avec bouton de verrouillage

Tool-less blade system accepts standard 1/2" shank blades



Système de lame sans outil accepte lames à tiges standard de 1/2"

8354N

UPC - 7-72995-00932-9

Double insulation
Isolation double

- Accepts standard 1.5mm thickness reciprocating saw blades.
- Accepte lames de scie alternative standard avec une épaisseur de 1.5mm.

MODEL	MODÈLE	8354N
Motor	Moteur	7.5 Amp.
Voltage	Voltage	120V, 1 phase, 60 Hz
Blade stroke	Course de la lame	1-1/8"
Variable speed (SPM)	Vitesse variable (CPM)	0 - 2,900
Assembled dimensions (LxWxH)/weight	Dimensions assemblé (LxPxH)/poids	23" x 3-1/2" x 7-1/2" / 7 lbs
Package dimensions (LxWxH)/weight	Dimensions d'emballage (LxPxH)/poids	18-3/4" x 3-3/4" x 8-1/4" / 8 lbs

1/4" LAMINATE TRIMMER
TOUPIE À STRATIFIÉ 1/4"

- 1/4" collet chuck capacity
- Designed for straight, groove and edge forming bits and laminate trimmer bits
- Comes complete with 1/4" collet cone, 1/4" x 3/8" straight bit, straight edge guide, trimmer base and roller guide, #10 and #17 open end wrenches

- Capacité du mandrin à pince de 1/4"
- Conçue pour mèches à toupie droites, à rainures, à rebords et les mèches à toupie pour dresser les stratifiés
- L'ensemble comprend une pince conique de 1/4", mèchedroite 1/4" x 3/8", guide droit, guide et base de dressage et 2 clés ouvertes #10 et #17



8362N

UPC - 7-72995-00523-9

Double insulation
Isolation double

MODEL	MODÈLE	8362N
Motor	Moteur	3.3 Amp.
Voltage	Voltage	110V, 1 phase, 60 Hz
No load speed	Vitesse sans charge	26,000 RPM/tr/min
Assembled dimensions (LxWxH)/weight	Dimensions assemblé (LxPxH)/poids	4" x 4" x 9-1/4" / 3.5 lbs
Package dimensions (LxWxH)/weight	Dimensions d'emballage (LxPxH)/poids	11-1/4" x 6-1/4" x 4-1/2" / 4 lbs

7" VARIABLE SPEED POLISHER/SANDER KIT
ENS. POLISSEUSE/PONCEUSE 7" À VITESSE VARIABLE

- Powerful 10 Amp motor
- Variable speed dial (1,000 - 3,000 RPM)
- Comes with 7" polishing/sanding hook-and-loop backing pad, wool bonnet, 7" applicator foam pad, 7" hook-and-loop 80 Grit sanding paper and adjustment hex. key

- Puissant moteur de 10 ampères
- Cadran à vitesse variable (1,000 - 3,000 tr/min)
- Comprend patin de polissage/ponçage de 7" avec crochet et boucle, bonnet de laine, tampon applicateur en mousse, disque de ponçage de 7" 80 grains avec crochet et boucle et clé hexagonale de réglage

Double insulation
Isolation double



8369N

UPC - 7-72995-00862-9

Replacement wool bonnet



Bonnet de laine de rechange

KM-090

UPC - 7-72995-00876-6

Replacement 7" applicator foam pad

Tampon applicateur en mousse 7"

KM-099

UPC - 7-72995-01247-3

Replacement 7" sanding paper kit



Ens. disques de ponçage 7" de rechange

KW-111

UPC - 7-72995-00875-9

Replacement 7" sanding pad



Patin de ponçage 7" de rechange

KW-112

UPC - 7-72995-00877-3

MODEL	MODÈLE	8369N
Bonnet/sanding disk diameter	Diamètre du bonnet/disque de ponçage	7"
No load speed (RPM)	Vitesse hors charge (tr/min)	1,000 - 3,000
Arbor size	Grandeur de l'arbre	5/8"
Motor	Moteur	10 Amp.
Voltage	Voltage	110V, 1 phase, 60 Hz
Assembled dimensions (LxWxH)/weight	Dimensions assemblé (LxPxH)/poids	20-1/2" x 8-1/2" x 8-1/4" / 7.5 lbs
Package dimensions (LxWxH)/weight	Dimensions d'emballage (LxPxH)/poids	19-11/16" x 7-1/2" x 5-3/8" / 9 lbs

1/2" DRILLING & MIXING KIT
ENS. PERCEUSE ET MALAXEUR 1/2"

- Original design and handle positioning for a variety of drilling and mixing applications
- Galvanized mixing paddles with reduced 10mm hex. shanks
- Forward/reverse switch
- Variable speed trigger with lock-on button for continuous operation
- Double gear reduction for added torque
- Metal gear housing for durability and long tool life
- Rear D-handle rotates 360°
- Comes with 1/2" chuck, 3 galvanized mixing paddles (10mm hex. shank), wrench and sturdy carrying case

- Conception originale et positionnement de la poignée pour diverses applications de perçage et de malaxage
- Tiges agitatrices galvanisées avec embouts réduit hexagonaux de 10mm
- Interrupteur marche avant/arrière
- Gâchette à vitesse variable avec bouton de verrouillage pour des opérations continues
- Engrenage double pour un accroissement du couple
- Boîtier des engrenages en métal assure une durabilité et une longue vie de l'outil
- Poignée arrière en D pivote 360°
- Comprend mandrin 1/2", 3 tiges agitatrices galvanisées (embout hex. 10mm), clé et coffre moulé pour rangement



KC-8316

UPC - 7-72995-00835-3

- 10MM HEX. SHANKS
- EMBOUTS HEXAGONAUX DE 10MM

Double insulation
Isolation double

MODEL	MODÈLE	KC-8316
Chuck size	Grandeur du mandrin	1/2"
No load speed (RPM)	Vitesse hors charge (tr/min)	0- 600
Paddle length	Longueur des tiges agitateurs	24"
Motor	Moteur	9 Amp.
Voltage	Voltage	120V, 1 phase, 60 Hz
Assembled dimensions (LxWxH)/weight	Dimensions assemblé (LxPxH)/poids	15" x 4-3/4" x 8-1/2" / 5.2 lbs
Package dimensions (LxWxH)/weight	Dimensions d'emballage (LxPxH)/poids	25" x 6" x 10-1/2" / 18 lbs

PORTABLE VARIABLE SPEED METAL CUTTING BANDSAW
SCIE À RUBAN PORTATIVE À VITESSE VARIABLE POUR LE MÉTAL

- Quickly cuts round or square metal stock with its large cutting capacity of 5" x 5"
- Optimal speed range for cutting pipes, bolts, re-bar, angle iron, metal railings etc..
- Blade tension lever for quick adjustments
- Comes with standard 44-7/8" x 1/2" x 0.025"-14 TPI metal cutting blade

- Grande capacité de coupe de 5" x 5" coupe rapidement des pièces de métal rond ou carré
- Gamme de vitesse optimale pour couper les tuyaux, boulons, barres d'armature, fer en angle, balustrade en métal, etc ...
- Levier de tension de la lame facilitant les ajustements
- Comprend lame standard pour le métal de 44-7/8" x 1/2" x 0.025"-14 dents/po



Optional Miter Stand turns this Bandsaw into a Cut-off Saw



Base à onglets en option tranforme cette Scie à Ruban en Tronçonneuse

KC-8377

UPC - 7-72995-01405-7

Variable Speed / Vitesse Variable

SS-8377

UPC - 7-72995-01406-4

MODEL	MODÈLE	KC-8377
Cutting capacity	Capacité de coupe	5" x 5"
No load speed	Vitesse sans charge	0- 420 SPFM/pi/min
Blade size	Dimension de la lame	44-7/8" x 1/2" x 0.025" - 14 TPI/DPP
Motor	Moteur	10 Amp.
Voltage	Voltage	120V, 1 phase, 60 Hz
Assembled dimensions (LxWxH)/weight	Dimensions assemblé (LxPxH)/poids	20-1/2" x 7-1/2" x 12-1/2" / 16 lbs
Package dimensions (LxWxH)/weight	Dimensions d'emballage (LxPxH)/poids	22" x 7-1/2" x 16-3/8" / 23.5 lbs

For metal cutting bandsaw accessories see page 195 / Voir page 195 pour accessoires de scie à ruban pour le métal

VARIABLE SPEED DRYWALL SANDER
PONCEUSE À CLOISONS SÈCHES À VITESSE VARIABLE

- Designed for sanding drywall, ceilings and walls, cleaning floor residues, paint coatings and various adhesives
- Variable speed dial and lock-on button for continuous operation
- Telescopic extension extends the reach from 45” to 65” for those high walls or ceilings
- LED light illuminates the work area in low lit environments
- Can be used on its own or connected to a vacuum using the supplied dust hose
- Comes with 6 hoop & loop sanding papers (2 x 80, 120, 180 Grit), extension tube, dust hose, 2 vacuum adaptors (1-1/4” & 1-3/8”) and adjustment hex. key

- Conçue pour le ponçage de cloisons sèches, plafonds et murs, nettoyage des résidus de plancher, revêtements de peinture et divers adhésifs
- Cadran vitesse variable et bouton de verrouillage pour des opérations continues
- Extension telescopique étend la portée de 45” à 65” pour les murs ou plafonds hauts
- Lumière DEL éclairant la zone de travail dans les environnements à faible éclairage
- Peut être utilisé seul ou branché à un aspirateur en utilisant le boyau à poussière fourni
- Comprend 6 papiers de ponçage auto-agrippant (2 x 80, 120, 180 grains), extension, boyau à poussière, 2 adaptateurs pour aspirateur (1-1/4” et 1-3/8”) et clé hexagonale de réglage

Detachable brush segment allows sanding of edges, LED light illuminates the work area



Segment de brosse détachable permettant le ponçage des coins ou rebords, lumière DEL éclairant la zone de travail

Comes in sturdy carrying case



Coffre moulé résistant pour rangement

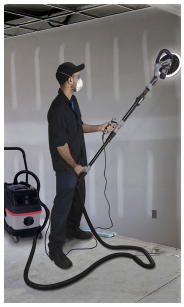

Standard accessories/Accessoires standards

KC-8379

UPC - 7-72995-01615-0

Replacement sanding pad

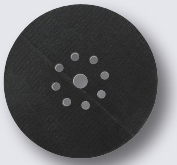

Patin de ponçage de remplacement

KW-185

UPC - 7-72995-01616-7

Replacement sanding paper kits



Ens. papiers de ponçage de remplacement

80 Grit/Grains

SD-878-K-80

UPC - 7-72995-01617-4

120 Grit/Grains

SD-878-K-120

UPC - 7-72995-01618-1

180 Grit/Grains

SD-878-K-180

UPC - 7-72995-01619-8

MODEL	MODÈLE	KC-8379
Sanding pad diameter	Diamètre du patin de ponçage	8-1/2”
Sanding paper diameter	Diamètre du papier de ponçage	8-7/8”
Variable speed	Vitesse variable	600 - 1500 RPM/tr/min
Range of reach	Gamme de la portée	45” - 65”
Motor	Moteur	5 Amp.
Voltage	Voltage	120V, 1 phase, 60 Hz
Assembled dimensions (LxWxH)/weight	Dimensions assemblé (LxPxH)/poids	13” x 10” x 65” / 11 lbs
Package dimensions (LxWxH)/weight	Dimensions d’emballage (LxPxH)/poids	27-1/2” x 8-5/8” x 13-1/4” / 23 lbs



HSS SEGMENT SAW BLADE
LAME DE SCIE SEGMENT HSS



KW-4801
UPC - 7-72995-00883-4

HSS SEGMENT SAW BLADE
LAME DE SCIE SEGMENT HSS



KW-4802
UPC - 7-72995-00884-1

CARBIDE ABRASIVE SAW BLADE
LAME DE SCIE ABRASIVE AU CARBURE



KW-4803
UPC - 7-72995-00885-8

TRIANGULAR CARBIDE RASP
RÂPE TRIANGULAIRE AU CARBURE



KW-4804
UPC - 7-72995-00907-7

3 PC TRU-CUT SAW BLADES KIT
ENS. LAMES DE SCIE TRU-CUT 3 MCX



KW-4805
UPC - 7-72995-00886-5

CONTINUOUS RIM DIAMOND CUTTER
LAME AU DIAMANT AVEC REBORD CONTINU



KW-4806
UPC - 7-72995-01059-2

15 PC SANDING PAPER KIT
ENS. PAPIERS DE PONÇAGE 15 MCX



KW-4810
UPC - 7-72995-00989-3

15 PC SANDING PAPER KIT
ENS. PAPIERS DE PONÇAGE 15 MCX



KW-4811
UPC - 7-72995-00990-9

15 PC SANDING PAPER KIT
ENS. PAPIERS DE PONÇAGE 15 MCX



KW-4812
UPC - 7-72995-00991-6

2 PC SCRAPING BLADE KIT
ENS. LAMES GRATTOIRS 2 MCX



KW-4815
UPC - 7-72995-00993-0

RIGID OFFSET POINTED SCRAPING BLADE
LAME GRATTOIR POINTUE RIGIDE



KW-4816
UPC - 7-72995-01062-2

TRU-CUT BI-METAL SAW BLADE
LAME DE SCIE TRU-CUT BI-MÉTAL



KW-4818
UPC - 7-72995-01064-6

TRU-CUT WOOD CUTTING SAW BLADE
LAME DE SCIE TRU-CUT POUR LE BOIS



KW-4819
UPC - 7-72995-01065-3

TRU-CUT BI-METAL FLUSH-CUT SAW BLADE
LAME DE SCIE TRU-CUT BI-MÉTAL POUR COUPE À RAS



KW-4821
UPC - 7-72995-01295-4

TRU-CUT CARBIDE PRO PLUNGE SAW BLADE
LAME À PLONGÉE TRU-CUT AU CARBURE PRO



KW-4823
UPC - 7-72995-01668-6

ELECTRICAL BOX CUTTER
LAME DE BOÎTIER DE PRISE DE COURANT



KW-4825
UPC - 7-72995-01629-7

For / Pour: 8301

APPLICATOR & BUFFING BONNET KIT

ENS. DE BONNETS APPLICATEUR ET LUSTREUR



KM-030
UPC - 7-72995-00149-1

For / Pour: 8303

DETAIL PALM SANDER SANDING PAPER KIT

ENS. PAPIER DE PONÇAGE POUR PONCEUSE À DÉTAIL



KW-068
UPC - 7-72995-00189-7

DETAIL PALM SANDER SANDING PAPER KIT

ENS. PAPIER DE PONÇAGE POUR PONCEUSE À DÉTAIL



KW-168
UPC - 7-72995-01173-5

For / Pour: 8305

RANDOM ORBIT SANDER 5" DISC SANDING PAPER KIT

ENS. DISQUES DE PONÇAGE 5" AUTO-AGRIPPANT



KW-067
UPC - 7-72995-00188-0

5" RANDOM ORBIT SANDER REPLACEMENT PAD

TAMPON DE REMPLACEMENT 5" AUTO-AGRIPPANT



KW-071
UPC - 7-72995-00205-4

For / Pour: 8333

3-1/4" PLANER KNIVES WITH TUNGSTEN CARBIDE INSERT

COUTEAUX POUR RABOTEUSES 3-1/4" AVEC INSERTION AU CARBURE TUNGSTÈNE



KKC-3CB
UPC - 7-72995-00328-0

For / Pour: 8352

1/3 SHEET SANDING PAPER KIT

ENS. PAPIERS DE VERRE 1/3 FEUILLE



KW-163
UPC - 7-72995-01516-0

MAGNETIC DIGITAL ANGLE GAUGE
JAUGE À ANGLE NUMÉRIQUE MAGNÉTIQUE

- Accurately indicates saw blade bevel angle saw blade angles, as well as jointer fence and bandsaw table angles
- 4 x 90 degree range
- 0.1 degree error rate
- ± 0.1 degree repetition rate
- Comes with 3 AAA batteries

- Indique avec précision l'angle en biseau d'une lame
- Idéale pour déterminer l'angle d'une lame à scie à onglets ou d'un banc de scie, ainsi que l'angle d'un guide à dégauchisseuse ou d'une table à scie à ruban
  - Gamme de 4 x 90 degrés
  - Marge d'erreur de 0.1 degrés
  - Marge de répétition ± 0.1 degrés

Comprend 3 batteries AAA



KW-180N

UPC - 7-72995-00728-8

Comes with convenient carry pouch



Comprend un étui pratique

Miter saw blade perfectly adjusted at a 45° angle



Lame de scie à onglets parfaitement ajustée à un angle de 45°

DIGITAL ANGLE FINDER / DISPOSITIF DE DÉTECTION D'ANGLE NUMÉRIQUE

- High quality horizontal and vertical bubble levels
- Angle finder body measures 16-1/2" x 2"
- 0°~230° measuring range
- Auto shut-off feature
- Illuminated digital LCD display indicates precise degree measurements (0.1° resolution)
- Powered by a 9V battery (included)

- Niveaux à bulle horizontal et verticale de haute qualité
- Le corps du dispositif mesure 16-1/2" x 2"
- Rayon de mesure de 0°~230°
- Fonction arrêt automatique
- ACL numérique rétro-éclairé affichant l'angle précis (résolution de 0.1°)
- Fonctionne à batterie de 9V (incluse)



KW-400

UPC - 7-72995-01085-1

DIGITAL FRACTIONAL CALIPER / PIED DE COULISSE FRACTIONNAIRE NUMÉRIQUE

- Converts to inches (decimal and fractional) and metric readings
- Stainless steel construction
- LCD display
- Waterproof to IP54 standards
- Two 3V Lithium batteries included

- Conversion en graduations impériales (décimale et fractionnaire) et métriques
- Construction en acier inoxydable
- Afficheur numérique à cristaux liquide
- Imperméable aux standards IP54
- Deux piles 3V au lithium incluses



KM-106

UPC - 7-72995-00822-3

tMODEL	MODÈLE	KM-106
Measuring range	Gamme de mesure	0-6" / 0-150mm
Resolution	Résolution	0.0005" / 0.01mm
Accuracy	Précision	±0.001" / 0.02mm <4"/100mm ±0.001" / 0.03mm >4"/100mm
Repeatability	Répetition	0.0005" / 0.01mm
Working temperature	Température de travail	5°C - 40°C / 41°F to 104°F
Replacement battery	Pile de remplacement	3V Lithium mod. CR2032

OIL-FREE AIR COMPRESSOR KITS
ENSEMBLES DE COMPRESSEUR À AIR SANS HUILE

- Durable oil-free design with minimal maintenance
- 3 US gallon tank
- ASME Safety Valve
- 1/4" universal one touch quick coupler
- Air pressure regulator and easy to read pressure gauges
- Convenient reset feature
- Carry handle and accessory storage compartment
- Both kits come with 1/4" x 25ft. coil air hose, 1/4" male fitting, tire inflator, air blower, air blower adapter, inflating nozzle and inflating needle
- Model 8438/8200B also comes with 1/4" female coupler and a powerful 18 ga. x 2" brad nailer kit which drives standard 18 ga. brad nails from 5/8" to 2", has a 70-100 PSI operating pressure and a 1/4" air inlet

- De conception sans huile à faible entretien
- Réservoir de 3 gallons (US)
- Soupape de sûreté ASME
- Connecteur rapide universel "une touche" de 1/4"
- Régulateur de pression et manomètres facile à lire
- Disjoncteur de sécurité (Mod. 8438 seulement)
- Poignée de transport et compartiment de rangement pour accessoires
- Les deux ensembles comprend boyau à air enroulé 1/4" x 25pi., raccord mâle 1/4", gonfleur de pneu, souffleur à air, adaptateur pour souffleur à air, gonfleur à buse et gonfleur de ballon
- Modèle 8438/8200B comprend aussi un connecteur rapide femelle 1/4" et une puissante cloueuse qui enfonce des clous standard de 18 ja. de 5/8" à 2", avec une pression d'opération de 70-100 lb/po^2 et raccord à air de 1/4"



8438

UPC - 7-72995-01241-1

8438/8200B

UPC - 7-72995-01242-8

MODEL	MODÈLE	8438	8438/8200B
Air Delivery @ 40 PSI	Débit d'air @ 40 lb/po^2	1.0 CFM/pi^3/min	1.0 CFM/pi^3/min
Air Delivery @ 90 PSI	Débit d'air @ 90 lb/po^2	0.60 CFM/pi^3/min	0.60 CFM/pi^3/min
Tank Size	Dimension du réservoir	3 Gallon US	3 Gallon US
Motor amperage	Ampérage du moteur	5 Amp.	5 Amp.
RPM	Tours par minute	4,700	4,700
Voltage	Voltage	110V, 1 phase, 60 Hz	110V, 1 phase, 60 Hz
Ass. dim. (LxWxH)/weight	Dimensions assemblé (LxPxH)/poids	13-3/4" x 13-3/4" x 14"/ 18 lbs	13-3/4" x 13-3/4" x 14"/ 18 lbs
Pkg dim. (LxWxH)/weight	Dimensions d'emballage (LxPxH)/poids	15-3/8" x 14-1/2" x 15-3/4"/ 22 lbs	15-3/8" x 14-1/2" x 15-3/4"/ 27 lbs

For air compressor accessories see pages 50-52 / Voir pages 50-52 pour accessoires de compresseur à air

AIR COMPRESSORS
COMPRESSEURS À AIR

- Durable oil lubricated pump
- 115 PSI max operating pressure
- 2 US Gallon tank
- ASME safety valve
- 1/4" universal "one-touch" quick coupler
- Air pressure regulator and easy to read pressure gauges
- Air filter enclosed in a metal case
- Model 8449C/8200NH25 also comes with a powerful 18 ga. x 2" brad nailer kit which drives standard 18 ga. brad nails from 5/8" to 2", 3/8" x 25' PVC 300 PSI air hose, 1/4" female coupler and a 1/4" air inlet

- Pompe durable lubrifiée à l'huile
- Pression d'opération maximale de115 lb/po^2
- Réservoir de 2 gallons US
- Valve de sécurité ASME
- Connecteur rapide universel "une touche" de 1/4"
- Régulateur de pression et jauges faciles à lire
- Filtre à air avec boîtier en métal
- Modèle 8449C/8200NH25 comprend aussi une puissante cloueuse qui enfonce des clous standard de 18 ja. de 5/8" à 2", boyau à air en PVC 3/8" x 25' de 300 lb/po^2, connecteur rapide femelle 1/4" et raccord à air de 1/4"





8449C

UPC - 7-72995-00226-9

8449C/8200NH25

UPC - 7-72995-00239-9

MODEL	MODÈLE	8449C	8449C/8200NH25
Motor	Moteur	1.5 HP/CV	1.5 HP/CV
Air Delivery @ 40 PSI	Débit d'air @ 40 lb/po^2	2.70 CFM/pi^3/min	2.70 CFM/pi^3/min
Air Delivery @ 90 PSI	Débit d'air @ 90 lb/po^2	2.30 CFM/pi^3/min	2.30 CFM/pi^3/min
Tank Size	Dimension du réservoir	1 x 2 US Gallon US	1 x 2 US Gallon US
Motor amperage	Ampérage du moteur	8.5 Amp.	8.5 Amp.
RPM	Tours par minute	2,850	2,850
Voltage	Voltage	110V, 1 phase, 60 Hz	110V, 1 phase, 60 Hz
Ass. dim. (LxWxH)/weight	Dimensions assemblé (LxPxH)/poids	17-1/2" x 7" x 19-1/4" / 38.5 lbs	17-1/2" x 7" x 19-1/4" / 38.5 lbs
Pkg dim. (LxWxH)/weight	Dimensions d'emballage (LxPxH)/poids	22-5/8" x 9-1/4" x 19-5/8" / 41 lbs	22-5/8" x 9-1/4" x 19-5/8" / 46 lbs

For air compressor accessories see pages 50-52 / Voir pages 50-52 pour accessoires de compresseur à air

5 PEAK HP AIR COMPRESSOR
COMPRESSEUR À AIR 5 CV DÉBIT MAX.

- Durable oil lubricated pump
- 125 PSI Max. output pressure
- 115 PSI Operating pressure
- ASME tank and Safety Valve
- 1/4" Universal one touch quick coupler
- Air pressure regulator and easy to read pressure gauges
- Comes with air filter, water filter and 2 large 8" wheels for transportation and 850ml bottle of compressor oil

- Pompe durable lubrifiée à l'huile
- Pression max. 125 lb/po^2
- Pression d'opération 115 lb/po^2
- Réservoir et valve de sécurité ASME
- Connecteur rapide universel "une touche" de 1/4"
- Régulateur de pression et jauges faciles à lire
- Comprend filtre à air, filtre à l'eau, 2 grandes roues de 8" pour le transport et une bouteille d'huile de 850ml pour compresseur à air



8498

UPC - 7-72995-00511-6

MODEL	MODÈLE	8498
Motor (Peak)	Moteur (Débit max.)	5 HP/CV
Air Delivery @ 40 PSI	Débit d'air @ 40 lb/po^2	7.4 CFM/pi^3/min
Air Delivery @ 90 PSI	Débit d'air @ 90 lb/po^2	5.7 CFM/pi^3/min
Tank Size	Dimension du réservoir	20 Gallon
Motor amperage	Ampérage du moteur	14.5 Amp.
RPM	Tours par minute	3,400
Voltage	Voltage	110V, 1 phase, 60 Hz
Assembled dimensions (LxWxH)/weight	Dimensions assemblé (LxPxH)/poids	17" x 17" x 50" / 110 lbs
Package dimensions (LxWxH)/weight	Dimensions d'emballage (LxPxH)/poids	18-1/2" x 18-1/4" x 40-1/2" / 115 lbs

For air compressor accessories see pages 50-52 / Voir pages 50-52 pour accessoires de compresseur à air

2 GALLON ULTRA QUIET OIL-FREE AIR COMPRESSOR
COMPRESSEUR À AIR SANS HUILE ULTRA SILENCIEUX DE 2 GALLONS

- Ultra-quiet, 2 HP (peak) motor, 60 decibels
- Durable oil-free pump with minimal maintenance
- 2 US Gallon tank
- Twin cylinder pump for faster air recovery
- Extra long life pump of over 3000 hours
- Lightweight aluminum tank
- 125 PSI maximum tank pressure
- ASME safety valve
- Thermal overload protector
- Dual 1/4" universal "one touch" quick connect couplers allow user to connect up to 2 air tools
- Large air pressure regulator and easy to read pressure gauges

- Moteur 2 CV (débit max.) ultra silencieux, 60 décibels
- Pompe durable sans huile avec un minimum d'entretien
- Réservoir de 2 gallons US
- Pompe à double cylindre pour une récupération d'air plus rapide
- Très longue durée de vie de la pompe de plus de 3000 heures
- Réservoir en aluminium léger
- Pression maximale de réservoir de 125 lb/po^2
- Valve de sécurité ASME
- Protecteur de surcharge thermique
- Connecteurs rapides universels "une touche" double de 1/4" permet à l'utilisateur de brancher 2 outils pneumatiques
- Grand régulateur de pression et jauges faciles à lire



SILENT SERIES
SÉRIE SILENCIEUX

Twin cylinder pump with over 3000 hour pump life



Pompe à double cylindre avec une durée de vie de plus de 3000 heures

KC-2020A

UPC - 7-72995-01624-2 **LIGHTWEIGHT ALUMINUM TANK • RÉSERVOIR EN ALUMINIUM LÉGER**

MODEL	MODÈLE	KC-2020A
Motor (peak)	Moteur (débit max.)	2 HP/CV
Air Delivery @ 40 PSI	Débit d'air @ 40 lb/po^2	3.8 CFM/pi^3/min
Air Delivery @ 90 PSI	Débit d'air @ 90 lb/po^2	2.35 CFM/pi^3/min
Tank Size	Dimension du réservoir	2 Gallon
Motor amperage	Ampérage du moteur	7.6 Amp.
RPM	Tours par minute	1,740
Voltage	Voltage	120V, 1 phase, 60 Hz
Assembled dimensions (LxWxH)/weight	Dimensions assemblé (LxPxH)/poids	17" x 14-3/4" x 16-1/4" / 36 lbs
Package dimensions (LxWxH)/weight	Dimensions d'emballage (LxPxH)/poids	18-7/8" x 16-3/8" x 18-3/8" / 40 lbs

For air compressor accessories see pages 50-52 / Voir pages 50-52 pour accessoires de compresseur à air

ULTRA-QUIET OIL-FREE AIR COMPRESSORS
COMPRESSEURS À AIR SANS HUILE ULTRA SILENCIEUX

- Ultra-quiet, 2 HP (peak) motor, 60 decibels (KC-4620A)
- Ultra-quiet, 3 HP (peak) motor, 64 decibels (KC-10020SQ)
- Durable oil-free pump with minimal maintenance
- Extra long pump life of over 3000 hours
- Twin cylinder pump for faster air recovery (KC-10020SQ)
- Rust-free aluminum tanks (KC-4620A)
- 125 PSI maximum tank pressure
- ASME safety valve
- Thermal overload protector
- Dual 1/4" universal "one touch" quick connect couplers allow user to connect up to 2 air tools
- Air pressure regulator and large easy to read pressure gauges
- Comes with 6-3/4" wheels and handle for portability (KC-10020SQ)

- Moteur 2 CV (débit max.) ultra silencieux, 60 décibels (KC-4620A)
- Moteur 3 CV (débit max.) ultra silencieux, 64 décibels (KC-10020SQ)
- Pompe durable sans huile avec un minimum d'entretien
- Très longue durée de vie de la pompe de plus de 3000 heures
- Pompe à double cylindre pour une récupération d'air plus rapide (KC-10020SQ)
- Réservoirs antirouille en aluminium (KC-4620A)
- Pression maximale de réservoir de 125 lb/po²
- Valve de sécurité ASME
- Protecteur de surcharge thermique
- Connecteurs rapides universels "une touche" double de 1/4" permet à l'utilisateur de brancher 2 outils pneumatiques
- Comprend régulateur de pression et jauges faciles à lire
- Comprend roues de 6-3/4" et poignée pour portabilité (KC-10020SQ)

SILENT SERIES
SÉRIE SILENCIEUX





Rubber feet for horizontal position



Pieds en caoutchouc pour positionnement horizontal

Twin cylinder pump with over 3000 hour pump life



Pompe à double cylindre avec une durée de vie de plus de 3000 heures

LIGHTWEIGHT ALUMINUM TANKS
RÉSERVOIRS EN ALUMINIUM LÉGER

KC-4620A

UPC - 7-72995-01229-9

KC-10020SQ

UPC - 7-72995-01594-8

MODEL	MODÈLE	KC-4620A	KC-10020SQ
Motor (Peak)	Moteur (Débit max.)	2 HP/CV	3 HP/CV
Air Delivery @ 40 PSI	Débit d'air @ 40 lb/po²	3.80 CFM/pi³/min	5.60 CFM/pi³/min
Air Delivery @ 90 PSI	Débit d'air @ 90 lb/po²	2.35 CFM/pi³/min	4.40 CFM/pi³/min
Tank Size	Dimension du réservoir	4.6 Gallon (2 x 2.3)	10 Gallon
Motor amperage	Ampérage du moteur	7.6 Amp.	14 Amp.
RPM	Tours par minute	1,680	1,680
Voltage	Voltage	110V, 1 phase, 60 Hz	120V, 1 phase, 60 Hz
Ass. dimensions (LxWxH)/weight	Dimensions ass. (LxPxH)/poids	19" x 17-1/4" x 19-1/2" / 43 lbs	18" x 16-1/2" x 30" / 86 lbs
Pack. dimensions (LxWxH)/weight	Dimensions emb. (LxPxH)/poids	19-1/2" x 17-5/8" x 20-1/4" / 48 lbs	18-1/8" x 17-3/4" x 32-5/8"/90 lbs

For air compressor accessories see pages 50-52 / Voir pages 50-52 pour accessoires de compresseur à air

10 GALLON GAS WHEELBARROW AIR COMPRESSORS
COMPRESSEURS À AIR DE TYPE BROUETTE À ESSENCE 10 GALLONS

- Powerful 6.5 HP 4 stroke air cooled OHV gas engine (KC-6510G2)
- Powerful and reliable 5.5 HP 4 stroke air cooled OHV HONDA gas engine (KC-5510G3)
- Engine slow-down control reduces operating costs and unnecessary wear
- 2 cylinder cast iron single stage oil lubricated pump
- 150 PSI max pressure for optimum tool performance
- 10 gallon twin tanks (2 x 5 gallon)
- ASME safety valve
- Belt drive with sturdy metal belt guard
- Pump with "V" style design minimizes vibrations, improves cooling and extends compressor life
- High efficiency reed valves for maximum performance
- Dual 1/4" universal "one touch" quick connect couplers
- 10" wheel and carry handles for easy maneuverability
- EPA approved

- Moteur puissant OHV de 6.5 CV, 4 temps à refroidissement à air (KC-6510G2)
- Moteur puissant et fiable OHV de marque HONDA de 5.5 CV, 4 temps à refroidissement à air (KC-5510G3)
- Moteur avec contrôle de ralentissement réduisant les coûts d'exploitation et l'usure inutile
- Pompe à cylindre double en fonte d'acier lubrifiée à l'huile avec tête à étape simple
- Pression maximale de 150 lb/po² pour une performance optimale de l'outil
- Réservoirs doubles de 10 gallons (2 x 5 gallons)
- Valve de sécurité ASME
- Entraînement par courroie et garde de sécurité robuste en métal
- Conception en "V" de la pompe minimise les vibrations, améliore le refroidissement et prolonge la vie du compresseur
- Clapets à rendement élevé pour une performance maximale
- Connecteurs rapides universels "une touche" double de 1/4"
- Roue de 10" et poignées de manutention facilitant le transport
- Homologué par EPA





KC-6510G2

UPC - 7-72995-01446-0

KC-5510G3

UPC - 7-72995-01130-8

HONDA
Moteur **GX160** Engine

MODEL	MODÈLE	KC-6510G2	KC-5510G3
Engine	Moteur	6.5 HP/CV	5.5 HP/CV
Engine no load speed	Vitesse sans charge de moteur	3,600 RPM/tr/min	3,600 RPM/tr/min
Displacement (cc)	Cylindré (cm^3)	196	163
Fuel	Essence	Unleaded gas./Essence sans plomb	Unleaded gas./Essence sans plomb
Fuel tank (L)	Réservoir (L)	3.6	3.1
Factory pressure setting (adjustable up to)	Pression régler à l'usine (réglable jusqu'à)	95-125 PSI / lb/po² (150 PSI / lb/po²)	95-125 PSI / lb/po² (135 PSI / lb/po²)
Air delivery @ 40 PSI	Débit d'air @ 40 lb/po²	14.1 CFM/pi³/min	14.1 CFM/pi³/min
Air delivery @ 90 PSI	Débit d'air @ 90 lb/po²	11.2 CFM/pi³/min	11.5 CFM/pi³/min
Tank size	Dimension du réservoir	10 Gallon (2 x 5 gal.)	10 Gallon (2 x 5 gal.)
Assembled dimensions (LxWxH)/weight	Dimensions assemblé (LxPxH)/poids	46-1/4" x 18" x 25" / 165 lbs	46-1/4" x 18" x 25" / 165 lbs
Package dimensions (LxWxH)/weight	Dimensions d'emballage (LxPxH)/poids	47-3/4 x20-1/2"x29-1/4"/170 lbs	47-3/4"x20-1/2"x29-1/4"/170 lbs

For air compressor accessories see pages 50-52 / Voir pages 50-52 pour accessoires de compresseur à air

5.5 PEAK HP AIR COMPRESSORS
COMPRESSEURS À AIR 5.5 CV DÉBIT MAX

- 2 cylinder cast iron single stage oil lubricated pump
- 150 PSI max pressure for optimum tool performance
- ASME registered tank
- ASME safety valve
- Wisconsin Electric 5.5 peak HP motor with reset
- Belt drive with sturdy metal belt guard
- Large intake “Auto-drop” filters
- Air pressure regulator and easy to read pressure gauges
- Pump with “V” style design minimizes vibrations, improves cooling and extends compressor life
- 10” pneumatic wheels and a front handle or portability

- Pompe à 2 cylindres en fonte d’acier lubrifiée à l’huile avec tête à étape simple
- Pression maximale de 150 lb/po² pour une performance optimale de l'outil
- Réservoir ASME enregistré
- Valve de sécurité ASME
- Moteur Wisconsin Electric 5.5 CV (débit max) avec relais de sécurité
- Entraînement par courroie et garde de sécurité robuste en métal
- Filtres d’entrée “Auto-drop” large
- Régulateur de pression et manomètres facile à lire
- Conception en “V” de la pompe minimise les vibrations, améliore le refroidissement et prolonge la vie du compresseur
- Roues pneumatiques de 10” et poignée de manutention



KC-2051H2

UPC - 7-72995-01094-3



KC-3124V2

UPC - 7-72995-01216-9

MODEL	MODÈLE	KC-2051H2	KC-3124V2
Motor (Peak)	Moteur (Débit max)	5.5 HP/CV	5.5 HP/CV
Factory pressure setting (adjustable up to)	Pression régler à l’usine (réglable jusqu’à)	95-125 PSI / lb/po² (150 PSI / lb/po²)	95-125 PSI / lb/po² (150 PSI / lb/po²)
Air delivery @ 40 PSI	Débit d’air @ 40 lb/po²	7.6 CFM/pi³/min	7.6 CFM/pi³/min
Air delivery @ 90 PSI	Débit d’air @ 90 lb/po²	6.0 CFM/pi³/min	6.0 CFM/pi³/min
Tank size	Dimension du réservoir	20 Gallon	24 Gallon
Motor amperage	Ampérage du moteur	15/7.5 Amp.	15/7.5 Amp.
RPM	Tours par minute	3,450	3,450
Voltage	Voltage	120V/240V, 1 phase, 60 Hz	120V/240V, 1 phase, 60 Hz
Pre-wired	Pré-câblé	120V	120V
Assembled dimensions (LxWxH)/weight	Dimensions assemblé (LxPxH)/poids	39-1/2” x 20-1/2” x 31” / 145 lbs	24-1/4” x 21-1/4” x 47” / 160 lbs
Package dimensions (LxWxH)/weight	Dimensions d’emballage (LxPxH)/poids	35-3/4” x 19-1/2” x 31” / 155 lbs	29” x 20-1/4” x 50” / 170 lbs

For air compressor accessories see pages 50-52 / Voir pages 50-52 pour accessoires de compresseur à air

6.5 PEAK HP 60 GALLON AIR COMPRESSORS
COMPRESSEURS À AIR 6.5 CV DÉBIT MAX DE 60 GALLONS

- Thermally protected Marathon® 6.5 peak HP motor with reset
- 2 cylinder cast iron single stage pump (KC-6160V2)
- 3 cylinder cast iron single stage pump (KC-5160V2)
- High output 18.5 CFM @ 100 PSI (KC-5160V2)
- 150 PSI max pressure for optimum tool performance
- 60 Gallon ASME registered tank
- ASME safety valve
- Belt drive with sturdy enclosed metal belt guard
- Heavy-duty 1/2" ball valve and easy to read tank pressure gauge
- High efficiency reed valves for maximum performance

- Moteur Marathon® de 6.5 CV (débit max) protégé thermiquement avec relais de sécurité
- Pompe à 2 cylindres en fonte d'acier avec tête à étape simple (KC-6160V2)
- Pompe à 3 cylindres en fonte d'acier avec tête à étape simple (KC-5160V2)
- Haut rendement de 18.5 pi³/min @ 100 lb/po² (KC-5160V2)
- Pression maximale de 150 lb/po² pour une performance optimale de l'outil
- Réservoir ASME enregistré de 60 gallons
- Valve de sécurité ASME
- Entraînement par courroie et garde de sécurité robuste en métal
- Robinet à bille robuste de 1/2" et manomètre de réservoir facile à lire
- Clapets à rendement élevé pour une performance maximale



Marathon motor



Moteur Marathon



KC-6160V2

UPC - 7-72995-01080-6

KC-5160V2

UPC - 7-72995-01100-1

MODEL	MODÈLE	KC-6160V2	KC-5160V2
Motor	Moteur	6.5 Peak HP/CV débit max	6.5 Peak HP/CV débit max
Factory pressure setting (adj. to)	Pression régler à l'usine (rég. jusqu'à)	95-125 PSI / lb/po² (Max 135 PSI / lb/po²)	95-125 PSI / lb/po² (Max 135 PSI / lb/po²)
Maximum pressure	Pression maximale	150 PSI / lb/po²	150 PSI / lb/po²
Air delivery @ 40 PSI	Débit d'air @ 40 lb/po²	13.4 CFM/pi³/min	22.6 CFM/pi³/min
Air delivery @ 100 PSI	Débit d'air @ 100 lb/po²	11.2 CFM/pi³/min	18.5 CFM/pi³/min
Tank size	Dimension du réservoir	60 Gallon	60 Gallon
Motor amperage	Ampérage du moteur	13 Amp.	22 Amp.
RPM	Tours par minute	3,450	3,450
Voltage	Voltage	208/240V, 1 phase, 60 Hz	208/240V, 1 phase, 60 Hz
Assembled dimensions (LxWxH)/weight	Dimensions assemblé (LxPxH)/poids	25-1/2" x 20" x 65-1/2" / 260 lbs	27" x 20" x 67" / 280 lbs
Package dimensions (LxWxH)/weight	Dimensions d'emballage (LxPxH)/poids	31" x 24" x 73" / 270 lbs	31" x 24" x 73" / 290 lbs

vFor air compressor accessories see pages 50-52 / Voir pages 50-52 pour accessoires de compresseur à air

HIGH OUTPUT 7.5 PEAK HP 80 GALLON AIR COMPRESSOR
COMPRESSEUR À AIR À HAUT RENDEMENT 7.5 CV DÉBIT MAX DE 80 GALLONS

- US Motors® 7.5 peak HP motor and magnetic starter
- 2 cylinder cast iron single stage oil lubricated pump
- 200 PSI max pressure for optimum tool performance
- 80 Gallon ASME registered tank provides longer run times
- ASME safety valve
- Large intake “Auto-drop” aluminum filters
- Heavy-duty 1/2” ball valve and easy to read tank pressure gauge
- Pump with “V” style design minimizes vibrations, improves cooling and extends compressor life

- Moteur US Motors® 7.5 CV (débit max) et interrupteur magnétique
- Pompe à 2 cylindres en fonte d’acier lubrifiée à l’huile avec tête à étape simple
- Pression maximale de 200 lb/po² pour une performance optimale de l'outil
- Réservoir ASME enregistré de 80 gallons fournissant des temps d’opération plus longs
- Valve de sécurité ASME
- Filtres d’entrée “Auto-drop” large en aluminium
- Robinet à bille robuste de 1/2” et manomètre de réservoir facile à lire
- Conception en “V” de la pompe minimise les vibrations, améliore le refroidissement et prolonge la vie du compresseur

LINE INTERRUPTION
OUVERTURE FORCÉE



Comes with magnetic starter

Comprend interrupteur magnétique

High Performance Air Compressor with high output of 28 CFM @ 175 PSI

Compresseur à Air de Haute Performance à haut rendement de 28 pi³/min @ 175 lb/po²

KC-7180V3-MS

UPC - 7-72995-01215-2

MODEL	MODÈLE	KC-7180V3-MS
Motor	Moteur	7.5 Peak HP/CV débit max
Factory pressure setting	Pression régler à l’usine	95-175 PSI / lb/po²
Maximum pressure	Pression maximale	200 PSI / lb/po²
Air delivery @ 40 PSI	Débit d’air @ 40 lb/po²	43 CFM/pi³/min
Air delivery @ 175 PSI	Débit d’air @ 175 lb/po²	28 CFM/pi³/min
Tank size	Dimension du réservoir	80 Gallon
Motor amperage	Ampérage du moteur	33 Amp.
RPM	Tours par minute	1800
Voltage	Voltage	240V, 1 phase, 60 Hz
Assembled dimensions (LxWxH)/weight	Dimensions assemblé (LxPxH)/poids	39” x 24” x 71-1/2” / 490 lbs
Package dimensions (LxWxH)/weight	Dimensions d’emballage (LxPxH)/poids	40” x 29” x 73” / 530 lbs

For air compressor accessories see pages 50-52 / Voir pages 50-52 pour accessoires de compresseur à air

PREMIUM HYBRID POLYMER GARDEN HOSES
BOYAUX D'ARROSAGE EN POLYMÈRE HYBRIDE

ARCTIC FLEX

150 PSI-LB/PO² (Working/Opération)
450 PSI-LB/PO² (Burst/Éclatement)

K-5058GH (50 FT. X 5/8" I.D.)
UPC - 7-72995-01304-3

K-10058GH (100 FT. X 5/8" I.D.)
UPC - 7-72995-01305-0

- Engineered Hybrid Polymer, combining PVC and rubber material for improved flexibility in extreme temperatures
  Extreme All-Weather Flexibility Kink resistant
- Polymère Hybride, combinant PVC et caoutchouc pour une meilleure flexibilité dans des températures extrêmes
  Flexibilité extrême à toutes températures
  Résiste à l'entortillement

ALL SEASON / TOUTE SAISON



HYBRID POLYMER INDUSTRIAL AIR HOSES
BOYAUX À AIR INDUSTRIEL EN POLYMÈRE HYBRIDE

ARCTIC FLEX

Engineered Hybrid Polymer, combining PVC and rubber material for improved flexibility in extreme temperatures
Polymère Hybride, combinant PVC et caoutchouc pour une meilleure flexibilité dans des températures extrêmes

ALL SEASON / TOUTE SAISON

MAX 300 PSI-LB/PO² 1/4" NPT

K-2514H (25 FT. X 1/4" I.D.)
UPC - 7-72995-01123-0

K-5014H (50 FT. X 1/4" I.D.)
UPC - 7-72995-01124-7

K-10014H (100 FT. X 1/4" I.D.)
UPC - 7-72995-01132-2

K-2538H (25 FT. X 3/8" I.D.)
UPC - 7-72995-01125-4

K-5038H (50 FT. X 3/8" I.D.)
UPC - 7-72995-01126-1

K-10038H (100 FT. X 3/8" I.D.)
UPC - 7-72995-01133-9



Extreme All-Weather Flexibility Kink resistant / Flexibilité extrême à toutes températures Résiste à l'entortillement

RETRACTABLE AIR HOSE REEL WITH HYBRID POLYMER AIR HOSE
DÉVIDOIR RÉTRACTABLE AVEC BOYAU À AIR EN POLYMÈRE HYBRIDE

ARCTIC FLEX

- Protects and conveniently stores air hose without tangles and kinks
- Roller bearing ratchet rewind mechanism
- Solid steel axle and mounting base with stop guard
- Engineered Hybrid Polymer, combining PVC and rubber material for improved flexibility in extreme temperatures
- 1/4" NPT female quick connect brass fitting with moulded strain relief prevents kinking at connection point
- Comes with wall mounting hardware, female fitting and female quick connect fitting

- Protège et entrepose de façon pratique le boyau à air sans enchevêtrements ou tortillements
- Mécanisme de rembobinage à cliquet de roulement à rouleaux
- Essieu en acier robuste et base de fixation avec garde d'arrêt
- Polymère Hybride, combinant PVC et caoutchouc pour une meilleure flexibilité dans des températures extrêmes
- Raccord femelle à branchement rapide en laiton de 1/4" NPT avec manchon protectifen caoutchouc empêchant les plies aux,points de connexion
- Comprend quincaillerie pour montage murale, raccord femelle et raccord femelle à branchement rapide

MAX 300 PSI-LB/PO² 1/4" NPT

K-5038FRL (50 FT. X 3/8" I.D.)
UPC - 7-72995-01511-5

All-Weather Flexibility
Flexibilité extrême à toutes températures
(-40°C TO A 65°C)

Mounting bracket and hardware included
Support de fixation et quincaillerie



MANUAL AIR HOSE REEL WITH HYBRID POLYMER AIR HOSE
DÉVIDOIR MANUEL AVEC BOYAU À AIR EN POLYMÈRE HYBRIDE

ARCTIC FLEX

- Manually retractable hose reel protects and conveniently stores air hose without tangles and kinks
- 360° swivel base
- Fold away handle
- Solid steel frame contruction
- Engineered Hybrid Polymer, combining PVC and rubber material for improved flexibility in extreme temperatures
- 1/4" NPT fixed type brass fittings with moulded strain reliefs prevent kinking at connection point
- Oil resistant, abrasion-resistant
- Comes with wall mounting bracket and hardware, male and female quick connect fittings

- Boyau manuellement rétractable protège et entrepose de façon pratique le boyau à air sans enchevêtrements ou tortillements
- Base à pivot de 360°
- Poignée escamotable
- Construction solide en acier
- Polymère Hybride, combinant PVC et caoutchouc pour une meilleure flexibilité dans des températures extrêmes
- Raccords de type fixe en laiton de 1/4" NPT avec manchons protectifs en caoutchouc empêchant les plies aux points de connexion
- Résistant à l'huile et à l'abrasion
- Comprend support de fixation et quincaillerie, raccords à branchement rapide mâle et femelle

MAX 300 PSI-LB/PO² 1/4" NPT

K-10014FRL (100 FT. X 1/4" I.D.)
UPC - 7-72995-01399-9

All-Weather Flexibility
Flexibilité extrême à toutes températures
(-40°C TO A 65°C)

Mounting hardware included
Quincaillerie de montage inclu



AIR COMPRESSOR ACCESSORIES
ACCESSOIRES POUR COMPRESSEURS À AIR

PVC REINFORCED AIR HOSE KIT
ENS. DE BOYAU À AIR EN PVC RENFORCÉ

Kit includes:
- 300 PSI PVC hose
- 1/4" Universal "One-touch" quick coupling
- 1/4" air inlet



Ens. Comprend:
- Boyau à air en PVC 300 lb/po²
- Connecteur rapide universel à "Une Touche" de 1/4" Raccord à air 1/4"

25'
KAH-3825
UPC - 7-72995-00246-7

AIR COMPRESSOR OIL
HUILE POUR COMPRESSEUR À AIR

850ml
SAE 30
non-detergent



KW-077
UPC - 7-72995-00525-3

QUICK COUPLERS
CONNECTEURS RAPIDE

- Quick connect/Connecteur rapide
- 1/4" NPT
- Max 150 PSI-lb/po²

KM-201
UPC - 7-72995-01248-0

- Air inlet/Raccord d'air
- 1/4" NPT
- Max 150 PSI-lb/po²

KM-202
UPC - 7-72995-01625-9



20 PC. PNEUMATIC ACCESSORY KIT
ENS. D'ACCESSOIRES PNEUMATIQUES 20 MCX

Kit includes:
- 1/4" female connector, female plugs (2), maleplugs (3)
- Inflator needles (2)
- Blow gun, nozzle, tapered nozzle, safety nozzle, adapter
- Tire pressure gauge
- Dual head tire pressure chuck
- 1/4" male connector
- 1/4" female universal quick connects (2)
- 25 ft. recoil hose

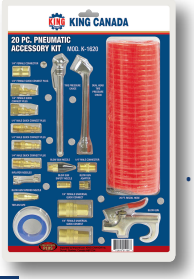

Ens. Comprend:
- Connecteur femelle 1/4", raccords femelle(2), raccords mâle (3)
- Gonfleurs de ballon (2)
- Souffleur à air, buse, buse conique, buse de sécurité, adaptateur
- Ruban téflon
- Jauge à pression de pneu
- Gongleur de pneu à tête double
- Connecteur mâle 1/4"
- Connecteurs rapide universel femelle 1/4" (2)
- Boyau à air enroulé 25 pi.

K-1620
UPC - 7-72995-01108-7

TIRE INFLATION GUN WITH PRESSURE GAUGE
GONFLEUR DE PNEUS AVEC MANOMÈTRE

- Easy-to-use combined unit with inflation gun, 15" flexible rubber hose with lever style chuck, rubber protected 2-1/2"diameter pressure gauge (pressure range of 10- 170 PSI) and a quick connect 1/4" NPT air inlet
- Chuck lever design allows hands-free use
- Built-in relief valve bleeds off excess pressure in over-inflated tires
- Pressure gauge with PSI, Bar and kPa readings

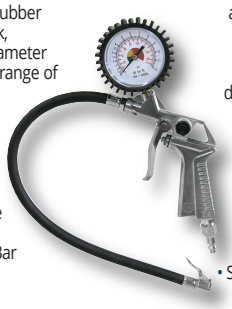

K-1630
UPC - 7-72995-01136-0

- Unité facile à utiliser en un seul appareil comprenant pistolet de gonflage, boyau en caoutchouc flexible de 15" avec mandrin à pince, manomètre de 2-1/2" de diamètre avec un caoutchouc de protection (gamme de pression de 10 à 170 lb/po²) et une prise d'air à branchement rapide de 1/4" NPT
- Mandrin à pince permettant une utilisation mains libres
- Soupape incorporée permettant de réduire la pression des pneus sur-gonflés
- Manomètre avec lecture en PSI (lb/po²), Bar et kPa

71 PC. AIR TOOL KIT / ENSEMBLE D'OUTILS PNEUMATIQUES 71 MCX

Comes with 1/2" Impact Wrench, 3/8" Ratchet Wrench, Air Hammer and 1/4" Die Grinder

Accessories include:
- 9 hex bits (1/4") - Slotted: (2) 3/16", 1/4", Phillips: (2) #2, #3, Star (Torx): T-10, T-15 and T-20
- 8 impact sockets (1/2")(SAE: 1/2", 9/16", 5/8" and 3/4"/ Metric: 11, 12, 13 and 17mm)
- 5 grinding stones (1/8"), 5 grinding stones (1/4")
- 3/4" sanding drum and 10 sanding drum sleeves (3/4")
- Rubber nozzles, high pressure nozzle, safety nozzle and tapered nozzle
- Sport needles, needle adapter
- 5 NPT male connectors (1/4"), quick connect female coupler, NPT female connector 1/4"
- Adapter (3/8" to 1/2"), hex bit adapter (1/4")
- Ball foot air chuck, Air tool oil, 4 mm allen wrench, 3 chisels Spring retainer, 1/8" collet, 2 spanner keys, Teflon Tape, Blow gun

8171
UPC - 7-72995-00647-2



Comprend Clé à Chocs 1/2", Clé à Cliquet 3/8", Marteau Pneumatique et Meule Pneumatique 1/4"

Accessoires inclus:
- 9 embouts hexagonaux (1/4"), lames plates: (2) 3/16", 1/4" Phillips: (2) #2, #3, Étoile: T-10, T-15 et T-20
- 8 douilles carrées 1/2" (SAE: 1/2", 9/16", 5/8" et 3/4" / Métrique: 11, 12, 13 et 17 mm)
- 5 meules 1/8", 5 meules 1/4"
- Cylindre de ponçage 3/4", 10 papiers abrasifs 3/4"
- Buse de caoutchouc, buse de sûreté, buse haute pression, buse conique
- Aiguilles sports, adaptateur d'aiguille
- 5 Raccords mâles NPT (1/4"), connecteur rapide femelle et raccord femelle NPT (1/4")
- Adaptateur 3/8" à 1/2", adaptateur hexagonal (1/4")
- Mandrin pneumatique à boule , huile pour outils pneumatiques, clé allen de 4 mm, 3 ciseaux jonc de retenue, collet 1/8", 2 clés à ergots ruban en téflon, pistolet à air

SPECIFICATIONS	SPÉCIFICATIONS	IMPACT WRENCH CLÉ À CHOCS	RATCHET WRENCH CLÉ À CLIQUETS	DIE GRINDER MEULE PNEUMATIQUE	AIR HAMMER MARTEAU PNEUMATIQUE
Capacity	Capacité	1/2"	3/8"	1/4"	11/16"
Air inlet	Entrée d'air	1/4" NPT	1/4" NPT	1/4" NPT	1/4" NPT
Max. op. pressure	Pression d'op. max.	90 PSI/lb/po²	90 PSI/lb/po²	90 PSI/lb/po²	90 PSI/lb/po²
Air consumption	Consommation d'air	4.6 CFM/pi³/min	4.2 CFM/pi³/min	4 CFM/pi³/min	4 CFM/pi³/min
Torque (ft./lbs)	Couple (pi./min)	230	50	-	-
RPM	Tours minute	7,000	160	22,000	-
Blows per minute	Coups par minute	-	-	-	0-4,500
Stroke	Course	-	-	-	1-5/8"
Pkg dim.(LxWxH)/weight	Dim. d'emb.(LxPxH)/poids	23-5/8" x 3-1/4" x 18-3/4" / 10.8 lbs			

SPRAY GUN KITS
ENSEMBLES DE PISTOLETS À PEINTURER

- Industrial style with traditional fit and feel
- Separate adjustable fluid and spray pattern knobs for fine detailing or total coverage

- Style industriel avec poigne et accords traditionnels
- Boutons d'ajustement de fluide et de motifs séparés pour détails fins ou couvrage total









8180
UPC - 7-72995-00461-4

8182
UPC - 7-72995-00462-1

8185
UPC - 7-72995-00463-8

8190 HVLP
UPC - 7-72995-00464-5

MODEL	MODÈLE	8180	8182	8185	8190
Spray gun type	Type de pistolet	Suction/Succion	Suction/Succion	Suction/Succion	Gravity/À Gravité(HVLP)
Air consumption	Débit d'air	10-13 CFM/pi³/min	7-12 CFM/pi³/min	10-13/2-7 CFM/pi³/min	3 - 7.5 CFM/pi³/min
Operating pressure	Pression d'opération	50-80 PSI/lb/po²	50-80 PSI/lb/po²	50-80 PSI/lb/po²	43 PSI/lb/po²
Air inlet	Prise d'air	1/4" NPS	1/4" NPS	1/4" NPS	1/4" NPS
Cup volume	Volume du godet	1 Liter/Litre	1 Liter/Litre	1 Liter/Litre & 200ml	600ml
Nozzle size	Dimension de la buse	1.8 mm	1.7 mm	1.8 mm/1.5mm	1.4mm & 1.7 mm
Weight	Poids	2.6 lbs	2.8 lbs	3.6 lbs	3 lbs

43 PC. SPRAY GUN KIT
ENSEMBLE DE PISTOLETS À PEINTURER 43 MCX

This kit contains:
- 1 Siphon feed spray paint gun and 1 liter cup
- 1 Siphon feed detail spray gun and 200ml cup
- 1 Fine head detail air brush
- 1 Air brush vinyl air hose
- 2 Paint jars for air brush (1 with siphon tube)
- 1 Aerosol propellant can adaptor/regulator
- 1 1/4" female adapter for air brush
- 1 25' x 1/4" recoil air hose
- 1 Air blower with hook
- 12 pc. assorted couplers
- 15 Disposable paint filters
- 5 pc. spray gun cleaning kit
- 1 Teflon tape
- 1 Wrench



Cet ensemble comprend:
- 1 Pistolet à peinturer à alimentation par siphon et godet 1 litre
- 1 Pistolet à détail à alimentation par siphon avec godet 200ml
- 1 Aérographe à tête fine pour détails
- 1 Boyau à air en vinyle pour aérographe
- 2 Contenants à peinture pour aérographe (1 avec tube-siphon)
- 1 Adaptateur/régulateur pour contenant propulseur d'aérosol
- 1 Adaptateur femelle 1/4" pour aérographe
- 1 Boyau à air enroulé 25' x 1/4"
- 1 Souflette à air avec crochet
- 12 Raccords assortis
- 15 Filtres à peinture jetables
- 5 Ensembles de nettoyage pour pistolets
- 1 Ruban en téflon
- 1 Clé

8195
UPC - 7-72995-00593-2

Comes in a 3pc. display box



Vient dans une boîte de présentation 3mcx

ELECTRIC HVLP SPRAY GUN
PISTOLET À PEINTURER ÉLECTRIQUE HVLP

- Powerful 120V, 600W, 4.5 Amp., 30,000/min motor
- High power trigger activated hand held electric spray gun for the home owner, suitable for car parts, home appliance parts, steel furniture, wooden products and more
- 3 spray patterns (horizontal, vertical and round)
- Paint volume regulator on the trigger adjusts flow rate for coating speed and project size
- Spray up to 15 Gallon/hour
- pray gun attachment & motor assembly can be easily disassembled to simplify cleaning
- Comes with 4 nozzles (1.5mm, 1.8mm, 2.2mm & 2.6mm), viscosity measuring cup & cleaning brush

- Puissant moteur 120V, 600W, 4.5 Amp., 30,000/min
- Pistolet à peinturer électrique à main haute puissance activé par la gâchette pour le propriétaire de maison, idéale pour peinturer des pièces de voiture, pièces d'appareils électroménagers, meubles en acier, produits en bois et plus
- 3 motifs de pulvérisation (horizontal, vertical et rond)
- Régulateur de débit de peinture sur la gâchette ajustant le débit pour la vitesse de revêtement et la taille du projet
- Pulvérise jusqu'à 15 gallons/heure
- L'attachement de pistolet et l'ensemble du moteur peuvent être démonté pour simplifier le nettoyage
- Comprend 4 buses (1.5mm, 1.8mm, 2.2mm et 2.6mm), coupe de mesure de viscosité et brosse de nettoyage



Designed with noise reducing turbine
Conçu avec turbine réduisant le bruit d'opération

3 spray patterns (horizontal, vertical and round)



3 motifs de pulvérisation (horizontal, vertical et rond)

Comes with 4 nozzles (1.5mm, 1.8mm, 2.2mm & 2.6mm), viscosity measuring cup and cleaning brush



Comprend 4 buses (1.5mm, 1.8mm, 2.2mm et 2.6mm), coupe de mesure de viscosité et brosse de nettoyage

8199N

UPC - 7-72995-01252-7

Double insulation
Isolation double

HVLP

HIGH VOLUME - LOW PRESSURE
HAUT VOLUME - BASSE PRESSION

MODEL	MODÈLE	8199N
Motor	Moteur	600W, 4.5 Amp.
Voltage	Voltage	120V, 1 phase, 60 Hz
No load speed	Vitesse sans charge	30,000 /min
Maximum flow rate (Gallon per hour)	Débit maximal (gallons par heure)	15 Gal/hr.
Container capacity	Capacité du contenant	1 liter/litre
Assembled dimensions (LxWxH)/weight	Dimensions assemblé (LxPxH)/poids	13" x 5-1/2" x 11-1/2" / 3.5 lbs
Package dimensions (LxWxH)/weight	Dimensions d'emballage (LxPxH)/poids	9-1/4" x 5-1/2" x 11-7/16" / 4 lbs

23 GA. HEADLESS PIN NAILER KITS
ENSEMBLES DE CLOUEUSE À GOUPILLES SANS TÊTES 23 JA.

- Powerful pin nailers drive standard 23 Ga. headless pins from 1/2" to 1-3/8" (8223PN) or 1/2" to 2" (8251PN)
- Ideal for detailed woodworking, picture frames, molding and decorative trim
- Pin view finder shows quantity of pins in magazine
- Safety trigger prevents accidental firing
- Adjustable 360° air deflector controls the direction of air exhaust
- 60-90 PSI operating pressure
- Non slip rubber grip
- Onboard storage for hex. key and additional non-marring tip
- Comes with 1/4" Air inlet, 2 removable non-marring tips, oiler, hex. keys and sturdy carrying case

- Puissante cloueuses à goupilles enfoncent des goupilles sans têtes standards de 23 Ja. de 1/2" à 1-3/8" (8223PN) ou 1/2" à 2" (8251PN)
- Idéale pour travaux en détail, encadrements, moulures et finitions décoratives
- Fenêtre permettant de voir la quantité restante des goupilles
- Gâchette de sécurité empêchant les déclenchements accidentels
- Déflecteur avec échappement d'air directionel 360°
- Pression d'opération de 60-90 lb/po²
- Poignée antidérapante
- Rangement intégré pour clé hexagonale et bec de protection contre les égratignures
- Comprend raccord à air de 1/4", 2 becs de protection contre les égratignures, huilier, clés hexagonales et coffre moulé résistant pour rangement

Comes with sturdy carrying case



Coffre moulé résistant pour rangement

8223PN

UPC- 7-72995-00671-7



Comes with sturdy carrying case



Coffre moulé résistant pour rangement

8251PN

UPC- 7-72995-00785-1



DRIVER, BUMPER & O-RING REPLACEMENT KIT
TROUSSE DE REMPLACEMENT TIGE DE POUSSÉE, AMORTISSEUR ET JOINTS TORIQUES



KW-096

8223PN UPC - 7-72995-00672-4

KW-103

8251PN UPC - 7-72995-00786-8

MODEL	MODÈLE	8223PN	8251PN
Headless pin size	Grandeur des goupilles sans têtes	23 Ga./Ja.	23 Ga./Ja.
Headless pin size range	Gamme de grandeur des goupilles sans têtes	1/2" - 1-3/8" (12 - 35mm)	1/2" - 2" (12 - 50mm)
Magazine capacity	Capacité du chargeur	120	120
Operating pressure	Pression d'opération	60-90 PSI/lb/po²	60-90 PSI/lb/po²
Air consumption (CFM)	Consommation d'air (pi³/min)	3.2 (60-90 PSI/lb/po²)	3.2 (60-90 PSI/lb/po²)
Headless pin discharge rate	Vitesse de décharge des goupilles sans têtes	180 / min @ 90 PSI/lb/po²	180 / min @ 90 PSI/lb/po²
Ass. dim. (LxWxH)/weight	Dimensions assemblé (LxPxH)/poids	8-1/2" x 2" x 8" / 2.2 lbs	8-3/4" x 2" x 9" / 2.5 lbs
Pkg dim. (LxWxH)/weight	Dimensions d'emballage (LxPxH)/poids	9-1/2" x 3" x 9" / 3 lbs	10-1/2" x 3" x 10-3/4" / 4.2 lbs

BRAD NAILER KITS
ENSEMBLES DE CLOUEUSE DE FINITION

- Special one piece hardened driver for long, trouble-free performance
- Nail view finder shows quantity of nails in magazine (8201NL only)
- Narrow nose piece for nailing in tight spaces (8201NL only)
- Quick release latch for clearing jams
- Adjustable air deflector controls the direction of air exhaust
- Sequential and bump firing modes
- Comes with 1/4" air inlet, oiler, safety glasses, hex. keys, and sturdy carrying case

- Tige de poussée spéciale en une pièce, durcie pour haute performance
- Fenêtre permettant de voir la quantité restante de clous (8201NL seulement)
- Nez étroit pour clouer dans des espaces restreints (8201NL seulement)
- Loquet à relâchement rapide pour dégager les clous coincés
- Déflecteur avec échappement d'air directionnel
- Deux modes d'opération, à expulsion simple ou à déclenchement continu
- Comprend raccord à air de 1/4", huilier, clés hexagonales et coffre de rangement robuste

Comes with sturdy carrying case



Coffre moulé résistant pour rangement

18 Ga./Ja.

8201NL

UPC - 7-72995-00142-2



Comes with sturdy carrying case



Coffre moulé résistant pour rangement

16 Ga./Ja.

8225NL

UPC - 7-72995-00538-3



DRIVER, BUMPER & O-RING REPLACEMENT KIT
TROUSSE DE REMPLACEMENT POUR TIGE DE POUSSÉE, AMORTISSEUR ET JOINTS TORIQUES



8201NL **KW-169**
UPC - 7-72995-01693-8

8225NL **KW-158**
UPC - 7-72995-01490-3

MODEL	MODÈLE	8201NL	8225NL
Nail size	Grandeur des clous	18 Ga./Ja.	16 Ga./Ja.
Nail size range	Gamme de grandeur des clous	3/4" - 2"	3/4" - 2 1/2"
Magazine capacity	Capacité du chargeur	100	100
Operating pressure	Pression d'opération	60-100 PSI/lb/po^2	60-100 PSI/lb/po^2
Air consumption	Consommation d'air	2-4 CFM/pi^3/min (60-100 PSI/lb/po^2)	6 CFM/pi^3/min (60-100 PSI/lb/po^2)
Nailer discharge rate	Vitesse de décharge des clous	180 / min@90 PSI/lb/po^2	120 / min@90 PSI/lb/po^2
Ass. dim. (LxWxH)/weight	Dim. assemblé (LxPxH)/poids	10" x 2-1/4" x 10" / 3.4 lbs	11-1/4" x 2-3/4" x 12" / 4.5 lbs
Pkg dim. (LxWxH)/weight	Dim. d'emballage (LxPxH)/poids	12-1/4" x 3-1/2" x 11" / 5 lbs	13-1/2" x 4" x 15-1/4" / 8 lbs

COIL ROOFING NAILER KIT
ENSEMBLE DE CLOUEUSE À TOITURE

- Powerful coil roofing nailer drives standard .120" coil roofing nails
- Special one piece hardened driver for long, trouble-free performance
- Adjustable air deflector controls the direction of air exhaust
- Sequential and bump firing modes
- Depth adjustment device
- Side mounted wear protectors
- Comes with 1/4" air inlet, debris shield, safety glasses, oiler, hex. keys and sturdy carrying case

- Puissante cloueuse à toiture enfonçant des clous à toiture standards .120"
- Tige de poussée spéciale en une pièce, durcie pour haute performance
- Déflecteur à air ajustable contrôlant la direction de l'air
- Deux modes d'opération, à expulsion simple ou à déclenchement continu
- Mécanisme d'ajustement en profondeur
- Protecteurs contre l'usure montés de chaque côté
- Comprend raccord à air de 1/4", protecteur de débris en plastique, huilier, clés hexagonales et coffre de rangement robuste

Comes with sturdy carrying case



Coffre moulé résistant pour rangement



8245RN

UPC - 7-72995-00535-2

DRIVER, BUMPER & O-RING REPLACEMENT KIT
TROUSSE DE REMPLACEMENT TIGE DE POUSSÉE, AMORTISSEUR ET JOINTS TORIQUES



KW-151

UPC - 7-72995-01427-9

MODEL	MODÈLE	8245RN
Nail range	Gamme des clous	.120
Nail size range	Gamme de grandeur des clous	7/8" - 1-3/4" (11Ga./Ja.)
Magazine capacity	Capacité du chargeur	120
Operating pressure	Pression d'opération	70 - 120 PSI/lb/po^2
Air consumption	Consommation d'air	6-8 CFM/pi^3/min (70-120 PSI/lb/po^2)
Nailer discharge rate	Vitesse de décharge des clous	120 /min@90 PSI/lb/po^2
Assembled dimensions (LxWxH)/weight	Dimensions assemblé (LxPxH)/poids	11" x 4-1/2" x 11-3/4" / 6.2 lbs
Package dimensions (LxWxH)/weight	Dimensions d'emballage (LxPxH)/poids	17" x 5-1/2" x 15-3/4" / 11 lbs

PALM NAILER / MARTEAU CLOUEUR

- Powerful palm nailer drives bulk, framing, timber and finishing nails up to 4-1/2" (120mm) in length
- 1/8"- 7/16" (3-11.5mm) nail head range
- 1/4" NPT air inlet
- Magnetic nail holder for fast and easy nailing
- Durable hardened steel nose
- Comes with oiler and hex. key

- Puissant marteau cloueur enfonce des clous en vrac, à charpente, de construction et de finition jusqu'à 4-1/2" (120mm) de long
- Capacité de la tête de clou de 1/8" à 7/16" (3 - 11.5mm)
- Raccord à air de 1/4" NPT
- Nez magnétique retient le clou facilitant l'opération
- Nez durable en acier durci
- Comprend huilier et clé hexagonale



8120P

UPC- 7-72995-00823-0

DRIVER, BUMPER & O-RING REPLACEMENT KIT
TROUSSE DE REMPLACEMENT TIGE DE POUSSÉE, AMORTISSEUR ET JOINTS TORIQUES



KW-105

UPC - 7-72995-00827-8

MODEL	MODÈLE	8120P
Max nail length	Longueur maximum de clou	4-1/2" (120mm)
Nail head size range	Gamme de capacité de la tête de clou	1/8" - 7/16" (3 - 11.5mm)
Operating pressure	Pression d'opération	70 - 100 PSI/lb/po^2
Air consumption	Consommation d'air	2-4 CFM/pi^3/min (70-100 PSI/lb/po^2)
Assembled dimensions (LxWxH)/weight	Dimensions assemblé (LxPxH)/poids	5-7/8" x 3-7/8" x 5-7/8" / 1.9 lbs
Package dimensions (LxWxH)/weight	Dimensions d'emballage (LxPxH)/poids	6" x 4" x 6" / 2.1 lbs

28° & 34° CLIPPED HEAD FRAMING NAILER KITS
ENSEMBLES DE CLOUEUSE DE CHARPENTE 28° & 34° À TÊTE DEMI-LUNE

- Powerful framing nailers drive standard 28°-30° (8228N) or 34° (8234N) clipped head nails
- Serrated nose tip for positive grip when toe nailing
- Protective nose tip for decking
- Special hardened driver for long, trouble free performance
- 360° directional air deflector
- Trigger for sequential and bump firing modes
- 1/4" Air inlet
- Comes with safety glasses, oiler, hex. keys and carrying case

- Puissantes cloueuses à charpente à clous standards de 28° ou 30° (8228N) ou de 34° (8234N) à tête demi-lune
- Nez dentelé pour une meilleure adhérence
- Nez de protection
- Tige de poussée spéciale en une pièce, durcie pour haute performance
- Déflecteur avec échappement d'air directionnel 360°
- Gâchette pour mode d'opération à expulsion simple ou à déclenchement continu
- Comprend raccord à air de 1/4", huilier, lunettes de sécurité, clés hexagonales et coffre de rangement



8228N

UPC - 7-72995-00521-5



8234N

UPC - 7-72995-00522-2

Comes with sturdy carrying case



Coffre moulé résistant pour rangement

DRIVER, BUMPER & O-RING REPLACEMENT KIT
TROUSSE DE REMPLACEMENT TIGE DE POUSSÉE, AMORTISSEUR ET JOINTS TORIQUES



8228N **8234N** **KW-106**

UPC - 7-72995-00834-6

It is recommended to use Stanley-Bostitch 28° wire-collated nails or Paslode 30° paper-collated (Prostrip) for model 8228N and Senco 34° nails for model 8234N

Il est recommandé d'utiliser les clous assemblés dans des bandes de fil métallique Stanley-Bostitch 28° ou des clous assemblés dans des bandes de papier Paslode (Prostip) 30° pour modèle 8228N et des clous Senco 34° pour le modèle 8234N

MODEL	MODÈLE	8228N	8234N
Nail range	Gamme des clous	28°-30°, 11-1/2 - 10-1/4 Ga./Ja.	34°- 11-1/2 - 10-1/4 Ga./Ja.
Nail size range	Gamme de grandeur des clous	2-3/16" - 3-9/16"	2-3/16" - 3-9/16"
Nail diameter range	Gamme de diamètre des clous	.113" - .131"	.113" - .131"
Recommended nails	Clous recommandés	Stanley-Bostitch-28°, Porter-Cable-28° Hitachi-30°, Paslode-30°, Senco Frame Pro-30°	Craftsman-34°, DeWalt-31°, Max-34° Porter-Cable-34°, Senco-34°
Magazine capacity	Capacité du chargeur	100	100
Operating pressure	Pression d'opération	70 - 120 PSI/lbs/po^2	70 - 120 PSI/lbs/po^2
Air consumption	Consommation d'air	5-8 CFM/pi^3/min (70-120 PSI/lb/po^2)	5-8 CFM/pi^3/min (70-120 PSI/lb/po^2)
Nailer discharge rate	Vitesse de décharge des clous	120 /min@90 PSI/lb/po^2	120 /min@90 PSI/lb/po^2
Ass. dim. (LxWxH)/weight	Dim. ass. (LxPxH)/poids	19" x 4-1/4" x 14-1/2" / 9.5 lbs	19" x 4-1/4" x 14-1/2" / 9.5 lbs
Pkg. dim. (LxWxH)/weight	Dim. d'emb. (LxPxH)/poids	22" x 7" x 19" / 19 lbs	22" x 7" x 19" / 19 lbs

2 IN 1 -18 GA. NAILER/STAPLER KIT
ENSEMBLE DE CLOUEUSE/CRAMPEUSE 18 JA. -2 EN 1

- Powerful nailer/stapler drives standard 18 Ga. brad nails and 18 Ga. 1/4˝ narrow crown staples
- Sequential and bump firing modes
- Comes with 1/4˝ air inlet, oiler, hex. keys and sturdy carrying case

- Puissante cloueuse/crampeuse à clous standards 18 Ja. et à crampes étroites standards 18 Ja. x 1/4˝
- Deux modes d'opération, à expulsion simple ou à déclenchement continu
- Comprend raccord à air de 1/4˝, huilier, clés hexagonales et coffre de rangement robuste



Comes with sturdy carrying case



Coffre moulé résistant pour rangement

8210NS

UPC - 7-72995-00537-6

MODEL	MODÈLE	8210NS
Nail size/Staple size	Grandeur des clous/Grandeur des crampes	18 Ga/Ja. / 18 Ga/Ja. x 1/4"
Nail size range	Gamme de grandeur des clous	3/4" - 2"
Staple size range	Gamme de grandeur des crampes	3/8" - 1-5/8"
Operating pressure	Pression d'opération	60-100 PSI/lb/po^2
Air consumption	Consommation d'air	6.5 CFM/pi^3/min (60-100 PSI/lb/po^2)
Assembled dimensions (LxWxH)/weight	Dimensions assemblé (LxPxH)/poids	10" x 2-1/4" x 10-1/4" / 3.6 lbs
Package dimensions (LxWxH)/weight	Dimensions d'emballage (LxPxH)/poids	12 1/4" x 3-1/2" x 11" / 5 lbs

18 GA. 2" BRAD NAILER/1" NARROW CROWN STAPLER COMBO KIT
ENSEMBLE À COMBINAISON DE CLOUEUSE 2"/CRAMPEUSE 1" 18 JA.

- Powerful brad nailer model 8201N drives standard 18 Ga. x 2" brad nails
- Powerful stapler model 8101S drives standard 18 Ga. x 1/4" narrow crown staples
- Sequential and bump firing modes
- Comes with 1/4˝ air inlet, oiler, hex. keys and sturdy carrying case

- Puissante cloueuse modèle 8201N enfonce des clous standards de 18 Ja. x 2"
- Puissante crampeuse modèle 8101S enfonce des crampes étroites de 18 Ja. x 1/4"
- Deux modes d'opération, à expulsion simple ou à déclenchement continu
- Comprend raccord à air de 1/4˝, huilier, clés hexagonales et coffre de rangement robuste



Comes with sturdy carrying case



Coffre moulé résistant pour rangement

8201N/8101SK

UPC - 7-72995-00646-5

This combo kit includes an 18 Ga. 2" brad nailer and a 1" narrow crown stapler.
Cet ensemble à combinaison comprend une cloueuse de 2" et une crampeuse de 1"-18 Ja.

MODEL	MODÈLE	8201N	8101S
Nail size	Grandeur des clous	18 Ga/Ja.	-
Nail size range	Gamme de grandeur des clous	3/4" - 2"	-
Staple size	Grandeur des crampes	-	18 Ga/Ja. x 1/4"
Staple size range	Gamme -grandeur des crampes	-	3/8" - 1"
Operating pressure	Pression d'opération	60-100 PSI/lb/po^2	60-100PSI/lb/po^2
Air consumption	Consommation d'air	2.4 CFM/pi^3/min (60-100 PSI/lb/po^2)	3.5 CFM/pi^3/min (60-100 PSI/lb/po^2)
Ass. dim. (LxWxH)/weight	Dim. ass. (LxPxH)/poids	9-1/2" x 2-1/4" x 9-1/2" / 3.4 lbs	9-1/4" x 2-1/4" x 8" / 2.5 lbs
Pkg dim. (LxWxH)/weight	Dim. d'emballage (LxPxH)/poids	17-3/4" x 3-7/8" x 13-5/8" / 7 lbs	

STAPLER KITS
ENSEMBLES DE CRAMPEUSE

- Powerful stapler model 8101S drives standard 18 Ga. x 1/4" narrow crown staples
- Powerful stapler model 8216S-2 drives standard 16 Ga. x 7/16˝ N type medium crown staples
- Special one piece hardened driver for long, trouble-free performance
- Staple view finder shows quantity of staples in magazine (8101S)
- Quick release latch for clearing jams (8101S)
- Adjustable air deflector controls the direction of air exhaust (8101S)
- Sequential and bump firing modes
- Comes with 1/4" air inlet, oiler, hex. keys, safety glasses (8216S-2) and sturdy carrying case

- Puissantes crampeuses à crampes standards 18 Ja. x 1/4" (8101S) et de 16 Ja. x 7/16" de type N (8216S-2)
- Tige de poussée spéciale en une pièce, durcie pour haute performance
- Loquet à relâchement rapide pour dégager les crampes coincées (8101S)
- Déflecteur avec échappement d'air directionnel (8101S)
- Fenêtre permettant de voir la quantité restante de crampes (8101S)
- Deux modes d'opération, à expulsion simple ou à déclenchement continu
- Comprend raccord à air de 1/4", huilier, clés hexagonales, lunettes de sécurité (8216S-2) et coffre de rangement robuste

Comes with sturdy carrying case



Coffre moulé résistant pour rangement



8101S

UPC - 7-72995-00140-8

Comes with sturdy carrying case



Coffre moulé résistant pour rangement



8216S-2

UPC - 7-72995-00534-5

DRIVER & O-RING REPLACEMENT KIT
TROUSSE DE REMPLACEMENT TIGE DE POUSSÉE ET JOINTS TORIQUES



KW-078

8101S UPC - 7-72995-00539-0

KW-147

8216S-2 UPC - 7-72995-01316-6

MODEL	MODÈLE	8101S	8216S-2
Staple size	Grandeur des crampes	18 Ga./Ja. x 1/4"	16 Ga./Ja. x 7/16"
Staple size range	Gamme de grandeur des crampes	3/8" - 1"	3/4" - 2"
Magazine capacity	Capacité du chargeur	100	80
Operating pressure	Pression d'opération	60 - 100 PSI/lb/po^2	70 -120 PSI/lb/po^2
Air consumption	Consommation d'air	3.5 CFM/pi^3/min (60 -100 PSI/lb/po^2)	4.5 CFM/pi^3/min (70-120 PSI/lb/po^2)
Stapler discharge rate	Vitesse de décharge des crampes	180/min@ 90 PSI/lb/po^2	120/min@ 90 PSI/lb/po^2
Ass. dim. (LxWxH)/weight	Dim. ass. (LxPxH)/poids	9-1/4" x 2-1/4" x 8" / 2.5 lbs	14" x 4" x 11" / 6.5 lbs
Pkg dim. (LxWxH)/weight	Dim. d'emb. (LxPxH)/poids	12-1/4" x 3" x 10-3/4" / 4.5 lbs	15-1/2" x 5" x 13-1/2" / 10 lbs

2 IN 1 - 2" FLOORING STAPLER/CLEAT NAILER KIT
ENSEMBLE DE CRAMPEUSE/CLOUEUSE À PLANCHER 2" - 2 EN 1

- Powerful 2 in 1 flooring stapler/nailer drives standard 15-1/2 Ga. x 1/2" crown staples from 1" to 2" and standard 16 Ga. cleat nails from 1-1/2" to 2˝
- Lightweight die-cast aluminum body reduces fatigue
- Special one piece hardened driver for long, trouble-free performance
- Composite non-marring base is designed to reduce scratches and damage to the surface of the wood
- Additional composite non-marring base to suit a variety of flooring thicknesses
- 100 PSI operating pressure for peak performance
- Comes with mallet, 1/4" air inlet, safety glasses, oiler, hex. keys and sturdy carrying case

- Puissante crampeuse/cloueuse à plancher 2 en 1 enfonce des crampes standards de 15-1/2 Ja. x 1/2" de 1" à 2" et des clous en "L" standards de 16 Ja. de 1-1/2˝ à 2"
- Boîtier léger en fonte d'aluminium réduisant la fatigue
- Tige de poussée spéciale en une pièce, durcie pour haute performance
- Base de protection contre les égratignures conçue pour réduire l'endommagement de la surface du bois
- Base de protection additionnelle pour une variété d'épaisseurs de planchers
- Pression d'opération de 100 lb/po^2 pour une performance optimale
- Comprend maillet, raccord à air de 1/4", lunettes de sécurité, huilier, clés hexagonales et coffre de rangement robuste

Comes with sturdy carrying case



Coffre moulé résistant pour rangement



DRIVER & O-RING REPLACEMENT KIT
TROUSSE DE REMPLACEMENT TIGE DE POUSSÉE ET JOINTS TORIQUES



8260FSN-2

UPC - 7-72995-00638-0

KW-097

UPC - 7-72995-00734-9

MODEL	MODÈLE	8260FSN-2
Staple size	Grandeur des crampes	15-1/2 Ga./Ja. x 1/2"
Staple size range	Gamme de grandeur des crampes	1" - 2"
Cleat nail size	Grandeur des clous en "L"	16 Ga./Ja.
Cleat nail size range	Gamme de grandeur des clous en "L"	1-1/2" - 2"
Magazine capacity	Capacité du chargeur	60
Operating pressure	Pression d'opération	100 PSI/lb/po^2
Air consumption	Consommation d'air	7 CFM/pi^3/min (70-120 PSI/lb/po^2)
Discharge rate	Vitesse de décharge	30/min.@ 90 PSI/lb/po^2
Assembled dimensions (LxWxH)/weight	Dimensions assemblé (LxWxH)/poids	18-1/2" x 3-1/2" x 21" / 13 lbs
Package dimensions (LxWxH)/weight	Dimensions d'emballage (LxWxH)/poids	22-3/4" x 4-1/2" x 21-1/4" / 15 lbs

MULTI PURPOSE ELECTRIC SHARPENER
AFFÛTEUSE ÉLECTRIQUE POLYVALENTE

- Multi purpose sharpener sharpens drill bits, knives, scissors, straight chisels and plane blades
- Kit comes with durable diamond sharpening wheel, knife and scissor guide attachment, drill bit guide attachment and chisel and plane blade guide attachment



- Cette affûteuse polyvalente aiguise les forets, les ciseaux, les couteaux, les ciseaux droits et rabots à lames
- Cet ensemble comprend une meule d'affûtage diamantée durable, fixation de guidage pour couteau et ciseaux, fixation de guidage pour forêt et fixation de guidage pour ciseau droit et rabot à lame

KC-3900S

UPC - 7-72995-01322-7

MODEL	MODÈLE	KC-3900S
Max wheel diameter	Diamètre maximum de la meule	2-3/16" (56mm)
Min/max drill diameter	Diamètre minimum/maximum de forêt	1/8" - 1/2" (3-13mm)
Chisel and plane blade width	Largeur de ciseau et rabot à lame	1/4" - 2" (6-51mm)
No load speed	Vitesse sans charge	1,350 RPM/tr/min
Motor/Voltage	Moteur/Voltage	96W/110V, 1 phase, 60 hz
Assembled dimensions (LxWxH)/weight	Dimensions assemblé (LxPxH)/poids	7" x 8" x 6" / 2.4 lbs
Package dimensions (LxWxH)/weight	Dimensions d'emballage (LxPxH)/poids	9-1/8" x 7-3/4" x 6" / 3.2 lbs

10" WET/DRY SHARPENER KIT / ENS. AFFÛTEUSE À SEC/ À L'EAU DE 10"

- Motor quietly rotates at 115 RPM for precision
- Features a 10" x 2" aluminum oxide sharpening wheel, a water tray and a 8" leather stropping wheel
- deal to sharpen dull blades, wood chisels, carving tools and much more
- Comes with angle guide, honing compound and a square edge jig for sharpening a variety of blades and wood chisels

- Moteur tourne à 115 tr/min pour précision
- Meule d'affûtage en oxyde d'aluminium de 10" x 2", réservoir d'eau et une roue de polissage en cuir de 8"
- Idéal pour affûter les lames émoussées, les ciseaux à bois, les outils de découpage et bien plus encore
- Comprend guide d'angle, pâte de polissage et un gabarit à rebord carré pour affûter une variété de lames et ciseaux à bois

Optional 4 pc. Accessory Kit
(Short knife jig, long knife jig, scissors jig & axe jig)



Ens. d'accessoires 4 mcx. en option
(Gabarit couteau court, gabarit couteau long, gabarit ciseau et gabarit de hache)

KM-130

UPC - 7-72995-01703-4

KC-4900S

UPC - 7-72995-01698-3



10" grinding/sharpening wheel



Meule d'affûtage 10"

KM-128

UPC - 7-72995-01699-0

8" leather stropping wheel



Roue de polissage en cuir 8"

KM-129

UPC - 7-72995-01702-7

MODEL	MODÈLE	KC-4900S
Sharpening wheel size/arbor size	Grandeur de la meule d'affûtage/ Arbre	10" x 2" / 12mm
Leather stopping wheel size/arbor size	Grandeur de la roue de polissage en cuir	8" x 1-1/8" / 12.5mm
Speed (wheel/motor)	Vitesse (meule/moteur)	115 / 1750 RPM/tr/min
Sharpening wheel grit	Grain de la meule d'affûtage	220
Motor	Moteur	1/4 HP/CV 1.6 Amp.
Voltage	Voltage	120V, 1 phase, 60 Hz
Assembled dimensions (LxWxH)/weight	Dimensions assemblé (LxPxH)/poids	16-3/4" x 9-1/2" x 15" / 33 lbs
Package dimensions (LxWxH)/weight	Dimensions d'emballage (LxPxH)/poids	15-1/2"x14-3/4"x14-1/4"/36 lbs

BENCH GRINDERS
TOURETS D'ÉTABLI

- Offers more wheel to body clearance for grinding long objects and complex shapes
- Direct drive motor with no brushes or belts to adjust or replace
- Permanently lubricated motor bearings
- Adjustable "Easy Clip" shatter resistant plastic eye shields
- Removable wheel covers for easier wheel change
- Comes complete with adjustable tool rests and medium and coarse grinding wheels

- Offre plus de profondeur entre la meule et le corps du touret, qui permet de meuler des objets longs et complexes
- Moteur à entraînement direct sans balais ni courroies à régler ou remplacer
- Moteur à roulement sans entretien
- Pare-étincelles réglables "Attache-facile" en plastique antichocs
- Protège-meules amovibles pour faciliter le remplacement des meules
- Comprend porte-outils ajustables et meules à gros grains et à moyen grains



6"
KC-690
UPC - 7-72995-69000-8



8"
KC-890
UPC - 7-72995-89000-2



10"
KC-1090
UPC - 7-72995-01090-5

BENCH GRINDER STAND
- Made of cast-iron and alloy steel with coolant reservoir
- 31-1/2" high

BASE POUR TOURETS D'ÉTABLI
- Fait en fonte d'acier et en acier allié avec réservoir de refroidissement
- Hauteur de 31-1/2"



Fits / Covient:
KC-690, KC-690L, KC-890, KC-895LS

SS-150N
UPC - 7-72995-01500-9

MODEL	MODÈLE	KC-690	KC-890	KC-1090
Wheel size	Grandeur des roues	6" x 3/4"	8" x 3/4"	10" x 1"
Arbor size	Dimension de l'arbre	1/2"	5/8"	1"
Motor	Moteur	3.5 Amp.	7 Amp.	14 Amp.
RPM	Tours par minute	3,500	3,450	1,720
Voltage	Voltage	110V, 1 phase, 60Hz	110V, 1 phase, 60Hz	110V, 1 phase, 60Hz
Ass.dim. (LxWxH)/weight	Dim.ass. (LxPxH)/poids	15"x8-1/2"x14"/17.5lbs	16-1/2"x9-1/2"x10"/29lbs	24-1/4"x12-1/2"x14"/75lbs
Pack.dim. (LxWxH)/weight	Dim.d'emb. (LxPxH)/poids	16-1/2"x8-3/4"x9-1/2"/17.5lbs	15-1/2"x10-1/4"x9-3/4"/19lbs	18-1/4"x11-1/2"x11-5/8"/78lbs

8" LOW SPEED BENCH GRINDER WITH LIGHT
TOURET D'ÉTABLI 8" À BASSE VITESSE AVEC LUMIÈRE

- Powerful 1/2 HP, 1,750 RPM motor
- Ideal for sharpening applications as the low speed feature reduces heat build-up
- Adjustable shatter resistant plastic eye shields, one regular and one magnifying eye shield
- Cast-iron base with rubber feet to reduce vibrations
- Comes complete with diamond wheel dressing tool, tool rests, eye shields, course 60 Grit and fine 120 Grit 8" x 1" white aluminum oxide grinding wheels

- Puissant moteur de 1/2 CV, 1,750 tr/min
- Idéal pour les applications d'affûtage, la basse vitesse réduit l'accumulation de chaleur
- Pare-étincelles réglables en plastique antichocs, un régulier et un à magnification
- Base en fonte d'acier avec pieds en caoutchouc réduisant les vibrations
- Comprend outil de redressage diamanté, porte-outils ajustables, pare-étincelles et meules blanches en oxyde d'aluminium de 8" x 1" à 60 grains (rude) et 120 grains (fin)



Ideal for sharpening chisels, gouges, knives and tools



Idéale pour l'affûtage de ciseaux, gouges, couteaux et outils



Comes with diamond wheel dressing tool
Comprend outil de redressage diamanté

Replacement 8"- 60 Grit grinding wheel



Meule 8"- 60 grains de remplacement

Replacement 8"- 120 Grit grinding wheel



Meule 8"- 120 grains de remplacement

KC-895LS

UPC - 7-72995-01413-2

KM-801

UPC- 7-72995-01414-9

KM-802

UPC- 7-72995-01415-6

MODEL	MODÈLE	KC-895LS
Wheel size	Grandeur des meules	8" x 1"
Arbor size	Dimension de l'arbre	5/8"
Motor	Moteur	1/2 HP/CV, 3 Amp.
RPM	Tours par minute	1,750
Voltage	Voltage	120V, 1 phase, 60 Hz
Assembled dimensions (LxWxH) / weight	Dimensions assemblé (LxPxH) / poids	14-1/8" x 11-1/2" x 17" / 35 lbs
Packaging dimensions (LxWxH) / weight	Dimensions d'emballage (LxPxH) / poids	21-1/8" x 12-3/4" x 10-7/8"/ 38 lbs

12" HEAVY-DUTY BENCH GRINDER WITH FLOOR STAND
TOURET D'ÉTABLI ULTRA-ROBUSTE 12" AVEC SUPPORT À PLANCHER

- 1.5 HP direct drive motor
- Permanently lubricated double sealed motor bearings
- Robust cast-iron wheel guards and dust vents with 2-1/2" T-fitting adapter for dust collection
- Heavy duty cast tool rests
- Large adjustable shatter resistant plastic eye shields
- Line interruption electro-mechanical switch needs a restart after a power failure
- Sturdy stand with cast-iron base and mounting plate with steel column, helps dampen vibration
- Comes complete with floor stand, built-in cast-iron quench tray, 36 Grit and 60 Grit 12" x 2" grinding wheels

- Moteur à entraînement direct 1.5 CV
- Moteur avec double roulements à billes lubrifiés et scellés
- Protège-meules et conduits à poussière robustes en fonte d'acier avec raccord en T de 2-1/2" pour la collection de poussière
- Porte-outils robustes en fonte
- Grands pare-étincelles réglables en plastique antichocs
- Interrupteur électromécanique à ouverture forcée nécessitant un redémarrage après une panne de courant
- Support à plancher avec base et plaque de montage en fonte d'acier, colonne en acier, permettant d'amortir les vibrations
- Comprend support à plancher, cuvette à eau incorporée et meules à 36 grains et 60 grains de 12" x 2"

LINE INTERRUPTION
OUVERTURE FORCÉE



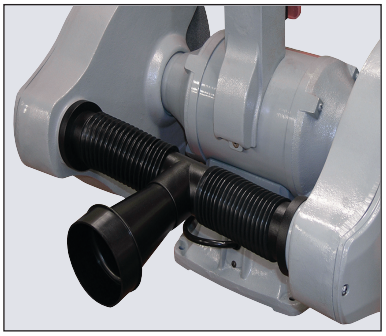

12"
220V
KC-1295
UPC - 7-72995-01175-9

Replacement 12"- 36 Grit grinding wheel



Meule de 12" - 36 grains de remplacement

KM-1201
UPC - 7-72995-01176-6

Replacement 12" - 60 Grit grinding wheel



Meule de 12" - 60 grains de remplacement

KM-1202
UPC - 7-72995-01177-3

MODEL	MODÈLE	KC-1295
Wheel size	Grandeur des meules	12" x 2"
Arbor size	Dimension de l'arbre	1-1/4"
Working height (floor to tool rests)	Hauteur de travail (plancher au porte-outils)	37-1/2"
Wheel distance (centre to centre)	Distance entre les meules (centre au centre)	21-3/4"
Motor	Moteur	1.5 HP/CV, 10 Amp.
RPM	Tours par minute	1,800
Voltage	Voltage	220V, 1 phase, 60 Hz
Assembled dimensions (LxWxH) / weight	Dimensions assemblé (LxPxH) / poids	25-3/4" x 17" x 47-3/4" / 355 lbs
Packaging dimensions (LxWxH) / weight	Dimensions d'emballage (LxPxH) / poids	33-3/4" x 23-3/4" x 31-1/2"/ 380 lbs

8" LOW SPEED LONG SHAFT BUFFER
POLISSOIR À ARBRE LONG À BASSE VITESSE DE 8"

- Powerful 1/2 HP, 1,750 RPM low speed motor has all the power needed to buff wood, metal, plastic and/or jewelry surfaces
- 5-1/2" long arbor shafts extend out from the housing to allow ample space for your buffing needs
- Shafts with flats allow easy wheel changes
- Front mounted switch with removable safety key
- Comes with two 8" x 1/2" spiral sewn cloth buffing wheels

- Puissant moteur de 1/2 CV à basse vitesse de 1,750 tr/min as toute la puissance nécessaire pour polir les surfaces de bois, métal, plastique et/ou bijoux
- Arbres longs de 5-1/2" s'étendent du boîtier pour permettre amplement d'espace pour vos besoins de polissage
- Les arbres comprennent des plats permettent de changer facilement les roues
- Interrupteur monté à l'avant avec clé de sécurité amovible
- Comprend deux roues de polissage en tissus cousus en spirale de 8" x 1/2"



Optional 2 Pc. Kit-
Replacement 8" x 1/2" Spiral Sewn Cloth Buffing Wheels

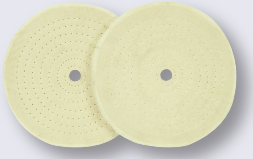

En option Ens. de 2 mcx.-
Roues de Polissage en tissu cousu en spirale de 8" x 1/2" de remplacement

KC-899LSB

UPC - 7-72995-01727-0

KM-131

UPC - 7-72995-01728-7

MODEL	MODÈLE	KC-899LSB
Buffing wheel diameter	Diamètre de la roue de polissage	8"
Arbor shaft diameter	Diamètre de la tige de l'arbre	5/8"
Motor no load speed	Vitesse sans charge du moteur	1,750 RPM-tr/min
Length of shafts	Longeur des tiges de l'arbre	5-1/2"
Maximum wheel width	Largeur maximale de la roue	1-3/8"
Recommended runtime	Temps d'opération recommandé	30 minutes
Motor	Moteur	1/2 HP/CV, 2.5 Amp.
Voltage	Voltage	120V, 1 phase, 60 Hz
Assembled dimensions (LxWxH)/weight	Dimensions assemblé (LxPxH)/poids	22-1/4" x 7-5/8" x 7-1/2" / 21 lbs
Package dimensions (LxWxH)/weight	Dimensions d'emballage (LxPxH)/poids	26-1/2" x 8-7/8" x 9-7/8" / 24 lbs

16" VARIABLE SPEED SCROLL SAW
SCIE À CHANTOURNER 16" À VITESSE VARIABLE

- Variable speed
- Built-in dust blower system
- Table tilts to allow angle cutting up to 45°
- Blade holders accept standard 5" pinless and pin type blades
- Portable and versatile
- Adjustable blade tension knob

- Vitesse variable
- Soufflerie incorporée
- Table inclinable permettant la coupe en angle jusqu'à 45°
- Support de lame acceptant des lames standards de 5" à goupilles et sans goupilles
- Portative et d'usage polyvalent
- Bouton de tension de la lame ajustable



Tool free blade change system



Système de remplacement de la lame sans outils

KC-163SSC-V-6

UPC - 7-72995-00037-1

Double insulation
Isolation double

MODEL	MODÈLE	KC-163SSC-V-6
Capacity	Capacité	16"
Maximum thickness	Épaisseur maximale	2"
Speed	Vitesse	550-1,650 SPM/CPM
Blade length	Longueur de la lame	5"
Motor	Moteur	1.2 Amp.
Voltage	Voltage	120V, 1 phase, 60Hz
Assembled dimensions (L xWxH)/weight	Dimensions assemblé (LxPxH)/poids	24-1/2" x 11" x 13" / 23 lbs
Package dimensions (L xWxH)/weight	Dimensions d'emballage (LxPxH)/poids	26" x 12-5/8" x 14-3/8" / 26 lbs

For scroll saw accessories see page 69 / Voir page 69 pour accessoires de scie à chantourner

16" & 21" PROFESSIONAL SCROLL SAWS
SCIES À CHANTOURNER PROFESSIONNELLES DE 16" ET 21"

- Professional quality scroll saw with 1.3 Amp DC motor
- Variable speed
- Built-in dust blower system
- Tool free blade change system with blade holders which accept standard 5" pinless blades
- Large 12" x 18-1/2" (KXL-16) or 13-1/2" x 23-1/2" (KXL-21/100) stationary table with built-in 2-1/2" dust chute for dust collector hook-up
- Comes with five 5" pinless blades, replacement blade tension lever kit and adjustment hex. key

- Scie à chantourner de qualité professionnelle avec moteur CC de 1.3 ampères
- Vitesse variable
- Système de soufflerie incorporée
- Système de remplacement de la lame sans outils avec supports de lame acceptant des lames standards de 5" sans goupilles
- Grande table stationnaire de 12" x 18-1/2" (KXL-16) ou 13-1/2" x 23-1/2" (KXL-21/100) avec sortie de poussière de 2-1/2" incorporée pour le branchement d'un collecteur de poussière
- Comprend cinq lames de 5" sans goupilles, ensemble de levier de tension de la lame de remplacement et clé hexagonale de réglage

Head tilts up to 30° to the left and up to 45° to the right



Tête s'inclinant jusqu'à 30° à gauche et jusqu'à 45° à droite

16"
KXL-16

UPC - 7-72995-01417-0



Optional Pedal Switch



Interrupteur à pédale en option

XL-100

UPC - 7-72995-01422-4

Moveable arm for easy access and blade threading for internal cuts



Bras pivotant pour accès facile à la lame pour coupes internes

21"
KXL-21/100

UPC - 7-72995-01418-7

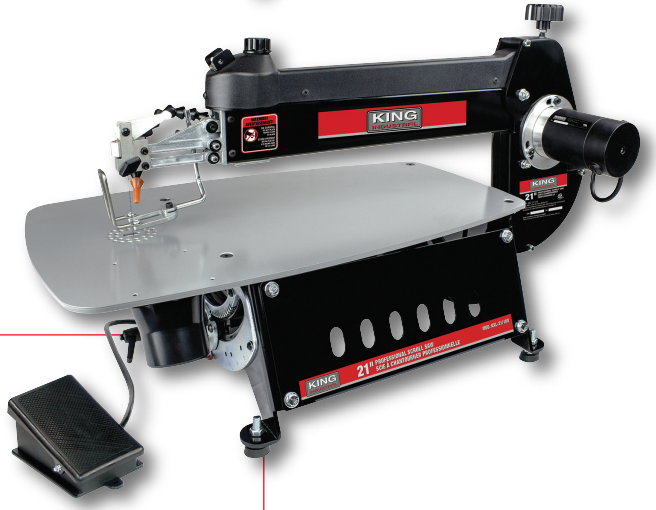

Comes standard with foot switch model XL-100
Comprend interrupteur à pédale modèle XL-100

Optional stand



Support en option

KSS-16XL

UPC - 7-72995-01420-0

MODEL	MODÈLE	KXL-16	KXL-21/100
Maximum throat capacity	Capacité de col maximale	16"	21"
Maximum thickness	Épaisseur maximale	2"	2"
Variable speed	Vitesse variable	400 - 1,400 SPM/CPM	400 - 1,550 SPM/CPM
Pinless blade length	Longueur de la lame sans goupilles	5"	5"
Motor	Moteur	1.3 Amp.	1.3 Amp.
Voltage	Voltage	120V, 1 phase, 60 Hz	120V, 1 phase, 60 Hz
Assembled dimensions (L xWxH)/weight	Dimensions assemblé (LxPxH)/poids	27" x 15" x 17" / 55 lbs	32" x 15" x 15" / 65 lbs
Package dimensions (L xWxH)/weight	Dimensions d'emballage (LxPxH)/poids	31-1/2" x 16-1/2" x 19" / 70 lbs	35-1/4" x 16-1/4" x 19" / 85 lbs

For scroll saw accessories see page 69 / Voir page 69 pour accessoires de scie à chantourner

30" PROFESSIONAL SCROLL SAW
SCIE À CHANTOURNER PROFESSIONNELLE DE 30"

- Professional quality scroll saw with 1.3 Amp DC motor
- Variable speed (400-1,550 strokes/min)
- Built-in dust blower system
- Tool free blade change system with blade holders which accept standard 5" pinless blades
- Large 14" x 32-1/2" stationary table with built-in 2-1/2" dust chute for dust collector hook-up
- Comes with five 5" pinless blades, replacement blade tension lever kit and adjustment hex. key

- Scie à chantourner de qualité professionnelle avec moteur CC de 1.3 ampères
- Vitesse variable (400-1,550 coups/min)
- Système de soufflerie incorporée
- Système de remplacement de la lame sans outils avec supports de lame acceptant des lames standards de 5" sans goupilles
- Grande table stationnaire de 14" x 32-1/2" avec sortie de poussière de 2-1/2" incorporée pour le branchement d'un collecteur de poussière
- Comprend cinq lames de 5" sans goupilles, ensemble de levier de tension de la lame de remplacement et clé hexagonale de réglage



Optional stand



Support en option

Moveable arm for easy access and blade threading for internal cuts



Bras pivotant pour accès facile à la lame pour coupes internes

Head tilts up to 38° to the left and up to 45° to the right

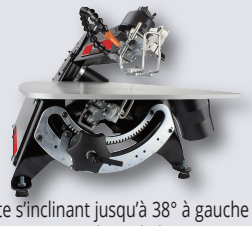

Tête s'inclinant jusqu'à 38° à gauche et jusqu'à 45° à droite

KXL-30/100

UPC - 7-72995-01419-4

KSS-30XL

UPC - 7-72995-01421-7

MODEL	MODÈLE	KXL-30/100
Maximum throat capacity	Capacité de col maximale	30"
Maximum thickness	Épaisseur maximale	2"
Variable speed	Vitesse variable	400 - 1,550 SPM/CPM
Pinless blade length	Longueur de la lame sans goupilles	5"
Motor	Moteur	1.3 Amp.
Voltage	Voltage	120V, 1 phase, 60 Hz
Assembled dimensions (L xWxH)/weight	Dimensions assemblé (LxPxH)/poids	43-1/4" x 15-1/2" x 15-1/4" / 98 lbs
Package dimensions (L xWxH)/weight	Dimensions d'emballage (LxPxH)/poids	43-3/4" x 17" x 19" / 115 lbs

For scroll saw accessories see page 69 / Voir page 69 pour accessoires de scie à chantourner

SCROLL SAW BLADES / LAMES DE SCIES À CHANTOURNER

King Scroll Saw Blades will easily handle the precise internal and external cutting of all shapes and applications. These Blades are for use with most standard scroll saws on the market. The universal numbering system will help you quickly cross-reference with blades you are used to using. These **SWISS-made** blades are of the finest quality and produce superior results.

Les lames de scie à chantourner King manipulent bien les coupes internes et externes de toutes les formes avec précision. Ces lames sont utilisées avec la plupart des scies à chantourner standards sur le marché. Le système de numérotage universel vous aidera à reconnaître rapidement les lames que vous avez l'habitude d'utiliser. **Fabriquées en SUISSE**, ces lames sont de haute qualité et produisent des résultats supérieurs.

Blades with widely set teeth for fast cuts with minimum burning and good chip removal. Works best on soft woods and plastics 3/32 - 2" thick. Always requires some sanding.

Lames avec dents largement espacées pour scier rapidement avec un minimum de brûlure et une évacuation efficace des copeaux. Idéales pour les bois tendres et les plastiques d'une épaisseur de 3/32" à 2". Exigent toujours un ponçage.


Skip tooth/Dentures Évidées

MODEL MODÈLE	UPC	Universal Size Grandeur Universelle	TPI DPP	Width Largeur	Thickness Épaisseur	Cutting Thickness Profondeur de coupe	Kit Qty Qté Ens.
KSSB-SK20	7-72995-00333-4	2/0	30	0.015	0.010	3/32" - 1/4"	12
KSSB-SK02	7-72995-00334-1	02	23	0.028	0.013	3/32" - 1/4"	12
KSSB-SK05	7-72995-00335-8	05	16	0.039	0.015	1/4" - 1/2"	12
KSSB-SK07	7-72995-00336-5	07	14	0.045	0.018	1/2" - 3/4"	12
KSSB-SK12	7-72995-00337-2	12	9.5	0.063	0.024	1" - 2"	12

For faster cutting and a smoother edge while providing efficient chip removal. Works well on both hard and soft woods and plastics 3/32 - 2" thick. Some sanding required.

Permettant de scier rapidement en laissant des bords nets tout en assurant une bonne évacuation des copeaux. Travaillent bien le bois dur, le bois tendre et les plastiques d'une épaisseur de 3/32 à 2". Exigent un ponçage.


Double Tooth/Denture Double

MODEL MODÈLE	UPC	Universal Size Grandeur Universelle	TPI DPP	Width Largeur	Thickness Épaisseur	Cutting Thickness Profondeur de coupe	Kit Qty Qté Ens.
KSSB-DT20	7-72995-00338-9	2/0	37	0.024	0.011	3/32" - 1/4"	12
KSSB-DT02	7-72995-00339-6	02	27	0.030	0.013	3/32" - 1/4"	12
KSSB-DT03	7-72995-00340-2	03	23	0.032	0.014	3/32" - 1/4"	12
KSSB-DT04	7-72995-00341-9	04	20	0.035	0.015	1/4" - 1/2"	12

Teeth are twisted in a spiral shape along the blade length. Allows the blade to cut in all directions up to 360 degrees without turning your work. Excellent for 0 radius scroll projects. Works well on both hard and soft woods and plastics 3/32 - 3/4" thick.

Lames avec dents qui se tordent permet aux lames de couper dans toutes les directions (360°) sans que vous ayez à faire tourner la pièce. Elles permettent de découper des motifs compliqués et détaillés, parfaites pour les projets comportant des angles droits dans les bois durs et tendres ainsi que les plastiques d'une épaisseur de 3/32 à 3/4".

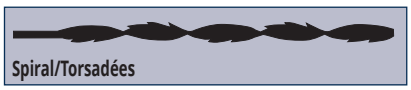
Spiral/Torsadées

MODEL MODÈLE	UPC	Universal Size Grandeur Universelle	TPI DPP	Width Largeur	Thickness Épaisseur	Cutting Thickness Profondeur de coupe	Kit Qty Qté Ens.
KSSB-SP02	7-72995-00342-6	02	44	0.028	-	1/8" - 1/4"	12
KSSB-SP03	7-72995-00343-3	03	40	0.031	-	1/8" - 1/4"	12
KSSB-SP04	7-72995-00344-0	04	36	0.035	-	1/4" - 1/2"	12

Set with reverse teeth, blades eliminate tear-out and provide a splinter-free surface. Blades run smoother and more accurate when working on both straight and radius cuts. Will outperform regular stamped blades and work best when cutting hard and exotic woods 1/4 - 2" thick. No sanding required.

Lames avec groupes de dents inversés permettant de couper en montant ou en descendant, ce qui réduit les bavures pour donner un fini net. Les lames donnent des traits de scie droits et curvilignes plus nets et plus précis et surpassent les lames estampées régulières pour le sciage de bois durs et tropicaux d'une épaisseur de1/4 - 2". Aucun ponçage nécessaire.


Reverse Tooth/Denture Inverse

MODEL MODÈLE	UPC	Universal Size Grandeur Universelle	TPI DPP	Width Largeur	Thickness Épaisseur	Cutting Thickness Profondeur de coupe	Kit Qty Qté Ens.
KSSB-RT07	7-72995-00345-7	07	12	0.043	0.017	1/2" - 1"	12
KSSB-RT09	7-72995-00346-4	09	12	0.050	0.017	1" - 2"	12

Set with reverse teeth, blades eliminate tear-out and provide a splinter-free surface. Blades run smoother and more accurate when working on both straight and radius cuts. Will outperform regular stamped blades and work best when cutting hard and exotic woods 1/4 - 2" thick. No sanding required.

Lames avec groupes de dents inversés permettant de couper en montant ou en descendant, ce qui réduit les bavures pour donner un fini net. Les lames donnent des traits de scie droits et curvilignes plus nets et plus précis et surpassent les lames estampées régulières pour le sciage de bois durs et tropicaux d'une épaisseur de1/4 - 2". Aucun ponçage nécessaire.


Precision Ground/Usinées

MODEL MODÈLE	UPC	Universal Size Grandeur Universelle	TPI DPP	Width Largeur	Thickness Épaisseur	Cutting Thickness Profondeur de coupe	Kit Qty Qté Ens.
KSSB-PG05	7-72995-00348-8	05	13	0.037	0.015	1/4" - 1/2"	12
KSSB-PG07	7-72995-00349-5	07	10	0.043	0.017	1/2" - 1"	12
KSSB-PG09	7-72995-00353-2	09	8	0.050	0.018	1" - 2"	12

5" Plain end blade package contains 12 of each of KSSB-SK20, KSSB-SK05 & KSSB-SK12 Skip Tooth Blades.

Ensembles de lames à extrémités plates de 5" comprenant 12 lames à denture évidées pour chaque modèle suivant: KSSB-SK20, KSSB-SK05 et KSSB-SK12.


Plain End/Extrémités Plates

MODEL MODÈLE	UPC	Universal Size Grandeur Universelle	TPI DPP	Width Largeur	Thickness Épaisseur	Cutting Thickness Profondeur de coupe	Kit Qty Qté Ens.
KSSB-VP36	7-72995-00358-7	V36	-	-	-	-	36

Blades have a small pin at the end to mount into the blade holder of the scroll saw. Wider and thicker than plain end and requrie slower cutting speeds. Provides excellent straight cuts and have good chip removal. Works well on hard and soft wood, pressed wood composites, MDF and plastic. Always requires some sanding.

Lames à extrémités à ergots de 5" possèdent un petit ergot à chaque extrémité pour fixer la lame sur le porte-lame de votre scie à chantourner. Les lames sont plus larges et plus épaisses que les lames à extrémités plates et exigent des vitesses de coupe lente. Elles permettent d'exécuter des traits droits et évacuent bien les copeaux. Bien adaptées au travail des bois durs et des bois tendres, des contreplaqués, du MDF et des plastiques. Exigent toujours un ponçage.


Pin End/Extrémités à Ergots

MODEL MODÈLE	UPC	Universal Size Grandeur Universelle	TPI DPP	Width Largeur	Thickness Épaisseur	Cutting Thickness Profondeur de coupe	Kit Qty Qté Ens.
KSSB-PE142	7-72995-00354-9	P142	18.5	0.070	0.010	1/4" - 1/2"	6
KSSB-PE144	7-72995-00356-3	P144	10	0.110	0.018	3/4" - 1 1/2"	6
KSSB-PE145	7-72995-00357-0	P145	15	0.110	0.018	1/4" - 1/2"	6
Assorted Pin end blades package contains 6 of each / Ens. des lames à extrémités à ergots assortis comprend 6 lames à denture évidées chaque							
KSSB-VP18	7-72995-00359-4	VP18	-	-	-	-	18

ROUTER TABLE KIT
ENSEMBLE DE TABLE DE TOUPIE

- Router table floor stand with built-in mobile base, adjustable leveling feet, On/Off safety switch with removable safety key
- MDF Table with 11-3/4" x 9-1/4" table opening
- Phenolic Router Insert Plate
- Heavy-duty 36" Deluxe Router Table Split Fence made of extruded aluminum, includes shims for offset jointing
- Comes with table insert wrench, starter pin, fixing screws and hex. keys

- Support de plancher pour table de toupie avec base mobile intégrée, pieds de nivellement réglables, interrupteur marche/arrêt de sécurité avec clé de sécurité amovible
- Table en MDF avec ouverture de table de 11-3/4" x 9-1/4"
- Plaque d'Insertion de Toupie en Phénolique
- Guide Deluxe Dévisé de 36" robuste en aluminium extrudé, comprend cales pour dégauchissage à décalage
- Comprend clé d'insertion de table, goupille de démarrage, vis de fixation et clés hexagonales



XL-200MEP

UPC - 7-72995-01522-1

Kit includes
L'ensemble comprend



Fence/Guide
XL-080

Phenolic Plate/
Plaque en
Phenolique
XL-114



MDF Table/
Table en MDF
XL-049

Floor Stand/
Support de
Plancher
XL-085

MODEL	MODÈLE	XL-200MEP
Table size	Grandeur de la table	32" x 24" x 1-1/4"
Fence size	Grandeur du guide	18" x 2-3/4" x 1"
Maximum fence travel	Déplacement maximale du guide	10-1/2"
Fence dust port	Sortie de poussière du guide	2-1/2"
Switch rear receptacle	Prise arrière de l'interrupteur	120V, 15 Amp. max.
Assembled dimensions (LxWxH)	Dimensions assemblé (LxPxH)	39-1/2" x 24" x 41"
Weight	Poids	85 lbs

For router table accessories see pages 72 / Voir pages 72 pour accessoires de table de toupie

DELUXE ROUTER TABLE KIT
ENSEMBLE DE TABLE DE TOUPIE DELUXE

EXCELSIOR

- Router table floor stand with built-in mobile base, adjustable leveling feet, On/Off safety switch with removable safety key
- Cast-Iron Table with 11-3/4" x 9-1/4" table opening
- Heavy-duty router lift with 11-3/4" x 9-1/4" aluminum top plate, height lock and 4 screw post & chain drive lifting system adjusts all 4 corners simultaneously
- Under table steel enclosure Universal Dust Collection Kit with front access door, air vent, power cord clamp system, 4" dust chute with 2-1/2" side mount inlet, 27" x 2-1/2" dust hose
- Heavy-duty 36" Deluxe Router Table Split Fence made of extruded aluminum, includes shims for offset jointing
- Comes with crank handle, table insert wrench, starter pin, fixing screws and hex. keys

- Support de plancher pour table de toupie avec base mobile intégrée, pieds de nivellement réglables, interrupteur marche/arrêt de sécurité avec clé de sécurité amovible
- Table en Fonte avec ouverture de table de 11-3/4" x 9-1/4"
- Élévateur de Toupie robuste avec plaque supérieure en aluminium de 11-3/4" x 9-1/4", verrou en hauteur et système de levage et entraînement à chaîne sur quatre montants filetés ajustant les 4 coins simultanément
- Ens. Capteur de Poussière Universel en acier monté sous la table comprend porte d'accès à l'avant, bouche d'aération, système de serrage du cordon d'alimentation, sortie de poussière de 4" avec une entrée de côté de 2-1/2" et boyau de collection de poussière de 27" x 2-1/2"
- Guide Deluxe Dévisé de 36" robuste en aluminium extrudé, comprend cales pour dégauchissage à décalage
- Comprend manivelle, clé d'insertion de table, goupille de démarrage, vis de fixation et clés hexagonales



XL-200C

UPC - 7-72995-01519-1

Kit includes
L'ensemble comprend



Fence/Guide
XL-080



Router Lift/
Élévateur de
Toupie
XL-125

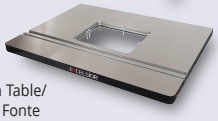

Cast-iron Table/
Table en Fonte
XL-075



Universal Dust
Collection Kit/
Ens. Capteur de
Poussière
Universel
XL-130



Floor Stand/
Support de
Plancher
XL-085

MODEL	MODÈLE	XL-200C
Table size	Grandeur de la table	32" x 24" x 1-1/2"
Fence size	Grandeur du guide	18" x 2-3/4" x 1"
Maximum fence travel	Déplacement maximale du guide	10-1/2"
Fence dust port	Sortie de poussière du guide	2-1/2"
Dust collection kit dust port	Sortie de poussière de l'ensemble capteur de poussière	4"
Switch rear receptacle	Prise arrière de l'interrupteur	120V, 15 Amp. max.
Assembled dimensions (LxWxH)	Dimensions assemblé (LxPxH)	39-1/2" x 24" x 41"
Weight	Poids	180 lbs

For router table accessories see pages 72 / Voir pages 72 pour accessoires de table de toupie

FLOOR STAND WITH SWITCH
SUPPORT DE PLANCHER AVEC INTERRUPTEUR

- Built-in mobile base with adjustable leveling feet
- On/Off switch with removable safety key and 120V receptacle
- 35-1/2" work height
- Base mobile intégrée avec pieds de nivellement réglables
- Interrupteur marche/arrêt avec clé de sécurité amovible et prise de 120V
- Hauteur de travail de 35-1/2"





XL-085

UPC - 7-72995-01527-6

Dimensions: 26-1/4" x 22-1/4" x 35-1/2"

32" x 24" CAST-IRON ROUTER TABLE
TABLE DE TOUPIE EN FONTE DE 32" x 24"

- 11-3/4" x 9-1/4" table opening
- T-slots: 3/8" & 3/4"
- Ouverture de table de 11-3/4" x 9-1/4"
- Rainures en T: 3/8" et 3/4"

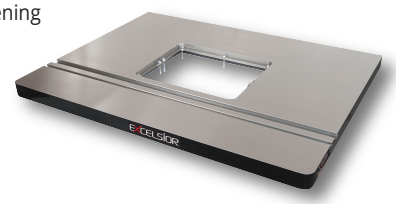

XL-075

UPC - 7-72995-01524-5

32" x 24" MDF ROUTER TABLE
TABLE DE TOUPIE EN MDF DE 32" x 24"

- 11-3/4" x 9-1/4" table opening
- T-slots: 3/8" & 3/4"
- Ouverture de table de 11-3/4" x 9-1/4"
- Rainures en T: 3/8" et 3/4"

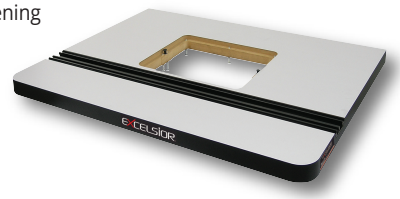

XL-049

UPC - 7-72995-01528-3

ROUTER LIFT WITH HEIGHT LOCK
ÉLÉVATEUR DE TOUPIE AVEC VERROU EN HAUTEUR

- Heavy-duty construction with 11-3/4" x 9-1/4" aluminum top plate and 4.2" opening
- Construction robuste avec plaque supérieure en aluminium de 11-3/4" x 9-1/4" et ouverture de 4.2"



XL-125

UPC - 7-72995-01523-8

UNIVERSAL DUST COLLECTION KIT
ENS. CAPTEUR DE POUSSIÈRE UNIVERSEL

- Access door, air vent, power cord clamp, 4" dust chute with 2-1/2" side inlet and dust hose
- Porte d'accès, bouche d'aération, serre-cordon, sortie de poussière 4" avec une entrée de côté 2-1/2" et boyau de collection



XL-130

UPC - 7-72995-01525-2

36" DELUXE ROUTER TABLE SPLIT FENCE
GUIDE DELUXE DÉVISÉ 36" POUR TABLE DE TOUPIE

- 2-1/2" dust chute, shims & safety guard
- Sortie de poussière 2-1/2", cales et garde de sécurité



XL-080

UPC - 7-72995-01526-9

PHENOLIC ROUTER INSERT PLATE
PLAQUE D'INSERTION DE TOUPIE EN PHÉNOLIQUE

- 11-3/4" x 9-1/4"



XL-114

UPC - 7-72995-01529-0



- Drill to mount almost any router
- Percez pour installer presque n'importe quel toupie

4 PC. INSERT RING KITS
ENS. D'ANNEAUX D'INSERTIONS 4 MCX.

Zero Clearance/Zéro Dégagement

XL-074

UPC - 7-72995-01530-6

(1/4", 1/2", 1-3/16", 2-1/2")

XL-076

UPC - 7-72995-01531-3



ROUTER REDUCER COLLARS
COLLETS RÉDUCTEURS POUR TOUPIE

3-1/4"

XL-314

UPC - 7-72995-01532-0

3-1/2"

XL-312

UPC - 7-72995-01533-7



8-1/4" COMPOUND MITER SAW WITH LASER
SCIE À ONGLETS 8-1/4" À ANGLES COMPOSÉS AVEC GUIDE À LASER

- Powerful 11 Amp. 5,500 RPM motor
- Laser guide system indicates the cut line for reliable cuts every time
- 2-1/8" x 4-3/4" straight cut capacity at 90°
- Sturdy aluminum die-cast construction
- Rotating table has 9 positive stops at 0°, 15°, 22.5°, 30° and 45° right and left
- Bevel positive stops at 90° and 45° left
- Comes complete with dust bag and blade adjustment hex. key

- Puissant moteur de 11 ampères 5,500 tours par minute
- Système de guide à laser indiquant la ligne de coupe pour effectuer des coupes précises chaque fois
- Capacité de coupe droite à 90° de 2-1/8" x 4-3/4"
- Construction robuste en fonte d'aluminium
- Table rotative avec 9 arrêts à 0°, 15°, 22.5°, 30° et 45° à droite et à gauche
- Arrêts en biseau à 90° et 45° à gauche
- Comprend sac de poussière et clé d'ajustement de la lame

TRU-CUT LASER GUIDE SYSTEM
SYSTÈME DE GUIDE À LASER



•Enhanced Laser Effect
•Effet de laser exagéré

- **High quality 40 tooth carbide blade included**
- **Lame au carbure 40 dents de haute qualité incluse**

- **Sturdy aluminum base**
- **Base en aluminium robuste**

8320SC

UPC - 7-72995-00938-1

MODEL	MODÈLE	8320SC
Motor	Moteur	11 Amp.
Voltage	Voltage	110V, 1 phase, 60 Hz
Diameter of arbor	Diamètre de l'arbre	5/8"
Blade speed	Vitesse de la lame	5,500 RPM / tr/min
Maximum cutting height	Hauteur de coupe maximale	2-1/2"
Crosscut	Coupe droite	2-1/8" x 4-3/4"
Miter 45° right or left	À angle de 45° droit ou gauche	2-1/8" x 3-1/4"
Bevel 45° left	En biseau 45° à gauche	1-3/16" x 4-3/4"
Compound 45°	À angles composés 45°	1-3/16" x 3-1/4"
Assembled dimensions (L xWxH)/weight	Dimensions assemblé (LxPxH)/poids	14-7/8" x 23" x 16" / 15 lbs
Package dimensions (L xWxH)/weight	Dimensions d'emballage (LxPxH)/poids	18-1/2" x 14" x 12-3/4" / 18 lbs

For miter saw accessories see pages 78, 94 / Voir pages 78, 94 pour accessoires de scie à onglets

10" COMPOUND MITER SAW WITH LASER
SCIE À ONGLETS 10" À ANGLES COMBINÉS AVEC LASER

- Powerful 15 Amp. 4,800 RPM motor
- Laser guide system indicates the cut line for reliable cuts every time
- Electronic brake
- Side trigger safety button prevents accidental starts
- Rotating table has 9 positive stops at 0°, 15°, 22.5°, 30° and 45° right and left
- Adjustable sliding fence extensions for extra support
- Sturdy cast-aluminum construction
- Comes complete with 80 tooth carbide blade, extension wings, 2 position hold down vise, dust bag and arbor wrench

- Puissant moteur 15 ampères, 4,800 tr/min
- Système de guide à laser indiquant la ligne de coupe pour effectuer des coupes précises chaque fois
- Frein électronique
- Bouton de sécurité de la gâchette de côté pour éviter les démarrages accidentels
- Table rotative avec 9 arrêts à 0°, 15°, 22.5°, 30° et 45° à droite et à gauche
- Extensions de guide ajustables pour plus de support
- Construction robuste en fonte d'aluminium
- Comprend une lame au carbure comprenant 80 dents, extensions de table, étau à deux positions, sac de poussière et clé d'ajustement



TRU-CUT LASER GUIDE SYSTEM
SYSTÈME DE GUIDE À LASER

•Enhanced Laser Effect
•Effet Laser Exagéré

8324NS

UPC - 7-72995-01715-7

Double insulation
Isolation double

MODEL	MODÈLE	8324NS
Motor	Moteur	15 Amp.
Voltage	Voltage	110V, 1 phase, 60 Hz
Diameter of arbor	Diamètre de l'arbre	5/8"
Blade speed	Vitesse de la lame	4,800 RPM/tr/min
Maximum cutting height	Hauteur de coupe maximale	3-1/2"
Crosscut (H x W)	Coupe droite (H x P)	2-3/4" x 5 -7/8"
Miter 45° right or left (H x W)	À angle de 45° droit ou gauche (H x P)	2-3/4" x 4-5/16"
Bevel 45° left (H x W)	En biseau 45° gauche (H x P)	1-1/2" x 5-7/8"
Compound capacity 45° bevel 45° miter (H x W)	Capacité angles combinés biseau à 45° et onglet à 45° (H x P)	1-1/2" x 4-5/16"
Assembled dimensions (LxWxH)/weight	Dimensions assemblé (LxPxH)/poids	25-3/4" x 30" x 22-1/2"/28 lbs
Package dimensions (LxWxH)/weight	Dimensions d'emballage (LxPxH)/poids	19-1/4" x 17-3/4" x 15-1/4"/32 lbs

For miter saw accessories see pages 78, 94 / Voir pages 78, 94 pour accessoires de scie à onglets

10" SLIDING COMPOUND MITER SAW WITH TWIN LASER
SCIE À ONGLETS RADIALE 10" À ANGLES COMPOSÉS AVEC GUIDE À DEUX LASERS

- Powerful 15 Amp. motor
- Side trigger safety buttons prevent accidental starts
- Twin laser guide system indicates the cut line on both sides of the blade kerf for reliable cuts every time
- Compound cuts (miter and bevel) up to 45° to the left
- 3" x 13-3/4" Straight cut capacity at 90°
- Electronic brake
- Sturdy aluminum die-cast construction
- Rotating table has 9 positive stops at 0°, 15°, 22.5°, 30° and 45° right and left
- Bevel positive stops at 90° and 45° left
- Adjustable sliding fence extensions for extra support
- Comes complete with a 2 position vertical hold down vise, retractable extension wings, dust bag, blade socket wrench and 40 tooth carbide-tipped blade

- Puissant moteur de 15 Amp.
- Boutons de sécurité de la gâchette de côté pour éviter les démarrages accidentels
- Système de guide à deux lasers indiquant la ligne de coupe de chaque côté de la lame pour effectuer des coupes précises chaque fois
- Angles combinés (onglet et biseau) pour coupes jusqu'à 45° vers la gauche
- Capacité de coupe droite à 90° de 3" x 13-3/4"
- Frein électronique
- Construction robuste en fonte d'aluminium
- Table rotative avec 9 arrêts à 0°, 15°, 22.5°, 30° et 45° à droite et à gauche
- Arrêts en biseau à 90° et 45° à gauche
- Extensions de guide ajustables pour plus de support
- Comprend étau vertical à deux positions, extensions de table rétractables, sac de poussière, clé d'ajustement et lame au carbure 40 dents

TRU-CUT
Twin LASER GUIDE SYSTEM
SYSTÈME DE GUIDE À DEUX LASERS



•Enhanced Twin Laser Effect
•Effet de deux lasers exagéré

8380NS

UPC - 7-72995-00824-7

Double insulation
Isolation double

MODEL	MODÈLE	8380NS
Motor	Moteur	15 Amp.
Voltage	Voltage	120V, 1 phase, 60 Hz
Diameter of arbor	Diamètre de l'arbre	5/8"
Blade speed	Vitesse de la lame	5,000 RPM / tr/min
Maximum cutting height	Hauteur de coupe maximale	3-1/2"
Crosscut	Coupe droite	3" x 13-3/4"
Miter 45° right or left	À angle de 45° droit ou gauche	3" x 9-3/8"
Bevel 45° left	En biseau 45° à gauche	2" x 13-3/4"
Compound 45°	À angles composés 45°	2" x 9-3/8"
Assembled dimensions (LxWxH)/weight	Dimensions assemblé (LxPxH)/poids	35-3/4" x 41-1/4" x 24" / 40 lbs
Package dimensions (LxWxH)/weight	Dimensions d'emballage (LxPxH)/poids	35-1/2" x 22" x 14-3/4" / 44 lbs

For miter saw accessories see pages 78, 94 / Voir pages 78, 94 pour accessoires de scie à onglets

10" DUAL BEVEL SLIDING COMPOUND MITER SAW WITH TWIN LASER
SCIE À ONGLETS RADIALE 10" À DOUBLE ANGLES COMBINÉS AVEC GUIDE À DEUX LASERS

- Powerful 15 Amp. motor
- Side trigger safety buttons prevent accidental starts
- Twin laser guide system indicates the cut line on both sides of the blade kerf for reliable cuts every time
- Dual compound cuts (miter and bevel) up to 45° left and right
- 3" x 13-3/4" Straight cut capacity at 90°
- Electronic brake
- Sturdy aluminum die-cast construction
- Rotating table has 9 positive stops at 0°, 15°, 22.5°, 30° and 45° right and left
- Bevel positive stops at 90° and 45° left
- Adjustable sliding fence extensions for extra support
- Comes complete with a 2 position vertical hold down vise, retractable extension wings, dust bag, blade socket wrench and 40 tooth carbide-tipped blade

- Puissant moteur de 15 Amp.
- Boutons de sécurité de la gâchette de côté pour éviter les démarrages accidentels
- Système de guide à deux lasers indiquant la ligne de coupe de chaque côté de la lame pour effectuer des coupes précises chaque fois
- Double angles combinés (onglet et biseau) pour coupes jusqu'à 450 à droite et à gauche
- Capacité de coupe droite à 90° de 3" x 13-3/4"
- Frein électronique
- Construction robuste en fonte d'aluminium
- Table rotative avec 9 arrêts à 0°, 15°, 22.5°, 30° et 45° à droite et à gauche
- Arrêts en biseau à 90° et 45° à gauche
- Extensions de guide ajustables pour plus de support
- Comprend étau vertical à deux positions, extensions de table rétractables, sac de poussière, clé d'ajustement et lame au carbure 40 dents

TRU-CUT Twin LASER GUIDE SYSTEM / SYSTÈME DE GUIDE À DEUX LASERS



•Enhanced Twin Laser Effect
•Effet de deux lasers exagéré

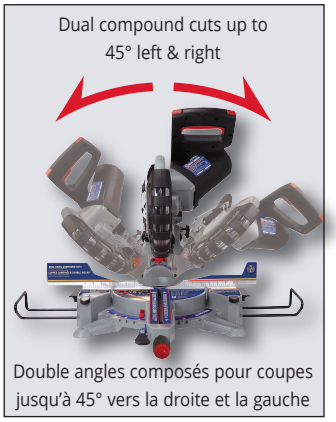

8385NS

UPC - 7-72995-00825-4

Double insulation
Isolation double

MODEL	MODÈLE	8385NS
Motor	Moteur	15 Amp.
Voltage	Voltage	120V, 1 phase, 60 Hz
Diameter of arbor	Diamètre de l'arbre	5/8"
Blade speed	Vitesse de la lame	4,800 RPM / tr/min
Maximum cutting height	Hauteur de coupe maximale	3-1/2"
Crosscut	Coupe droite	3" x 13-3/4"
Miter 45° right or left	À angle de 45° droit ou gauche	3" x 9-3/8"
Bevel 45° right	En biseau 45° à droite	1" x 13-3/4"
Bevel 45° left	En biseau 45° à gauche	2" x 13-3/4"
Compound 45° right	À angles composés 45° à droite	1" x 9-3/8"
Compound 45° left	À angles composés 45° à gauche	2" x 9-3/8"
Assembled dimensions (LxWxH)/weight	Dimensions assemblé (LxPxH)/poids	35-3/4" x 41-1/4" x 25" / 40 lbs
Package dimensions (LxWxH)/weight	Dimensions d'emballage (LxPxH)/poids	35-1/2" x 22" x 14-3/4" / 44 lbs

For miter saw accessories see pages 78, 94 / Voir pages 78, 94 pour accessoires de scie à onglets

12" SLIDING DUAL COMPOUND MITER SAW WITH TWIN LASER
SCIE À ONGLETS RADIALE 12" À DOUBLE ANGLES COMBINÉS AVEC GUIDE À DEUX LASERS

- Powerful 15 Amp. belt drive motor for enhanced motor to arbor power transfer
- Side trigger safety buttons prevent accidental starts
- Twin laser guide system indicates the cut line on both sides of the blade kerf for reliable cuts every time
- Dual compound cuts (miter and bevel) up to 45° left & right
- Sturdy aluminum die-cast construction
- Rotating table has 9 positive stops at 0°, 15°, 22.5°, 30° and 45° right and left
- Bevel positive stops at 90° and 45° left and right
- Adjustable sliding fence extensions for extra support
- Comes complete with a 2 position vertical hold down vise, retractable extension wings, dust bag, blade socket wrench and 60 tooth carbide-tipped blade

- Puissant moteur de 15 amp. à entraînement à courroie pour un transfert de puissance supérieur
- Boutons de sécurité de la gâchette de côté pour éviter les démarrages accidentels
- Système de guide à deux lasers indiquant la ligne de coupe de chaque côté de la lame pour effectuer des coupes précises chaque fois
- Double angles combinés (onglet et biseau) pour coupes jusqu'à 45° vers la droite et la gauche
- Construction robuste en fonte d'aluminium
- Table rotative avec 9 arrêts à 0°, 15°, 22.5°, 30° et 45° à droite et à gauche
- Arrêts en biseau à 90° et 45° à droite et à gauche
- Extensions de guide ajustables pour plus de support
- Comprend étau vertical à deux positions, extensions de table rétractables, sac de poussière, clé d'ajustement et lame au carbure de 60 dents

TRU-CUT Twin LASER GUIDE SYSTEM
SYSTÈME DE GUIDE À DEUX LASERS



•Enhanced Twin Laser Effect
•Effet de deux lasers exagéré

Dual compound cuts up to 45° left & right

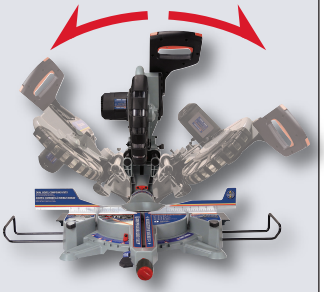

Double angles composés pour coupes jusqu'à 45° vers la droite et la gauche

8390NS

UPC - 7-72995-00826-1

Double insulation
Isolation double

MODEL	MODÈLE	8390NS
Motor	Moteur	15 Amp.
Voltage	Voltage	120V, 1 phase, 60 Hz
Diameter of arbor	Diamètre de l'arbre	1"
Blade speed	Vitesse de la lame	4,200 RPM / tr/min
Maximum height of cut	Hauteur de coupe maximale	4"
Crosscut	Coupe droite	4" x 13-3/8"
Miter 45° right	À angle de 45° à droite	1-1/2" x 13-3/8"
Miter 45° left	À angle de 45° à gauche	2-1/4" x 13-3/8"
Bevel 45° right and left	En biseau 45° à droite et à gauche	4" x 9-7/16"
Compound 45° right	À angles composés 45° à droite	1-1/2" x 9-7/16"
Compound 45° left	À angles composés 45° à gauche	2-1/4" x 9-7/16"
Assembled dimensions (LxWxH)/weight	Dimensions assemblé (LxPxH)/poids	35-3/4" x 34" x 29-1/2" / 55 lbs
Package dimensions (LxWxH)/weight	Dimensions d'emballage (LxPxH)/poids	38-7/8" x 22-3/8" x 20-7/8" / 58 lbs

For miter saw accessories see pages 78, 94 / Voir pages 78, 94 pour accessoires de scie à onglets

UNIVERSAL FOLDING MITER SAW STANDS
SUPPORTS PLIANTS UNIVERSELS POUR SCIES À ONGLETS

- Constructed for 8-1/4", 10" and 12" King miter saws and others having a foot print no larger than 15" deep
- 44" to 80" adjustable extensions to handle long stock
- Flip-up work stops for repetitive cuts

- Construit pour scies à onglets King de 8-1/4", 10" et 12" et autres ayant une empreinte pas plus profonde que 15"
- Extensions de table réglable de 44" à 80" pour manier les pièces de travail très longues
- Arrêts de travail pivotants pour coupes répétitives



Stand folds compactly for storage

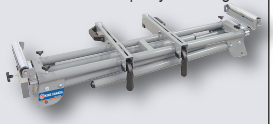

Support se plie facilitant l'entreposage

2 pc. quick mount support kit

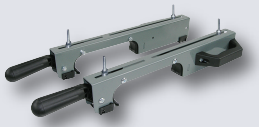

Ens. supports à montage rapide 2 mcx

K-2650N

UPC - 7-72995-00860-5 330 lbs max.

KW-124

UPC - 7-72995-00982-4

MODEL	MODÈLE	K-2650N
Work Height	Hauteur de Travail	32-1/2"
Maximum length across	Longueur maximale	80"
Assembled dimensions (LxWxH)/weight	Dimensions assemblé/poids	83" x 25" x 40" /30 lbs
Package dimensions (LxWxH)/weight	Dimensions d'emballage/poids	48-7/8" x 10-5/8" x 7-1/2"/34 lbs

DELUXE UNIVERSAL FOLDING MITER SAW STAND
SUPPORT PLIANT DELUXE UNIVERSEL POUR SCIES À ONGLETS

- Constructed for 8-1/4", 10" and 12" King miter saws and others having a foot print no larger than 15" deep
- 48-1/2" to 124" adjustable extensions for long stock
- Adjustable 9" roller supports with flip-up work stops for repetitive cuts
- Flip down material holders
- Adjustable leveling foot for adjustment on uneven surfaces

- Construit pour scies à onglets King de 8-1/4", 10" et 12" et autres ayant une empreinte pas plus profonde que 15"
- Extensions de table réglables de 48-1/2" à 124" pour manier les pièces de travail très longues
- Supports à rouleau 9" ajustables avec arrêts de travail pivotants pour coupes répétitives
- Supports à matériaux pivotants
- Pied de nivellement pour ajustement sur les surfaces inégales

Built-in 3 outlet 120V power



Prise électrique à 3 entrées 120V incorporée



Stand folds compactly for storage



Support se plie facilitant l'entreposage

2 pc. quick mount support kit

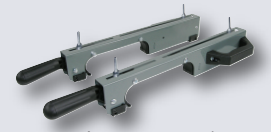

Ens. supports à montage rapide 2 mcx

K-2690N

UPC - 7-72995-01387-6 440 lbs max.

KW-124

UPC - 7-72995-00982-4

MODEL	MODÈLE	K-2690N
Work Height	Hauteur de Travail	34-1/4"
Maximum length across	Longueur maximale	124"
Assembled dimensions (LxWxH)/weight	Dimensions assemblé/poids	62" x 27-1/2" x 40-1/2" /52 lbs
Package dimensions (LxWxH)/weight	Dimensions d'emballage/poids	53-3/8" x 11-5/8" x 8-5/8"/55 lbs

12" DOVETAIL JIG
MACHINE À TENON DE TIROIRS 12"

- Makes perfect 1/2" "half-blind" Dovetail joints with one pass of the router
- Handles materials from 5/16" to 1-1/4" thick and widths up to 12"
- Unit includes 1/2" aluminum template

- Effectue des tenons de tiroirs demi-joint de 1/2" en une seule passe de toupie
- Matériel de 5/16" à 1-1/4" d'épaisseur et 12" de large
- Gabarit en aluminium 1/2" inclus

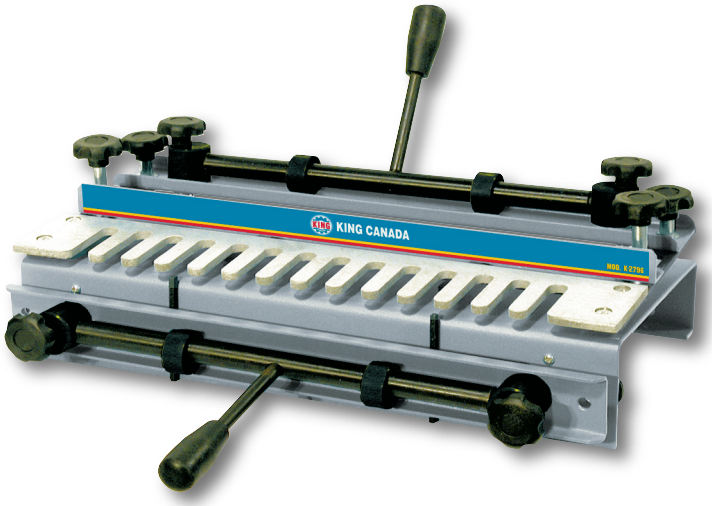

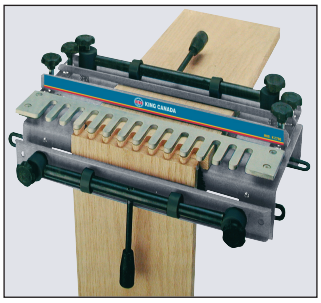

K-2796

UPC - 7-72995-00152-1

12 PC. WOOD CARVING CHISEL SET / JEU DE CISEAUX POUR BOIS 12 MCX

- Made of high carbon steel
- Large BEECH wood handles with brass ferrules ensure maximum carving and detailing control
- Comes in solid wood carrying case

- Fait en acier à haute teneur en carbone
- Grands manches en bois de HÊTRE avec viroles en cuivre assurant un contrôle maximum pour sculpter en détail
- Comprend coffre de rangement en bois solide

Chisel set includes:

3/4" Spoon Gouge
1/2" V-Shaped Chisel
1/4" Straight Gouge
3/8" V-Shaped Chisel
3/8" Straight Gouge
1/2" Straight Gouge
1/2" Skew Chisel
1/4" Straight Chisel
1/2" Bent Gouge
1/2" Straight Chisel
3/4" Bent Chisel
1" Straight Gouge



Jeu de Ciseaux comprend:

Gouge à Curette 3/4"
Ciseau en V 1/2"
Gouge Droite 1/4"
Ciseau en V 3/8"
Gouge Droite 3/8"
Gouge Droite 1/2"
Ciseau Oblique 1/2"
Ciseau Droit 1/4"
Gouge Courbée 1/2"
Ciseau Droit 1/2"
Ciseau Courbé 3/4"
Gouge Droite 1"

K-1212

UPC - 7-72995-00281-8

13” PROFESSIONAL LAMINATE FLOORING CUTTER
COUPE DE SOL STRATIFIÉ PROFESSIONNEL DE 13”

- Professional laminate flooring cutter cuts a variety of materials, including laminate flooring, engineered wood and vinyl siding up to 13” wide and 19/32” thick
- Cuts without using electricity and produces no noise or dust
- Suitable for cutting across laminates
- Compact and easy to use, produces clean and burr-free cuts and finish
- Table miter gauge for angled cuts from 0°-45°
- Comes with 13” high speed steel knife

- Coupe de sol stratifié professionnel coupe une variété de matériaux, y compris les sols stratifiés, bois d'ingénierie et recouvrements en vinyle jusqu'à 13” de large et 19/32” d'épaisseur
- Coupe sans électricité ni bruit, produit aucunes poussières
- Convient pour couper à travers les stratifiés
- Compact et facile à utiliser, produit une coupe et une finition propre et sans bavure
- Guide à onglets permettant de couper en angle de 0°-45°
- Comprend couteau de 13” en acier haute vitesse

Replacement blade



Lame de remplacement

KW-133

UPC -7-72995-01040-0

KC-13LCT

UPC - 7-72995-01039-4

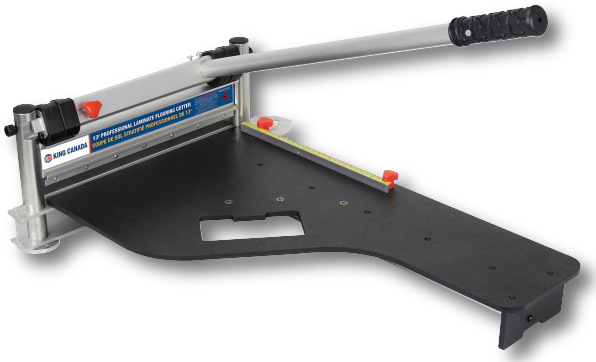

Make angled cuts from 0-45⁰



Effectue des coupes en angle de 0⁰-45⁰

aMODEL	MODÈLE	KC-13LCT
Cutting width capacity	Capacité de coupe en largeur	13”
Cutting thickness capacity	Capacité de coupe en épaisseur	19/32” (15mm)
Miter angle range	Gamme d’angles en onglet	0⁰ - 45⁰
Assembled dimensions (LxWxH)/weight	Dimensions assemblé (LxPxH)/poids	25” x 17” x 14” / 14 lbs
Package dimensions (LxWxH)/weight	Dimensions d’emballage (LxPxH)/poids	24” x 14-1/4” x 3” / 16.5 lbs

24” TILE CUTTER / COUPE TUILE DE 24”

- Scores and snaps wall and floor tiles up to 24” straight, 16” tiles diagonally, up to 1/2” thick
- Dual chrome-plated steel rails offer smooth scoring
- Adjustable edge guide provides accurate repeat cuts
- Heavy duty rubber pads found on the reinforced base prevent tiles from shifting during cuts

- Entaille et casse les tuiles à céramique jusqu'à 24” en angle droit, tuiles de 16” en diagonale, jusqu’à 1/2” d’épaisseur
- Les deux barres chromées avec butoirs permettent des coupes en douceur
- Guide de bord réglable pour effectuer des coupes répétitives
- Base en acier avec un rembourrage en caoutchouc pour garder les tuiles en place lors de la coupe

16mm tungsten carbide cutting wheel for precise scoring



Roue de coupe 16mm en carbure de tungstène pour des incisions précises

KC-24TC

UPC -7-72995-01382-1



Replacement 16mm tungsten carbide cutting wheel



Roue de coupe de remplacement 16mm en carbure de tungstène

KW-160

UPC -7-72995-01384-5

MODEL	MODÈLE	KC-24TC
Maximum cutting length	Longueur de coupe maximale	24”
Max tile size for diagonal cuts	Dimension de tuile max. pour coupes diagonales	16”
Maximum cutting thickness	Épaisseur de coupe maximale	1/2” (12mm)
Cutting wheel diameter	Diamètre de la roue de coupe	16mm
Assembled dimensions (LxWxH)/weight	Dimensions assemblé (LxPxH)/poids	31-1/4” x 6-3/4” x 11” / 10 lbs
Package dimensions (LxWxH)/weight	Dimensions d’emballage (LxPxH)/poids	31-1/2” x 7” x 5-1/2” / 12 lbs

7" PORTABLE TILE SAWS
SCIES À CÉRAMIQUE PORTATIVE DE 7"

- Direct drive, 2/3 HP, 3,500 RPM motor
- Slide out extension table with foldable legs can be installed on either the right or left side of the main table (KC-3004ST only)
- Increased cutting capacity up to 14" to the right of the blade and up to 18" to the left (KC-3004ST only)
- 7" diamond blade with 5/8" arbor cuts tiles up to 1-3/8" thick
- Adjustable cutting table tilts from 0°-45° for versatile angle cutting
- Water reservoir for cooling the blade
- Specially designed motor avoids contact with water
- Comes with adjustable rip fence, V-push block for miter cuts and adjustment keys

- Transmission directe, moteur 2/3 CV, 3,500 tours par minute
- Rallonge de table coulissante avec pattes pliables s'installe soit au côté droit ou au côté gauche de la table principale (KC-3004ST seulement)
- Capacité de coupe augmentée jusqu'à 14" à la droite de la lame et jusqu'à 18" à la gauche (KC-3004ST seulement)
- Lame au diamant de 7" avec arbre 5/8" coupe jusqu'à 1-3/8" d'épaisseur
- Table de coupe ajustable s'incline de 0° à 45° pour coupes en angle
- Réservoir à eau refroidi la lame
- Moteur spécialement conçu pour éviter le contact avec l'eau
- Comprend guide à refendre ajustable, bloc poussoir en V pour coupes en onglets et clés d'ajustement



KC-3003N

UPC - 7-72995-30030-3



KC-3004ST

UPC - 7-72995-01127-8

14" max rip capacity (right) / 18" max rip capacity (left)
Refente maximale de 14" (droite) / Refente maximale de 18" (gauche)

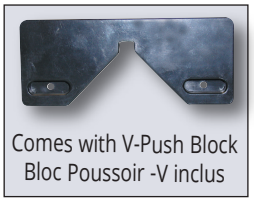

Comes with V-Push Block
Bloc Poussoir -V inclus

MODEL	MODÈLE	KC-3003N	KC-3004ST
Blade diameter	Diamètre de la lame	7"	7"
Depth of cut at 45°	Profondeur de coupe à 45°	1-3/8"	1-3/8"
Depth of cut at 90°	Profondeur de coupe à 90°	1-3/8"	1-3/8"
Max rip (right/left)	Refente maximale (droite/gauche)	4-1/2" / 8-1/4"	14" / 18"
Main table size	Dimension de la table pricipale	15" x 15-1/2"	15" x 15-1/2"
Diameter of arbor	Diamètre de l'arbre	5/8"	5/8"
R.P.M.	Tour par minute	3,500	3,500
Motor	Moteur	3.75 Amp. 110V, 1 phase, 60Hz	3.75 Amp. 110V, 1 phase, 60Hz
Assembled dimensions (LxWxH) / weight	Dimensions assemblé (LxPxH) / poids	15" x 15-1/2" x 9" / 23 lbs	25" x 15-1/2" x 9" / 23.5 lbs
Package dimensions (LxWxH) / weight	Dimensions d'emballage (LxPxH) / poids	18-1/2" x 16" x 10" / 25 lbs	18-1/2" x 16" x 10" / 26 lbs

10" SLIDING TILE SAW WITH LASER GUIDE
SCIE À CÉRAMIQUE RADIALE 10" AVEC GUIDE À LASER

- Powerful heavy duty 2.5 HP, 15 Amp. motor with GFCI protected power cord
- Non slip rubber coated aluminum sliding table
- Full coverage wrap around splash guards and rear and side splash trays keep work area clean and dry
- Head tilts 0°-45° for bevel cuts
- Plunge head allows controlled cuts for electrical outlets, drains and AC registers
- Two removable rubber nozzles maximize water efficiency to blade and provide easy maintenance
- Convenient laser guide system indicates the cut line and LED light for improved visibility
- Comes complete with 10" diamond continuous rim blade, aluminum rip guide, blade wrench and hex. key

- Puissant moteur robuste de 2.5 CV, 15 ampères avec cordon d'alimentation avec prise DDFT
- Table coulissante en aluminium enduit de caoutchouc antidérapant
- Bavettes anti-éclaboussures à couverture intégrale et plateaux d'éclaboussures latéraux maintiennent la zone de travail propre et sèche
- Tête inclinable de 0°-45° pour coupes en biseau
- Tête plongeante permettant des coupes contrôlées pour les prises électriques, les drains et les registres AC
- Deux buses amovibles en caoutchouc maximisent l'efficacité de l'eau sur la lame et facilitent l'entretien
- Système de guide à laser indiquant la ligne de coupe et lumière DEL pour une meilleure visibilité
- Comprend une lame au diamant 10", guide à refendre en aluminium, clé de la lame et clé hexagonale

TRU-CUT LASER GUIDE SYSTEM
SYSTÈME DE GUIDE À LASER



•Enhanced Laser Effect
•Effet Laser Exagéré

KC-3310TS

UPC - 7-72995-01692-1

Folding stand with quick release latch system



Support pliant avec système de loquet à relâche rapide

MODEL	MODÈLE	KC-3310TS
Blade diameter	Diamètre de la lame	10"
Arbor diameter	Diamètre de l'arbre	5/8"
Cutting capacity at 90°	Capacité de coupe à 90°	24"
Cutting capacity at 45°	Capacité de coupe à 45°	18"
Depth of cut capacity	Profondeur de coupe	3-3/4"
Sliding table size with extension	Dimension de la table coullisante avec extension	24-1/2" x 18-1/2"
Maximum pump flow	Débit maximal de la pompe	16 L/min
Motor	Moteur	15 Amp.
No load speed	Vitesse sans charge	4,500 RPM/tr/min
Voltage	Voltage	120V, 1 phase, 60 Hz
Assembled dimensions (LxWxH)/weight	Dimensions assemblé (LxPxH)/poids	58" x 34" x 47" / 105 lbs
Package dimensions (LxWxH)/weight	Dimensions d'emballage (LxPxH)/poids	42-3/4" x 23-1/2" x 21-1/4" / 110 lbs

3.5 CU. FT. PORTABLE CEMENT MIXER
BÉTONNIÈRE PORTATIVE DE 3.5 PI. CU.

- 3.5 cubic feet drum capacity is designed to mix two 60 lbs bags of dry cement or mortar mix with water
- Enclosed 1/3 HP motor
- Belt driven motor and reduction gear drive
- Drum mixing blades are provided inside the drum to mix material thoroughly
- Can be tilted to any angle using a lever to mix and pour material into wheelbarrow
- Large 9" wheels and pull handles for easy maneuverability
- Mix concrete yourself and save on high delivery charges
- Sturdy all steel construction

- Cette bétonnière d'une capacité de 3,5 pieds cubes est conçue pour mélanger deux sacs de ciment ou mortier sec de 60 livres avec de l'eau
- Moteur clos de 1/3 CV
- Moteur à entraînement par courroie et transmission par engrenages de réduction
- Lames de malaxage sont fournis à l'intérieur du tambour pour mélanger à fond
- Peut être incliné à n'importe quel angle à l'aide d'un levier pour mélanger et verser le matériau dans une brouette
- Grandes roues de 9" et poignées pour un maniement facile
- Mélangez le béton vous-même et économiser sur les frais de livraison élevés
- Construction robuste entièrement en acier



KC-15CM

UPC - 7-72995-00970-1

MODEL	MODÈLE	KC-15CM
Drum capacity	Capacité du tambour	3.5 cu.ft. / pi.cu.
Drum opening	Ouverture du tambour	15"
Drum speed	Vitesse du tambour	32 RPM / tr/min
Motor	Moteur	1/3 HP /CV, 1750 RPM / tr/min
Amperage (running/peak)	Ampérage (fonctionnement/maximum)	3.35 Amp. / 10.7 Amp.
Voltage	Voltage	120V, 1 phase, 60 Hz
Assembled dimensions (LxWxH)/weight	Dimensions assemblé (LxPxH)/poids	46" x 27-3/4" x 57-3/8" / 115 lbs
Package dimensions (LxWxH)/weight	Dimensions d'emballage (LxPxH)/poids	32" x 28" x 14-1/2" / 118 lbs

10" TABLE SAW WITH RIVING KNIFE
BANC DE SCIE 10" AVEC LAME À FENDRE

- Powerful 15 Amp., 4,800 RPM ball bearing motor
- Heavy-duty steel stand
- Blade tilts 0° to 45° for versatile angle cutting
- Electromechanical safety switch with line voltage interruption
- Single lever cam-locking handle on self-aligning rip fence
- Rip fence includes horizontal position aluminum guide to safely rip thin and narrow stock
- Side mounted miter gauge and rip fence storage
- 26" x 21-1/2" heavy-duty cast aluminum table allows up to 12" rip capacity to the right of the blade
- Miter gauge comes with adjustable aluminum facing for extra workpiece support
- See-through blade guard with riving knife
- Comes with 10" carbide tipped ripping blade, rip fence, aluminum guide, miter gauge, push stick, blade wrenches and adjustment keys

- Puissant moteur de 15 ampères, 4,800 tr/min monté sur roulements à billes
- Support robuste en acier
- Lame inclinable de 0° à 45° pour coupes en angle
- Interrupteur de sécurité életromécanique à ouverture forcée
- Poignée à came simple du guide à refendre avec alignement automatique
- Guide à refendre comprend un guide en aluminium à position horizontale pour la refente des pièces fines et étroites
- Rangement sécuritaire pour guide à onglets et guide à refendre
- Table robuste en fonte d'aluminium de 26" x 21-1/2" permettant une refente jusqu'à 12" à la droite de la lame
- Guide à onglets avec guide en aluminium ajustable fourni un support additionnel
- Protège-lame transparent avec lame à fendre
- Comprend lame de refente avec dents aux carbure de 10", guide à refendre, guide en aluminium, guide à onglets, poussoir, clés de la lame et clés de réglage



Comes with adjustment wrenches and safety push stick



Comprend clés d'ajustement et poussoir

2 pc. blade guard and riving knife for maximum operator safety



Protège-lame 2 mcx et lame à fendre pour une sécurité optimale

Store rip fence and miter gauge under the work table for added safety and convenience



Pour plus de sécurité, placez le guide à refendre et le guide à onglets sous la table lorsqu'ils sont hors d'usage





KC-5006R

UPC - 7-72995-01706-5

Double insulation
Isolation double

MODEL	MODÈLE	KC-5006R
Blade diameter	Diamètre de la lame	10"
Depth of cut at 45°	Profondeur de coupe à 45°	2-1/2"
Depth of cut at 90°	Profondeur de coupe à 90°	3"
Table size	Dimension de la table	26" x 21-1/2"
Diameter of arbor	Diamètre de l'arbre	5/8"
Arbor speed	Vitesse de l'arbre	4,800 RPM/tr/min
Motor	Moteur	15 Amp.
Voltage	Voltage	120V, 1 phase, 60 Hz
Assembled dimensions (LxWxH)/weight	Dimensions assemblé (LxPxH)/poids	26" x 28-1/2" x 41-3/8" / 48 lbs
Package dimensions (LxWxH)/weight	Dimensions d'emballage (LxPxH)/poids	28" x 24-5/8" x 14-3/16" / 52 lbs

For table saw accessories see pages 93-94 / Voir pages 93-94 pour accessoires de banc de scie

10" PORTABLE WORKSITE TABLE SAW
SCIE DE CHANTIER 10" PORTABLE

- Powerful 15 Amp. motor
- Compact design portable worksite table saw with balanced one-handed carry handle
- Electromechanical safety switch with line voltage interruption
- Durable all-steel frame design is lightweight and designed to handle jobsite abuse
- Large 26-5/8" x 22" cast aluminum table
- Quick and easy-to-use blade guard with 1-1/2" dust port and riving knife system
- Blade tilts 0° to 45° with detents for versatile angle cutting
- Complete under-table storage stores the included rip fence, blade guard, miter gauge, push stick and blade adjusting wrenches for maximum protection
- Comes with a 10" x 60 tooth blade

- Puissant moteur de 15 ampères
- Scie de chantier portable de conception compacte avec poignée de transport à une main
- Interrupteur de sécurité életromécanique à ouverture forcée
- Châssis robuste en acier est léger et conçu pour abus sur le chantier
- Grande table en fonte d'aluminium de 26-5/8" x 22"
- Système de protège-lame avec sortie de poussière de 1-1/2" et lame à fendre rapide et facile à utiliser
- Lame inclinable de 0° à 45° avec détentes pour coupes en angle
- Entreposage pour le guide à refendre, protège-lame, guide à onglets, poussoir et clés d'ajustement de la lame inclus sous la table pour une protection maximale
- Comprend lame de 10" x 60 dents



LEFT TILT
INCLINAISON GAUCHE

LINE INTERRUPTION
OUVERTURE FORCÉE

Double insulation
Isolation double

KC-5016C

UPC - 7-72995-01714-0

Extendable rails and table provides up to 24-3/4" rip capacity



Rails et rallonge extensible permettant la refente jusqu'à 24-3/4"

Under-table storage for maximum protection during transport and storage



Entreposage sous la table pour une protection maximale pendant le transport

Optional Folding Stand



Support pliant en option

SS-5015C

UPC - 7-72995-01569-6

MODEL	MODÈLE	KC-5016C
Blade diameter	Diamètre de la lame	10"
Depth of cut at 45°	Profondeur de coupe à 45°	2"
Depth of cut at 90°	Profondeur de coupe à 90°	3-1/8"
Table size	Dimension de la table	26-5/8" x 22"
Diameter of arbor	Diamètre de l'arbre	5/8"
Arbor speed	Vitesse de l'arbre	4,800 RPM/tr/min
Motor	Moteur	15 Amp.
Voltage	Voltage	120V, 1 phase, 60 Hz
Assembled dimensions (LxWxH)/weight	Dimensions assemblé (LxPxH)/poids	41-1/4" x 24-3/4" x 20" / 65 lbs
Package dimensions (LxWxH)/weight	Dimensions d'emballage (LxPxH)/poids	30" x 26-3/4" x 15" / 69 lbs

For table saw accessories see pages 94 / Voir pages 94 pour accessoires de banc de scie

10" JOBSITE SAW WITH FOLDING STAND
SCIE DE CHANTIER 10" AVEC SUPPORT PLIANT

- Powerful 15 Amp heavy-duty motor with reset
- Large 22-1/4" x 28-3/4" cast aluminum table with extendable rails and table allowing up to 25" rip capacity to the right of the blade
- Electromechanical safety switch with line voltage interruption
- Folding stand with large 8" wheels for portability
- Low profile fence extension for cutting thin and narrow stock
- All in one height/bevel adjusting handwheel with blade height lock and micro bevel angle adjustment
- On-board storage secures rip fence, miter gauge, blade guard, anti-kickback fingers, extra blades, push stick and blade wrench during transport
- Blade tilts 0^0 to 45^0 with detents for versatile angle cutting
- Table has writable surface insert to mark sides of blade for cut alignment
- 2-1/2" dust port for connection to standard shop vacuum
- Comes with 10" x 40 tooth general purpose blade, rip fence, miter gauge, standard and dado table inserts, push stick and wrenches

- Puissant moteur robuste de 15 ampères incluant disjoncteur
- Grande table en fonte d'aluminium de 22-1/4" x 28-3/4" avec rails et rallonge extensible permettant la refente jusqu'à 25" à la droite de la lame
- Interrupteur de sécurité életromécanique à ouverture forcée
- Support pliant avec de grandes roues de 8" pour la portabilité
- Rallonge de guide à profil bas pour la coupe des pièces minces et étroites
- Manivelle de réglage de la hauteur/angle de biseau toute en une avec verrou de la hauteur de la lame et micro-réglage de l'angle de biseau
- L'entreposage à bord sécurise le guide à refendre, guide à onglets, protège-lame, doigts anti-retours, lames supplémentaires, poussoir et clé de réglage de la lame pendant le transport
- Lame inclinable de 0^0 à 45^0 avec détentes pour coupes en angle
- Le table comprend une insertion à surface inscriptible pour marquer les côtés de la lame pour l'alignement de coupe
- Sortie de poussière de 2-1/2" pour le branchement d'un aspirateur d'atelier standard
- Comprend lame standard de 10" x 40 dents, guide à refendre, guide à onglets, insertions de table standard et dado, poussoir et clés d'ajustement

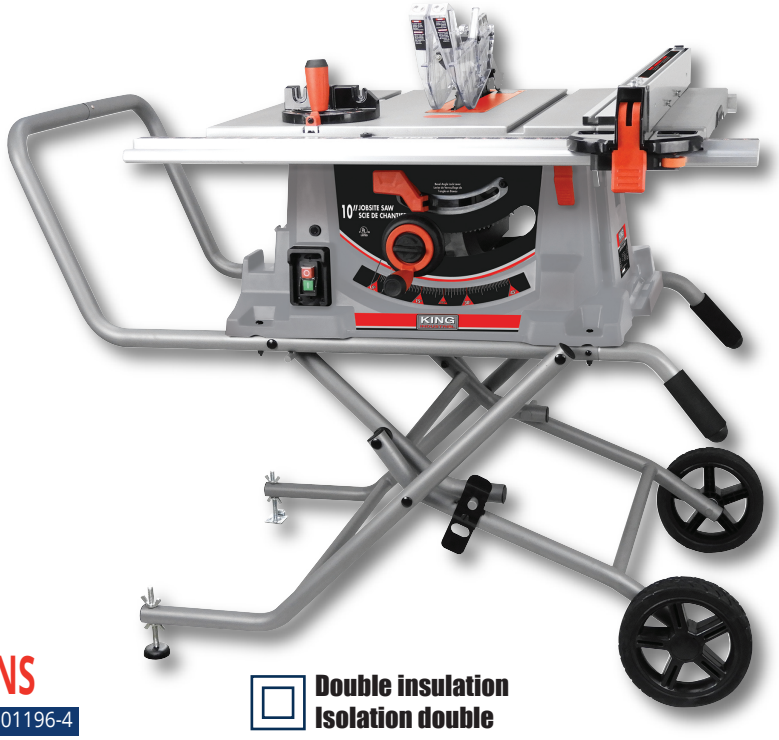

LEFT TILT
INCLINAISON GAUCHE

LINE INTERRUPTION
OUVERTURE FORCÉE

KC-5100NS

UPC - 7-72995-01196-4

Double insulation
Isolation double

Extendable rails and table allowing up to 25" rip capacity



Rails et rallonge extensible permettant la refente jusqu'à 25"

Stand in folded position



Support en position plié

MODEL	MODÈLE	KC-5100NS
Blade diameter	Diamètre de la lame	10"
Depth of cut at 45°	Profondeur de coupe à 45°	2-1/2"
Depth of cut at 90°	Profondeur de coupe à 90°	3-1/2"
Table size	Dimension de la table	28-3/4"- 39-1/2" x 22-1/4"
Diameter of arbor	Diamètre de l'arbre	5/8"
Arbor speed	Vitesse de l'arbre	4,400 RPM/tr/min
Motor	Moteur	15 Amp.
Voltage	Voltage	120V, 1 phase, 60 Hz
Assembled dimensions (LxWxH)/weight	Dimensions assemblé (LxPxH)/poids	57-3/4" x 29-1/2" x 41-3/4" / 70 lbs
Packaging dimensions (LxWxH)/weight	Dimensions d'emballage (LxPxH)/poids	39-3/4" x 31-1/8" x 17" / 75 lbs

For jobsite saw accessories see pages 93-94 / Voir pages 93-94 pour accessoires de scie de chantier

10" CABINET TABLE SAW
BANC DE SCIE À CABINET DE 10"

- Powerful 1.75 HP 120V/240V belt driven dual voltage motor
- Prewired for 120V operation
- 30" rip capacity
- Line interruption safety switch with reset
- Precision ground cast-iron table and cast-iron extensions tables measure a total of 44" x 27"
- Riving knife blade guard system with anti-kickback fingers for maximum operator safety
- Table "T" slots for miter gauge and beveled front edge
- Integrated dust collection system with 4" dust chute
- Comes with 10" x 40 tooth carbide tipped saw blade, cast-aluminum miter gauge, Duo-fence with horizontal and vertical position anodized aluminum fence, push stick, standard table insert, blade wrench, open end wrench and adjustment hex. keys

- Puissant moteur de 1.75 CV à double voltage 120V/240V entrainé par courroie
- Pré-câblé pour l'opération sur le 120V
- Capacité de refente de 30"
- Interrupteur de sécurité à ouverture forcée avec disjoncteur
- Table de précision et rallonges de table en fonte d'acier mesurent un total de 44" x 27"
- Système de lame à fendre avec doigts anti-retour pour la sécurité optimale de l'opérateur
- La table comprend des rainures en "T" pour le guide à onglets et le rebord avant est rectifié à angle
- Système de collection de poussière intégré avec sortie de poussière de 4"
- Comprend lame de 10" x 40 dents au carbure, guide à onglets en fonte d'aluminium, guide à refendre avec guide en aluminium anodisée avec position horizontale et verticale, poussoir, insertion de table standard, clé pour la lame, clé ouverte et clés hexagonales de réglage

LINE INTERRUPTION
OUVERTURE FORCÉE



Convenient accessory onboard storage under the table



Rangement pratique des accessoires sous la table

TRU-CUT
LASER GUIDE SYSTEM
SYSTÈME DE GUIDE À LASER

Riving knife blade guard with anti-kickback fingers and laser guide

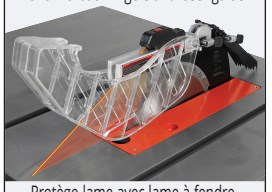

Protège-lame avec lame à fendre, doigts anti-retour et guide à laser

30" max rip/
Refente maximale de 30"

KC-10HCX

UPC - 7-72995-01653-2

LEFT TILT
INCLINAISON GAUCHE

MODEL	MODÈLE	KC-10HCX
Blade diameter	Diamètre de la lame	10"
Blade tilts	Inclinaison de la lame	Left / Gauche
Depth of cut at 45°	Profondeur de coupe à 45°	2-3/16"
Depth of cut at 90°	Profondeur de coupe à 90°	3-1/8"
Table size with extensions	Dimension de la table avec extensions	44" x 27"
Diameter of arbor	Diamètre de l'arbre	5/8"
Arbor speed	Vitesse de l'arbre	4,500 RPM/tr/min
Motor	Moteur	1.75 HP/CV, 15 Amp. @ 120V, 7.5 Amp. @ 240V
Voltage	Voltage	120V/240V, 1 phase, 60 Hz
Prewired	Pré-câblé	120V
Assembled dimensions (LxWxH)/weight	Dimensions assemblé (LxPxH)/poids	61" x 39" x 42" / 258 lbs
Package dimensions (LxWxH)/weight	Dimensions d'emballage (LxPxH)/poids	45-1/4" x 30-1/2" x 22-3/4" / 275 lbs

For table saw accessories see pages 90,91,93,94 / Voir pages 90,91,93,94 pour accessoires de banc de scie

10" CABINET TABLE SAWS
SCIES À CABINET DE 10"

- Powerful 2.5 HP, 230V motor
- Heavy-duty cast-iron table and extension tables are double ground for accuracy and finish
- Riving knife system for maximum operator safety
- Table has "T" slots for miter gauge and beveled front edge
- Magnetic safety switch
- Large 8" diameter chromed handwheels with center locking knobs
- Comes with 10" x 40 tooth carbide tipped saw blade, cast-iron miter gauge, standard and dado inserts, push stick, storage hooks and hex. keys
- Choice of two Duo-Fence Industrial Rip Fence Systems with horizontal or vertical position aluminum guide, 30" max rip capacity (model KC-10KX/U30) or 50" max rip capacity (model KC-10KX/U50)

- Puissant moteur de 2.5 CV 230V
- Table et tables d'extension robustes fabriquées en fonte d'acier doublement surfacées pour précision et finition
- Système de lame à fendre pour la sécurité optimale de l'opérateur
- La table comprend des rainures en "T" pour le guide à onglets et le rebord avant est rectifié à angle
- Interrupteur magnétique de sécurité
- Manivelles chromées de 8" de diamètre avec boutons de verrouillage au centre
- Comprend lame de 10" x 40 dents au carbure, guide à onglets en fonte d'acier, insertions de table standard et dado, poussoir, crochets pour entreposage et clés hexagonales
- Choix de deux systèmes de guide à refendre industriel avec guide en aluminium avec position horizontale ou verticale, "Duo-Fence", refente maximale de 30" (modèle KC-10KX/U30) ou refente maximale de 50" (modèle KC-10KX/U50)



2 pc. blade guard with riving knife and dust extraction



Protège-lame 2 mcx. avec lame à fendre et extraction de poussière

EXCELSIOR DUO-FENCE INDUSTRIAL RIP FENCE SYSTEMS / SYSTÈMES DE GUIDE À REFENDRE INDUSTRIEL



LINE INTERRUPTION / OUVERTURE FORCÉE

30" max rip/
Refente maximale de 30"

KC-10KX/U30

UPC - 7-72995-01492-7

LEFT TILT / INCLINAISON GAUCHE

50" max rip/
Refente maximale de 50"

KC-10KX/U50

UPC - 7-72995-01493-4

LEFT TILT / INCLINAISON GAUCHE

MODEL	MODÈLE	KC-10KX/U30	KC-10KX/U50
Blade diameter	Diamètre de la lame	10"	10"
Blade tilts	Inclinaison de la lame	Left / Gauche	Left / Gauche
Depth of cut at 45°	Profondeur de coupe à 45°	2-3/16"	2-3/16"
Depth of cut at 90°	Profondeur de coupe à 90°	3-1/8"	3-1/8"
Table size with extensions	Dimension de la table avec extensions	40" x 27"	40" x 27"
Diameter of arbor	Diamètre de l'arbre	5/8"	5/8"
Arbor speed	Vitesse de l'arbre	3,850 RPM/tr/min	3,850 RPM/tr/min
Motor	Moteur	2.5 HP/CV, 9.6 Amp.	2.5 HP/CV, 9.6 Amp.
Voltage	Voltage	230V, 1 phase, 60 Hz	230V, 1 phase, 60 Hz
Weight	Poids	397 lbs	410 lbs

For table saw accessories see pages 90-94 / Voir pages 90-94 pour accessoires de banc de scie

10" EXTREME CABINET SAWS WITH RIVING KNIFE BLADE GUARD SYSTEM
SCIES À CABINET EXTRÊME 10" AVEC SYSTÈME DE PROTÈGE-LAME AVEC LAME À FENDRE

- Powerful 3 HP motor
- Heavy-duty cast-iron table and extension tables are double ground for accuracy and finish
- Table has "T" slots for miter gauge and beveled front edge
- Large 8" diameter chromed handwheels with center locking knobs
- Magnetic safety switch
- Comes with riving knife, industrial "Tru-Rip" T-square rip fence system for precison cuts, laminated melamine extension table, 2 sturdy adjustable supporting legs for extension table (KC-26FXT/i50/5052 only), cast iron miter gauge with adjustable aluminum fence and flip stop, standard and dado inserts

- Puissant moteur 3 CV
- Table et tables d'extension robustes fabriquées en fonte d'acier doublement surfacées pour précision et finition
- La table comprend 2 rainures en "T" pour le guide à onglets et le rebord avant est rectifié à angle
- Manivelles chromées de 8" de diamètre avec bouton de verrouillage au centre
- Interrupteur magnétique de sécurité
- Comprend une lame à fendre, un système de guide à refendre industriel T-square "Tru-Rip", table d'extension en mélamine contre-plaqué, 2 supports ajustables pour table d'extension (KC-26FXT/i50/5052 seulement), guide à onglets en fonte d'acier avec guide en aluminium et appui pivotant, insertions standard et dado



Industrial T-Square Rip Fence
TRU-RIP
Guide à refendre industriel T-square



Massive cabinet mounted trunnions and three V-belt drive system



Tourillons massifs montés au cabinet et entraînement à 3 courroies en "V"

LINE INTERRUPTION
OUVERTURE FORCÉE

50" max rip/
Refente maximale de 50"

KC-26FXT/i50/5052

UPC - 7-72995-00965-7

LEFT TILT
INCLINAISON GAUCHE

30" max rip/
Refente maximale de 30"

KC-26FXT/i30/30

UPC - 7-72995-00968-8

LEFT TILT
INCLINAISON GAUCHE

MODEL	MODÈLE	KC-26FXT/i30/30	KC-26FXT/i50/5052
Blade diameter	Diamètre de la lame	10"	10"
Blade tilts	Inclinaison de la lame	Left / Gauche	Left / Gauche
Depth of cut at 45°	Profondeur de coupe à 45°	2-3/16"	2-3/16"
Depth of cut at 90°	Profondeur de coupe à 90°	3-1/8"	3-1/8"
Table size with extensions	Dimension de la table avec extensions	53-1/2" x 27"	74-3/4" x 27"
Diameter of arbor	Diamètre de l'arbre	5/8"	5/8"
Arbor speed	Vitesse de l'arbre	4,300 RPM/tr/min	4,300 RPM/tr/min
Motor	Moteur	12.8 Amp.	12.8 Amp.
Voltage	Voltage	220V, 1 phase, 60 Hz	220V, 1 phase, 60 Hz
Weight	Poids	500 lbs	515 lbs

For table saw accessories see pages 90-94 / Voir pages 90-94 pour accessoires de banc de scie

50" RIP CAPACITY BARS KIT
ENS. DE BARRES POUR CAPACITÉ DE REFENTE DE 50"

- Designed to increase the rip capacity from 30" to 50"
- Front bar with 50" ruler & rear bar included
- Fits KC-10HCX

- Conçu pour augmenter la capacité de refente de 30" à 50"
- Barre avant avec règle de 50" et barre arrière incluses
- Convient KC-10HCX

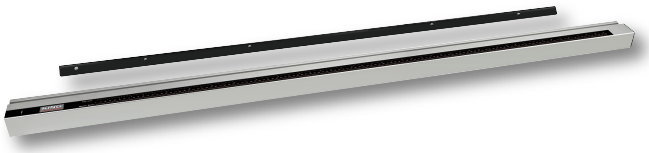



Mod. KC-10HCX shown here with optional 50" Rip Capacity Bars Kit installed/
Mod. KC-10HCX montré ici avec l'ensemble de barres pour capacité de refente de 50" en option installé.

KRF-H50

UPC - 7-72995-01737-9

EXTENSION TABLE WITH SUPPORT LEGS
TABLE D'EXTENSION AVEC JAMBES DE SUPPORT

- Designed to be installed with optional 50" Rip Capacity Bars Kit model KRF-H50
- 2 sturdy adjustable legs and mounting hardware included
- Fits KC-10HCX

- Conçu pour être installé avec l'ensemble de Barres pour Capacité de Refente de 50" en option, modèle KRF-H50
- 2 supports ajustables et quincaillerie de montage inclus
- Convient KC-10HCX



Mod. KC-10HCX shown here with optional 50" Rip Capacity Bars Kit & Extension Table with support legs installed/
Mod. KC-10HCX montré ici avec l'ensemble de barres pour capacité de refente de 50" et la Table d'Extension avec jambes de support en option installés.

EXT-5050

UPC - 7-72995-01738-6

DADO TABLE INSERT
INSERTION DE TABLE DADO

- Aluminum die cast Dado table insert
- Fits KC-10HCX

- Insertion de table Dado en aluminium moulé sous pression
- Convient KC-10HCX



KW-166

UPC - 7-72995-01654-9

240V LINE INTERRUPTION SWITCH
INTERRUPTEUR OUVERTURE FORCÉE 240V

- To convert your Table saw to 240V operation, the 120V switch must be replaced with a 240V switch.

- Pour convertir votre Banc de Scie en fonctionnement 240V, l'interrupteur 120V doit être remplacé par un interrupteur 240V.



KW-240-10HCX

UPC - 7-72995-01745-4

INDUSTRIAL ROUTER TABLE AND FENCE ATTACHMENT / TABLE À TOUPIE ET GUIDE INDUSTRIEL

- Router table attachment fits most table saws having a 27" deep table
- Heavy-duty cast-iron table with 4 way crossed "T" slots
- Aluminum extruded fence
- Can be mounted to right or left side of table saw

- Table à toupie convient la pluparts des bancs de scie ayant une table de 27" de profondeur
- Table robuste en fonte d'acier avec quatre rainures en "T" croisées
- Guide en aluminium extrudé
- Peut être installée au côté droit ou gauche du banc de scie

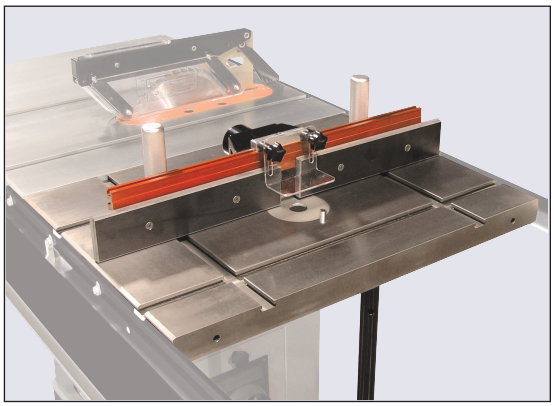

KRT-100

UPC - 7-72995-00974-9

MODEL	MODÈLE	KRT-100
Router table size	Dimension de la table à toupie	20" x 27"
T-slot (4 way)	Rainure en T (4 directions)	3/4" x 3/8"
Router table opening	Ouverture dans la table à toupie	4"
Table inserts	Insertions de table	2 (1", 2-3/8")
Shims	Espaceurs	2 (0.7mm, 1.5mm)
Fence board size (each)	Dimension des panneaux du guide (chaque)	12-1/2" x 2-3/4"
Dust chute	Sortie de poussière	2-1/2"
Weight	Poids	72 lbs

OVERARM BLADE COVER SYSTEM WITH DUST COLLECTION
SYSTÈME COUVRE-LAME TÉLESCOPIQUE AVEC COLLECTION DE POUSSIÈRE

- Designed for use with 10" to 14" table saws
- Built-in dust collection system with 4" dust collector hook-up and large transparent blade cover for more effecient dust collection
- 4" main boom with telescopic 3" inner boom
- 3" lip on extension table is required for installation

- Conçu pour une utilisation avec des bancs de scie de 10" à 14"
- Système intégré de collection de poussière avec sortie de 4" et un grand couvre-lame transparent pour une collecte de poussière plus efficace
- Bras principal de 4" et bras intérieur télescopique de 3"
- Nécessite une table d'extension ayant un rebord de 3" pour l'installation



Transparent blade cover with built-in dust collection to maximize the collection of saw dust

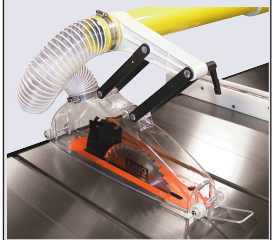

Couvre-lame transparent avec collection de poussière intégré pour maximiser la collecte de brin-de-scie

XL-1014

UPC -7-72995-01442-2

*TABLE SAW, DUST COLLECTOR & 4" DUST COLLECTOR HOSE NOT INCLUDED
* BANC DE SCIE, COLLECTEUR DE POUSSIÈRE ET BOYAU DE COLLECTION DE 4" NON INCLUS

MODEL	MODÈLE	XL-1014
Boom height over table	Hauteur du bras au-dessus de la table	13-3/8"
Main boom diameter	Diamètre du bras principal	4"
Telescopic inner boom diameter	Diamètre du bras intérieur télescopique	3"
Distance between blade and extension	Distance entre lame et table d'extension	39-3/4" - 69-5/8"
Blade cover size	Dimensions du couvre-lame	4-1/2" x 19-3/4"
Package dimensions (LxWxH)/weight	Dimensions d'emballage (LxPxH)/poids	47" x 25-1/4" x 8-1/2" / 55 lbs

DUO-FENCE INDUSTRIAL RIP FENCE SYSTEMS FOR KC-10KX
SYSTÈMES DE GUIDE À REFENDRE INDUSTRIEL "DUO-FENCE" POUR KC-10KX

- These Excelsior Duo-Fence industrial rip fence systems are designed to fit our table saws and many other brands of imported and domestic table saws
- Dual position aluminum guide

- Ces systèmes de guides à refendre industriel "Duo-Fence" Excelsior sont conçus pour nos bancs de scie ainsi que pour beaucoup d'autres marques importées et domestiques
- Guide en aluminium à double position

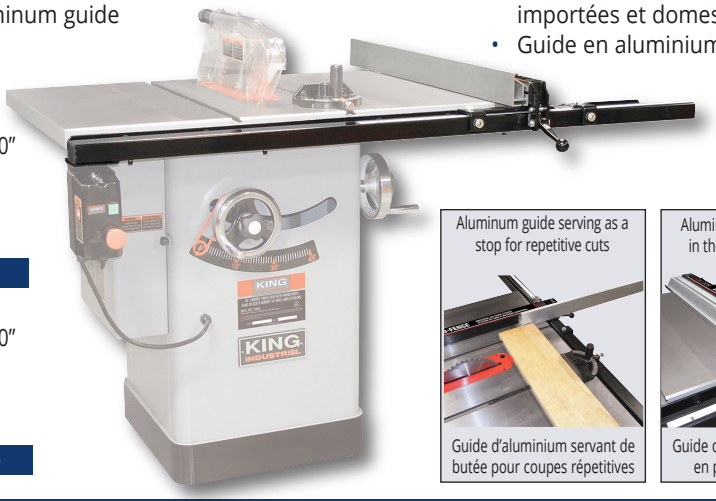

30" rip to right of blade
Refente maximale de 30" à la droite de la lame

XL-U30
UPC - 7-72995-01494-1

50" rip to right of blade
Refente maximale de 50" à la droite de la lame

XL-U50
UPC - 7-72995-01495-8

Aluminum guide serving as a stop for repetitive cuts

Guide d'aluminium servant de butée pour coupes répétitives



Aluminum guide positioned in the horizontal position

Guide d'aluminium positionné en position horizontale



Aluminum guide positioned in the vertical position

Guide d'aluminium positionné en position verticale

Industrial Rip Fence System for KC-26FXT

Guide à refendre industriel pour KC-26FXT

Industrial Rip Fence System
TRU-RIP
Guide à Refendre Industriel

KRF-i50
UPC - 7-72995-00976-3

50" rip to right of blade
Refente maximale de 50" à la droite de la lame



MELAMINE EXTENSION TABLE & VACUUM HOSE KIT
TABLE D'EXTENSION EN MÉLAMINE ET ENSEMBLE DE BOYAU D'ASPIRATION

Kit includes:
Melamine extension table with 2 support legs (50"-52" rip)
Fits: KC-10JCS, KC-24FXT, KC-26FXT & KC-10KX

Ensemble comprend:
Ens. table d'extension en mélamine et 2 supports (refente 50"-52")
Convient: KC-10JCS, KC-24FXT, KC-26FXT et KC-10KX

EXT-5052
UPC - 7-72995-00981-7

1-1/2" Vaccum Hose Kit for model KC-10KX
Ens. Boyau d'Aspiration de 1-1/2" pour modèle KC-10KX

KW-161
UPC - 7-72995-01506-1



1-1/2" vacuum hose kit model KW-161



Ens. boyau d'aspiration de 1-1/2" modèle KW-161

Connects directly to the 4" dust chute



Se branche directement à la sortie de poussière de 4"

IMPORTANT:
Model KC-10KX/U50/5052 shown above with Rip Fence System XL-U50, Melamine Extension Table model EXT-5052 and optional Vacuum Hose Kit model KW-161
Modèle KC-10KX/U50/5052 illustré avec Système de Guide à Refendre modèle XL-U50, Table d'Extension en Mélamine modèle EXT-5052 et ensemble de Boyau d'Aspiration modèle KW-161

TENONING JIG
SUPPORT DE DISPOSITIF À TENON

Designed to fit cabinet saws and contractors saws

Conçu pour les scies à cabinet et les scies de contracteur

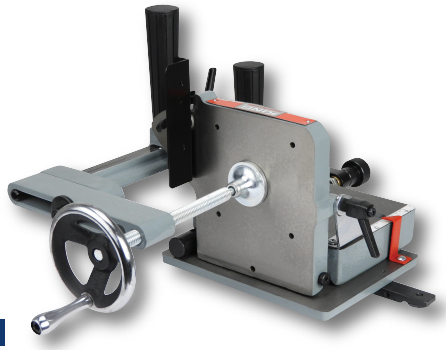

K-1500

UPC - 7-72995-15045-8

TABLE INSERTS
INSERTIONS DE TABLE

For / Pour: KC-10JCS & KC-10KX

15" x 4"

Insert / Insertion

KW-128

UPC - 7-72995-01014-1



Dado Insert
Insertion Dado

KW-129

UPC - 7-72995-01015-8



For / Pour: KC-26FXT

14-3/8" x 3-15/16"

Insert / Insertion

KW-130

UPC - 7-72995-01016-5



Dado Insert
Insertion Dado

KW-131

UPC - 7-72995-01017-2



900 LBS INDUSTRIAL MOBILE BASE
BASE MOBILE DE 900 LBS À USAGE INDUSTRIEL

- Heavy-duty steel construction
- Fully adjustable, 8 U-shaped bars
- Minimum size: 14" x 17", maximum size: 27-3/4" x 32-1/2" or 25" x 35-1/4"
- Construction robuste en acier
- Complètement ajustable, 8 barres en U
- Dimension minimale: 14" x 17", dimension maximale: 27-3/4" x 32-1/2" ou 25" x 35-1/4"

900 lbs max.
(408 kg.)



KMB-1290

UPC - 7-72995-01314-2

EXTENDABLE UNIVERSAL MOBILE BASE
BASE MOBILE UNIVERSELLE EXTENSIBLE

1- Minimum Square Dimension: **11" x 11"**
2- Maximum Square Dimension: **35.2" x 35.2"**
3- Minimum Rectangular Dimension: **17.1" x 11"**
4- Maximum Rectangular Dimension: **51" x 19"**

1- Dimension Minimale Carrée: **11" x 11"**
2- Dimension Maximale Carrée: **35.2" x 35.2"**
3- Dimension Minimale Rectangulaire: **17.1" x 11"**
4- Dimension Maximale Rectangulaire: **51" x 19"**

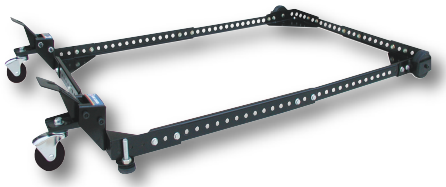

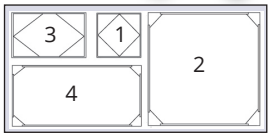

500 lbs max.
(226 kg.)

KMB-1250

UPC - 7-72995-00812-4

HEAVY-DUTY UNIVERSAL MOBILE BASE FOR TABLE SAWS
BASE MOBILE UNIVERSELLE ULTRA ROBUSTE POUR BANCS DE SCIE

- Heavy-duty steel construction
- Designed specifically for table saws with extension table and support legs
- Extends to a maximum of 74-1/2"
- 2 x 4" heavy-duty wheels, 2 x 3" swivel caster wheels with locking levers and 2 swivel casters
- Construction robuste en acier
- Conçue spécialement pour les bancs de scie avec une table d'extension et jambes de soutien
- S'étend à un maximum de 74-1/2"
- 2 roues robustes de 4", 2 roulettes pivotantes de 3" avec leviers de verrouillage et 2 roulettes pivotantes

900 lbs max.
(408 kg.)

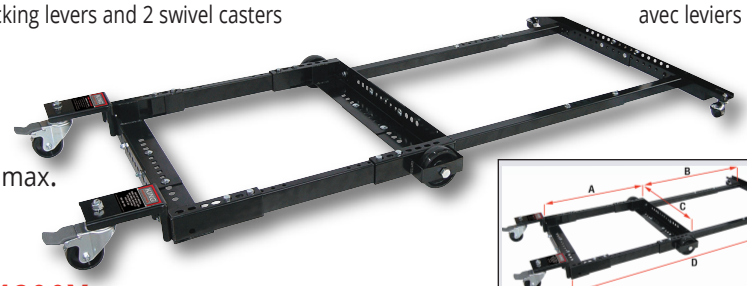

KMB-1390X

UPC - 7-72995-01441-5

A - Min: 19-1/2" / Max: 28", **B**- Min: 31-1/2" / Max: 46"
C- Min: 17-1/2" / Max: 25", **D**- Min: 51" / Max: 74-1/2"

Designed specifically for table saws with extension table and support legs



Conçue spécialement pour les bancs de scie avec une table d'extension et jambes de soutien

MODEL	MODÈLE	KMB-1390X
Maximum capacity	Capacité maximale	900 lbs (408 kg)
Assembled dimensions (LxWxH)/ weight	Dimensions assemblé/ poids	80-1/2" x 35" x 5-1/4" / 45 lbs
Package dimensions (LxWxH)/ weight	Dimensions d'emballage (LxPxH)/ poids	25-1/4" x 12-3/8" x 5-3/4" / 48 lbs

8" DADO BLADE SET / ENS. DE LAMES À RAINURER 8"

- Carbide-Tipped 24 tooth ATB-R Dado blades
- Cuts grooves from 1/8″ to 13/16″ wide
- 5/8″ Arbor, 7,000 maximum RPM
- Combination of bevel-teeth and rakers on the outside blades produces grooves and rabbets which are flat bottomed

- Lames Dado au Carbure 24 dents ATB-R
- Effectue des rainures de 1/8″ à 13/16″ de largeur
- Arbre 5/8″, maximum 7,000 tr/min
- Une combinaison de dents raclantes et de dents biseautées sur les lames extérieures donnant des rainures et des feuillures à font plat

Comes with:

- 2- 8″x 24 Tooth Carbide-Tipped Blades
- 1- 1/4″ Carbide-Tipped Chipper
- 2- 1/8″ Carbide-Tipped Chippers
- 1- 1/16″ Carbide-Tipped Chipper
- 14 pc. Dado shim set
- Carrying case

Comprend:

- 2- Lames au Carbure 8″ x 24 dents
- 1- Déchiqueteur 1/4″ au Carbure
- 2- Déchiqueteurs 1/8″ au Carbure
- 1- Déchiqueteur 1/16″ au Carbure
- Ens. d'espaceurs à rainurer 14 mcx
- Coffre de transport

TRU-CUT
SÉRIE • SERIES





KSC-8000

UPC - 7-72995-80000-1

MAGNETIC DIGITAL ANGLE GAUGE / JAUGE À ANGLE NUMÉRIQUE MAGNÉTIQUE

- Accurately indicates saw blade bevel angle
- Ideal to determine miter saw and table saw blade angles, as well as jointer fence and bandsaw table angles
- 4 x 90 degree range
- 0.1 degree error rate
- ± 0.1 degree repetition rate
- Comes with 3 AAA batteries

- Indique avec précision l'angle en biseau d'une lame
- Idéale pour déterminer l'angle d'une lame à scie à onglets ou d'un banc de scie, ainsi que l'angle d'un guide à dégauchisseuse ou d'une table à scie à ruban
- Gamme de 4 x 90 degrés
- Marge d'erreur de 0.1 degrés
- Marge de répétition ± 0.1 degrés
- Comprend 3 batteries AAA

Comes with convenient carry pouch



Comprend un étui pratique



Table saw blade perfectly adjusted at a 45° angle



Lame de banc de scie parfaitement ajustée à un angle de 45°

KW-180N

UPC - 7-72995-00728-8

12" RADIAL ARM SAW
SCIE À BRAS RADIALE 12"

- Powerful 2 HP, 220V single phase motor
- Industrial rated radial arm saw has the versatility to crosscut, bevel cut, miter cut, and swivel to a rip position to cut down panels precisely and accurately
- Precision indexing with positive stops at 22.5°, 45° and 90° for accurate bevel cuts
- Automatic built-in mechanical blade brake system
- Oversized MDF table top
- Magnetic safety switch with keyed lock preventing unauthorized use of the radial arm saw
- Two 4" Dust chute for dust collector hook-up
- Includes 12" negative rake blade, adjustment wrenches and hex. keys

- Puissant moteur de 2 CV, 220V à phase simple
- Scie à bras radiale industrielle a la polyvalence effectuer des coupes de travers, coupes en biseau, coupes en onglet, et peut pivoter à une position de refente pour couper des panneaux avec précision et exactitude
- Indexation de précision avec des arrêts positifs à 22,5°, 45° et 90° pour des coupes en biseau précis
- Système de frein de la lame mécanique intégré
- Table en MDF surdimensionnée
- Interrupteur magnétique de sécurité avec serrure à clé empêchant l'utilisation non autorisée
- Deux sorties de poussière de 4" pour le raccordement à un collecteur de poussière
- Comprend lame de 12" à angle de coupe négative, guide à laser de l'arbre, clés de réglage et clés hexagonales

LINE INTERRUPTION
OUVERTURE FORCÉE



Adjustable return spring retracts motor and carriage



Ressort de retour réglable rétracte le moteur et le chariot

Head swivels for rip cuts

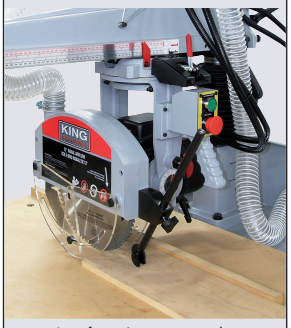

La tête pivote pour des coupes de refente

Positive stops at 22.5°, 45° and 90° for accurate bevel cuts

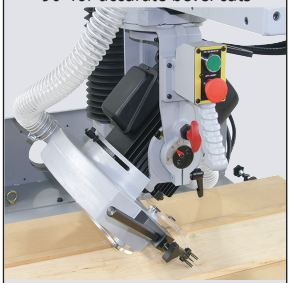

Arrêts positifs à 22,5°, 45° et 90° pour des coupes en biseau précis

220V, 1 PHASE
KC-12RAS

UPC - 7-72995-01447-7

MODEL	MODÈLE	KC-12RAS
Blade diameter	Diamètre de la lame	12"
Blade arbor (with 1" bushing)	Arbre de la lame (avec bague 1")	5/8"
Maximum depth of cut (10"/12")	Profondeur de coupe max (10"/12")	2"/ 3"
Maximum depth of cut at 45°(10"/12")	Profondeur de coupe max à 45°(10"/12")	2"/ 3"
Maximum crosscut capacity	Capacité coupe de travers (max)	16"
Maximum rip capacity	Capacité coupe de refente (max)	26-3/8"
Dado capacity	Capacité de Dado	13/16"
MDF table size	Dimension de la table en MDF	35-3/8" x 27-1/2"
Height of table from floor	Hauteur de la table à partir du plancher	36-3/4"
Motor	Moteur	2 HP/CV, 8.5 Amp.
Voltage	Voltage	220V, 1 phase, 60 Hz
Assembled dimensions (LxWxH)/weight	Dimensions assemblé (LxPxH)/poids	35-3/8" x 43" x 71" / 395 lbs
Package dimensions (LxWxH)/weight	Dimensions d'emballage (LxPxH)/poids	30" x 37-3/4" x 34" / 485 lbs

10" MEAT BANDSAW
SCIE À RUBAN 10" POUR VIANDE

- Powerful 3/4 HP motor
- Chromed steel sliding table
- Adjustable aluminum fence and push plate
- Features a meat grinder with 3 interchangeable knives, sausage filler and meat packer
- Adjustable upper blade guide system
- Perfect for hunters and butchers

- Puissant moteur de 3/4 CV
- Table coulissante en acier chromé avec guide et plaque d'avance en aluminium
- Comprend un hachoir avec 3 couteaux interchangeables, entonnoir pour saucisses et pièce d'enfoncement
- Système de guide de lame supérieur à roulement à billes ajustable
- Parfait pour chasseurs et bouchers




Meat grinder and accessories included

Hachoir et accessoires inclus

KC-10MB

UPC - 7-72995-00836-0

MODEL	MODÈLE	KC-10MB
Cutting capacity frame to blade	Largeur maximale de la coupe	9-3/4"
Maximum depth of cut	Épaisseur maximale de la coupe	9-1/2"
Sliding table size	Dimension de la table coulissante	18-1/4" x 23-1/2"
Table height from floor	Hauteur de la table de travail	34"
Blade speed	Vitesse de la lame	933 SFPM / pi/min
Meat grinder speed	Vitesse du hachoir	360 RPM / tr/min
Blade size	Dimension de la lame	82" x 5/8" x 0.019" (4 TPI/DPP)
Motor	Moteur	6 Amp.
Voltage	Voltage	110V, 1 phase, 60 Hz
Assembled dimensions (LxWxH)/weight	Dimensions assemblé (LxPxH)/poids	20-1/2" x 23-1/2" x 58-1/4" / 127 lbs
Package dimensions (LxWxH)/weight	Dimensions d'emballage (LxPxH)/poids	39" x 19" x 16-3/4" / 130 lbs

For meat bandsaw accessories see pages 104, 105 / Voir pages 104, 105 pour accessoires de scie à ruban pour viande

9" WOOD BANDSAW WITH LASER
SCIE À RUBAN 9" POUR LE BOIS AVEC GUIDE À LASER

- Excellent for cutting curves and compound angles
- 0° to 45° square tilting table
- Laser guide system indicates the cut line for reliable cuts every time
- Hinged doors for quick access to blade
- Built-in brush cleans drive wheel during operation
- Comes with blade, miter gauge, rip fence, work light and light bulb

- Idéale pour découper des courbes et autres combinaisons
- Table carrée inclinable de 0° à 45°
- Système de guide à laser indiquant la ligne de coupe pour effectuer des coupes précises chaque fois
- Portes à charnières pour accès rapide de la lame
- Brosse interne nettoyant la roue d'entraînement pendant l'opération
- Comprend lame, guide à onglets, guide à refendre, lumière de travail et ampoule

TRU-CUT
LASER GUIDE SYSTEM
SYSTÈME DE GUIDE À LASER



•Enhanced Laser Effect
•Effet de laser exagéré

Rack & Pinion height adjustment system



Manivelle d'ajustement à crémaillère de la hauteur de coupe

Adjustable work light illuminates work area



Lumière de travail ajustable éclairant l'aire de travail

KC-902C

UPC - 7-72995-00939-8

MODEL	MODÈLE	KC-902C
Cutting capacity frame to blade	Largeur maximale de la coupe	9"
Maximum depth of cut	Épaisseur maximale de la coupe	3-1/2"
Table size	Dimension de la table	11-3/4" x 11-3/4"
Blade size	Dimension de la lame	59-1/2" x (1/4" - 3/8") x 0.014"
Motor	Moteur	2 Amp.
Voltage	Voltage	110V, 1 phase, 60 Hz
Speed	Vitesse	2,750 SFPM / Pi. min
Assembled dimensions (LxWxH)/weight	Dimensions assemblé (LxPxH)/poids	19-1/2" x 15" x 28-3/4" / 37.5 lbs
Package dimensions (LxWxH)/weight	Dimensions d'emballage (LxPxH)/poids	29-1/4" x 11-1/2" x 16" / 41 lbs

For bandsaw accessories see page 105 / Voir page 105 pour accessoires de scie à ruban

10" WOOD BANDSAW
SCIE À RUBAN DE 10" POUR LE BOIS

- Quick release lever blade tension system
- Adjustable upper/lower ball bearing blade guide system
- Cast-aluminum tilting table with built-in retractable extension table
- Flexible LED light increases workpiece visibility
- Rack & pinion height adjustment system
- Dust chute accepts 2", 2-1/2" and 4" dust collector hoses
- Comes complete with miter gauge, rip fence, adjustment wrench and hex. keys

- Système de levier de tension de la lame à dégagement rapide
- Système de guide de lame supérieur/inférieur à roulement à billes ajustable
- Table inclinable en fonte d'aluminium avec rallonge rétractable incorporée
- Lumière DEL flexible augmentant la visibilité de la pièce
- Système d'ajustement de la hauteur à crémaillère
- Sortie de poussière acceptant les boyaux de collecteur de poussière de 2", 2-1/2" et 4"
- Comprend guide à onglets, guide à refendre, clé de réglage et clés hexagonales



Flexible LED light increases workpiece visibility

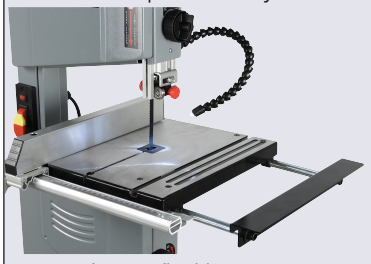

Lumière DEL flexible augmentant la visibilité de la pièce

KC-1002C

UPC - 7-72995-01606-8

MODEL	MODÈLE	KC-1002C
Cutting capacity frame to blade	Largeur maximale de la coupe	9-1/2"
Maximum depth of cut	Épaisseur maximale de la coupe	4-1/8"
Table size	Dimension de la table	12-3/8" x 11-7/8"
Table height from floor	Hauteur de la table de travail	41-1/2"
Blade size	Dimension de la lame	67-1/2" x (1/8" - 1/2") x 0.025"
Motor	Moteur	1/2 HP/CV
Amperage	Ampérage	3.4 Amp.
Voltage	Voltage	120V, 1 phase, 60 Hz
Speed	Vitesse	2,750 SFPM /pi/min
Assembled dimensions (LxWxH)/weight	Dimensions assemblé (LxPxH)/poids	26" x 20" x 58-3/4" / 88 lbs
Packaging dimensions (LxWxH)/weight	Dimensions d'emballage (LxPxH)/poids	34-3/4"x15-1/4"x18-1/8"/92 lbs

For bandsaw accessories see pages 104, 105 / Voir pages 104,105 pour accessoires de scie à ruban

12" & 14" WOOD BANDSAWS
SCIES À RUBAN DE 12" ET 14" POUR LE BOIS

- Powerful 3/4 HP (KC-1202FX) or 1 HP (KC-1402FX) 120V motor
- Adjustable upper/lower ball bearing blade guide system
- Large tilting table (cast-iron- KC-1402FX) with rack & pinion adjustment
- Flexible LED light increases workpiece visibility
- Belt tension adjustment knob
- Rack & pinion height adjustment system
- Circle cutting guide
- Dust chute accepts 2", 3" and 4" dust collector hoses
- Comes complete with cast aluminum miter gauge, rip fence with 5" high face, push stick, adjustment wrench and hex. keys

- Puissant moteur de 3/4 CV (KC-1202FX) ou 1 CV (KC-1402FX) 120V
- Système de guide de lame supérieur/inférieur à roulement à billes ajustable
- Grande table inclinable (fonte d'acier- KC-1402FX) avec ajustement à crémaillère
- Lumière DEL flexible augmentant la visibilité de la pièce
- Bouton de réglage de la tension de la courroie
- Système d'ajustement de la hauteur à crémaillère
- Guide de coupe circulaire
- Sortie de poussière acceptant les boyaux de collecteur de poussière de 2", 3" et 4"
- Comprend guide à onglets en fonte d'aluminium, guide à refendre avec face de guide de 5", poussoir, clé de réglage et clés hexagonales



KC-1202FX

UPC - 7-72995-01635-8



KC-1402FX

UPC - 7-72995-01636-5

Quick release lever blade tension system



Système de levier de tension de la lame à dégagement rapide

Blade tension meter can be seen through conveniently placed window



Le réglage du tensionmètre de la lame est visible à travers une fenêtre

MODEL	MODÈLE	KC-1202FX	KC-1402FX
Cutting capacity frame to blade	Largeur maximale de la coupe	12"	14"
Maximum depth of cut	Épaisseur maximale de la coupe	6-3/4"	8-3/4"
Table size	Dimension de la table	18-7/8" x 15-3/8"	21-3/8" x 15-5/8"
Table height from floor	Hauteur de la table de travail	38-7/8"	40-1/2"
Blade size	Dimension de la lame	88-3/16" x (1/8" - 3/4")x0.025"	100-5/8" x (1/8" - 1") x 0.025"
Motor	Moteur	3/4 HP/CV	1 HP/CV
Amperage	Ampérage	6.4 Amp.	9.5 Amp.
Voltage	Voltage	120V, 1 phase, 60 Hz	120V, 1 phase, 60 Hz
Speeds	Vitesses	2 (1312, 2952) SFPM /pi/min	2 (1476, 3280) SFPM /pi/min
Ass. dimensions (LxWxH)/weight	Dim. assemblé (LxPxH)/poids	33" x 24" x 62-1/2" / 106 lbs	30" x 22-3/4" x 67-3/4" / 166 lbs
Pack. dimensions (LxWxH)/weight	Dim. d'emballage (LxPxH)/poids	45-5/8" x 21" x 17-3/8"/110 lbs	50-7/8" x 22-7/8" x 18-3/8"/170 lbs

For bandsaw accessories see pages 104, 105 / Voir pages 104,105 pour accessoires de scie à ruban

14" WOOD BANDSAW WITH RESAW GUIDE
SCIE À RUBAN DE 14" POUR LE BOIS AVEC GUIDE À DÉDOUBLEMENT

- Adjustable upper/lower ball bearing blade guide system
- Excellent for cutting curves and compound angles
- 10° left, 45° right, square tilting table
- Hinged doors for quick access to blade
- Quick connect motor to switch plug for easy set-up
- Dust chute
- Built-in brush cleans drive wheel during operation
- Comes complete with induction motor, blade, miter gauge, enclosed cabinet stand and rip fence with resaw guide

- Système de guide de lame à roulement à billes ajustable
- Idéale pour découper des courbes et autres combinaisons
- Table carrée inclinable,10° à gauche et 45° à droite
- Portes à charnières pour un accès rapide de la lame
- Connexion rapide du moteur à l'interrupteur
- Sortie de poussière
- Brosse interne nettoyant la roue d'entraînement pendant l'opération
- Comprend moteur à induction, lame, guide à onglets, support à cabinet fermé et système de guide à refendre avec guide à dédoublement



3 speeds

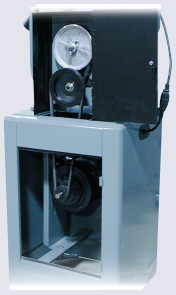

3 vitesses

"TRU-RIP" aluminum rip fence system with resaw guide

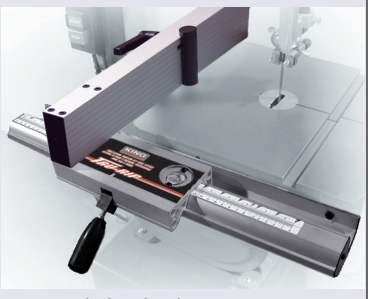

Guide à refendre "TRU-RIP" en aluminium avec guide à dédoublement

KC-1433FXR

UPC - 7-72995-01433-0

MODEL	MODÈLE	KC-1433FXR
Cutting capacity frame to blade	Largeur maximale de la coupe	13-5/8"
Maximum depth of cut	Épaisseur maximale de la coupe	6"
Table size	Dimension de la table	14" x 14"
Table height from floor	Hauteur de la table de travail	43-1/2"
Blade size	Dimension de la lame	93" x (1/8" - 3/4") x 0.025"
Motor	Moteur	7.5 Amp. @ 120V / 3.8 Amp. @ 240V
Voltage	Voltage	120V/240V, 1 phase, 60 Hz
Pre-wired at	Pré-câblé	120V
Speed	Vitesse	3 (735, 1,470, 2,350) SFPM /pi/min
Dimensions (LxWxH)	Dimensions (LxPxH)	26" x 19" x 68"
Weight	Poids	210 lbs

For bandsaw accessories see pages 104, 105 / Voir pages 104,105 pour accessoires de scie à ruban

14" WOOD BANDSAW WITH 12" RESAW CAPACITY
SCIE À RUBAN DE 14" POUR LE BOIS AVEC CAPACITÉ DE DÉDOUBLEMENT DE 12"

- Adjustable upper/lower ball bearing blade guide system
- Rack and pinion height adjustment system
- 2 speeds
- 2- 4" dust chutes for dust collector hook-up
- Quick release blade change lever and hydraulic blade tension gauge
- Cutting height indicator
- Square cast-iron table tilts 5° to the left 45° to the right
- Magnetic switch
- Motor, blade, miter gauge and precision "TRU-RIP" aluminum rip fence with resaw guide included

- Système de guide de lame à roulement à billes ajustable
- Système d'ajustement de la hauteur à crémaillère
- 2 vitesses
- 2 sorties de poussière de 4"
- Levier d'ajustement rapide de la lame et jauge hydraulique pour la tension de la lame
- Indicateur de la hauteur de coupe
- Table carrée en fonte d'acier inclinable 5° à gauche et 45° à droite
- Interrupteur magnétique
- Comprend moteur, lame, guide à onglets et système de guide à refendre de précision "TRU-RIP" en aluminium avec guide à dédoublement

LINE INTERRUPTION
OUVERTURE FORCÉE

220V Conversion Kit

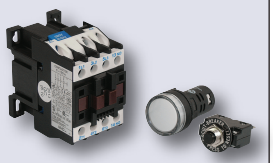

Ens. de Conversion 220V

KW-220-1502

UPC - 7-72995-01225-1

1" maximum blade width
Largeur de lame maximale de 1"



KC-1502FXB

UPC - 7-72995-01222-0

Hydraulic blade tension gauge



Jauge hydraulique
pour la tension de la lame

Precision balanced cast-iron blade wheels

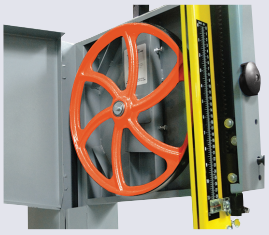

Roues de la lame en fonte d'acier équilibrées avec précision

MODEL	MODÈLE	KC-1502FXB
Cutting capacity frame to blade	Largeur maximale de la coupe	13-5/8"
Table size	Dimension de la table	16" x 20"
Table height from floor	Hauteur de la table de travail	36-1/2"
Blade size	Dimension de la lame	112" x (1/8" - 1") x 0.025"
Height of cut	Hauteur de la coupe	12"
Motor	Moteur	12.8/6.2 Amp.
Voltage	Voltage	110V/220V, 1 phase, 60 Hz
Prewired	Pré-câblé	110V
Speed	Vitesse	2 (2,300-3,250) SFPM/pi/min
Assembled dimensions (LxWxH)/weight	Dimensions assemblé (LxPxH)/poids	33" x 44-1/2" x 73"/ 230 lbs
Package dimensions (LxWxH)/weight	Dimensions d'emballage (LxPxH)/poids	27-1/2" x 19-5/8" x 72-7/8" / 295 lbs

For bandsaw accessories see pages 104, 105 / Voir pages 104,105 pour accessoires de scie à ruban

17" & 21" WOOD BANDSAWS WITH RESAW GUIDE
SCIES À RUBAN DE 17" ET 21" POUR LE BOIS AVEC GUIDE À DÉDOUBLEMENT

- Improved adjustable upper/lower ball bearing blade guide system
- Rack & pinion height adjustment system
- 2 speeds
- 2- 4" dust chutes for dust collector hook-up
- Quick release blade change lever
- Cutting height indicator
- Blade tension meter and tracking can be seen through conveniently placed windows
- 10° left/45° right square cast iron tilting table
- Hinged doors for quick access to the blade
- Motor, blade, miter gauge and precision "TRU-RIP" aluminum rip fence with resaw guide included

- Système de guide de lame à roulement à billes ajustable amélioré
- Système d'ajustement de la hauteur à crémaillère
- 2 vitesses
- 2 sorties de poussière 4"
- Levier d'ajustement rapide de la lame
- Indicateur de la hauteur de coupe
- Le réglage de pistage et le tensiomètre de la lame sont visibles à travers 2 fenêtres
- Table carrée en fonte d'acier inclinable de 10° à gauche et 45° à droite
- Portes à charnières pour accès rapide à la lame
- Comprend moteur, lame, guide à onglets et système de guide à refendre de précision "TRU-RIP" en aluminium avec guide à dédoublement



KC-1702FXB

UPC -7-72995-00191-0



KC-2102FXB

UPC - 7-72995-00211-5

Precision balanced cast-iron blade wheels



Roues de la lame en fonte d'acier équilibrées avec précision

New improved upper & lower blade guide system



Nouveau système de guides de lame du haut et du bas améliorés

MODEL	MODÈLE	KC-1702FXB	KC-2102FXB
Cutting capacity frame to blade	Largeur maximale de la coupe	16-1/4"	20-1/4"
Table size	Dimension de la table	17" x 17"	21" x 21"
Table height from floor	Hauteur de la table de travail	35-1/2"	37-1/2"
Blade size	Dimension de la lame	131-5/8" x (1/8" - 1") x 0.025"	152-1/8" x (1/8" - 1 1/4") x 0.025"
Height of cut	Hauteur de la coupe	12"	12"
Motor	Moteur	14 Amp./7 Amp.	16 Amp. /8 Amp.
Voltage	Voltage	110V/220V, 1 phase, 60 Hz	110V/220V, 1 phase, 60 Hz
Pre-wired at	Pré-câblé	110V	220V
Speed	Vitesse	2 (1,600-3,300) SFPM/pi/min	2 (1,890-3,800) SFPM/pi/min
Assembled dimensions (LxWxH)/weight	Dimensions assemblé (LxPxH)/poids	32" x 26" x 74" / 325 lbs	40" x 31" x 80" / 460 lbs
Package dimensions (LxWxH)/weight	Dimensions d'emballage (LxPxH)/poids	30-1/2" x 21" x 80-1/2" / 359 lbs	36-1/4" x 20-7/8" x 85-7/8" / 480 lbs

For bandsaw accessories see pages 104, 105 / Voir pages 104,105 pour accessoires de scie à ruban

17" VARIABLE SPEED WOOD/METAL CUTTING BANDSAW
SCIE À RUBAN DE 17" À VITESSE VARIABLE POUR LE BOIS ET LE MÉTAL

- Designed for both wood and metal cutting applications
- Variable frequency drive speed control and digital display for blade speed in feet/min
- Adjustable dual/opposing upper/lower ball bearing blade guides system
- Balanced upper and lower cast-iron wheels
- Rack and pinion height adjustment system
- 2- 4" Dust chutes for dust collector hook-up
- Solid cast-iron table tilts 5° left/45° right
- Comes with a 1/2" x 6 TPI wood cutting blade, 1/2" x 10 TPI metal cutting blade, laser guide, work lamp, miter gauge and a precision "TRU-RIP" aluminum rip fence with resaw guide

- Conçue pour la coupe de bois et de métal
- Réglage rapide de la vitesse variable et affichage numérique de la vitesse de la lame en pi/min
- Système de guide de lame à double roulement à billes opposés ajustable
- Roues en fonte d'acier balancées
- Système d'ajustement de la hauteur à crémaillère
- 2 sorties de poussière 4"
- Table solide en fonte d'acier inclinable de 5° vers la gauche et 45° vers la droite
- Comprend lame pour le bois de 1/2" x 6 DPP, lame pour le métal de 1/2" x 10 DPP, guide à laser, lampe de travail, guide à onglets et système de guide à refendre de précision "TRU-RIP" en aluminium avec guide à dédoublement



Blade speed digital readout



Afficheur de vitesse numérique

"TRU-RIP" aluminum rip fence system with resaw guide

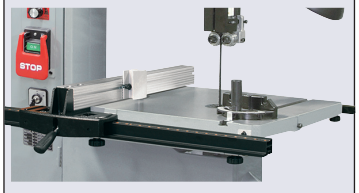

Guide à refendre "TRU-RIP" en aluminium avec guide à dédoublement

Input Power/
Courant d'entrée

220V 1 Phase

KC-1700WM-VS

UPC - 7-72995-01118-6

MODEL	MODÈLE	KC-1700WM-VS
Cutting capacity frame to blade	Largeur maximale de la coupe	16-1/4"
Table size	Dimension de la table	23-1/2" x 17"
Table height from floor	Hauteur de la table de travail au plancher	37-1/2"
Blade size	Dimension de la lame	131-1/2" x (1/8" - 1") x 0.025"
Height of cut	Hauteur de la coupe	12"
Motor	Moteur	2 HP/CV, 220V, 3 phase, 7 Amp.
Voltage (input power)	Voltage (courant d'entrée)	220V, 1 phase, 60 Hz
Variable speeds (wood)	Vitesses variables (bois)	540-3,600 SFPM/pi/min
Variable speeds (metal)	Vitesses variables (métal)	100-650 SFPM/pi/min
Dimensions (LxWxH)	Dimensions (LxPxH)	33" x 30" x 74"
Weight	Poids	440 lbs

For bandsaw accessories see pages 104, 105 / Voir pages 104,105 pour accessoires de scie à ruban

RISER BLOCK KITS
ENSEMBLES DE BLOC D'ÉLÉVATION

- Comes complete with a 105" blade
- Comprend une lame de 105"

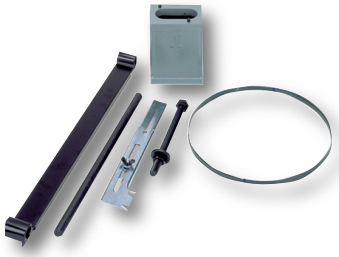

KW-034
UPC - 7-72995-15004-5

Fits / Convient à **KC-1401HD**

KW-049
UPC - 7-72995-00166-8

Fits / Convient à **KC-1433FX / KC-1433FXR/ KC-1401FX**

Replacement Blades / Lames de Rechange

Model/Modéle Modéle	UPC code	Length Lengueur	Width Largeur	Thickness Épaisseur	TPI DPP
KBB-10514-6	7-72995-01087-5	105"	1/4"	0.025"	6
KBB-10538-6	7-72995-01088-2	105"	3/8"	0.025"	6
KBB-10512-4	7-72995-01089-9	105"	1/2"	0.025"	4

RIP FENCE SYSTEM WITH RESAW GUIDE FOR 14" BANDSAW
SYSTÈME DE GUIDE À REFENDRE AVEC GUIDE À DÉDOUBLEMENT POUR SCIES À RUBAN DE 14"

- Resaw guide is ideal for ripping lumber into thinner pieces as well as making book matched panels
- Le guide à dédoublement est idéal pour refendre une pièce en plusieurs pièces minces et produire des panneaux avec leurs grain image inversée
- Fits KC-1401HD, KC-1401FX, KC-1433FXR and most other brands
- Convient à KC-1401HD, KC-1401FX, KC-1433FXR ainsi qu'à la plupart des autres marques

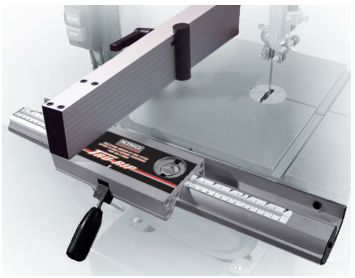

RF-1433R
UPC - 7-72995-00262-7

NEOPRENE WHEEL PROTECTOR FOR 14" WOOD BANDSAWS
PROTECTEUR DE ROUE EN NÉOPRÈNE POUR SCIES À RUBAN DE 14" POUR LE BOIS

Fits King 14" wood bandsaws models: KC-1401HD, KC-1401FX, KC-1433FX and KC-1433FXR and most other 14" wood bandsaws

Convient aux scies à ruban King de 14" pour le bois modèles: KC-1401HD, KC-1401FX, KC-1433FX et KC-1433FXR ainsi que la plupart des scies à ruban de 14" pour le bois

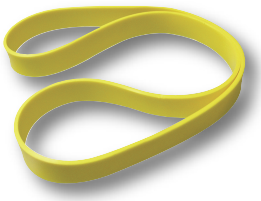

KW-094
UPC - 7-72995-00664-9

BALL BEARING BANDSAW BLADE GUIDE ROLLERS
SUPPORTS DE LAME À ROULEMENT À BILLES

- Fits our 14" bandsaws, and most other brands with 1/2" X 1/2" square guides
- Convient à nos scies à ruban 14" ainsi qu'à la plupart des autres marques avec des guides carrés de 1/2" x 1/2"



KW-044
UPC - 7-72995-00041-8

900 LB INDUSTRIAL MOBILE BASE
BASE MOBILE DE 900 LBS À USAGE INDUSTRIEL

- Heavy-duty steel construction
- Fully adjustable, 8 U-shaped bars
- Minimum size: 14" x 17", maximum size: 27-3/4" x 32-1/2" or 25" x 35-1/4"
- Contruction robuste en acier
- Complètement ajustable, 8 barres en U
- Dimension minimale: 14" x 17", dimension maximale: 27-3/4" x 32-1/2" ou 25" x 35-1/4"



900 lbs max.
(408 kg)

KMB-1290
UPC - 7-72995-01314-2

EXTENDABLE UNIVERSAL MOBILE BASE
BASE MOBILE UNIVERSELLE EXTENSIBLE

1- Minimum Square Dimension
Dimension Minimale Carrée: **11˝ x 11˝**

2- Maximum Square Dimension
Dimension Maximale Carrée: **35.2˝ x 35.2˝**

3- Minimum Rectangular Dimension
Dimension Minimale Rectangulaire: **17.1˝ x 11˝**

4- Maximum Rectangular Dimension
Dimension Maximale Rectangulaire: **51˝ x 19˝**

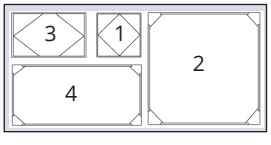

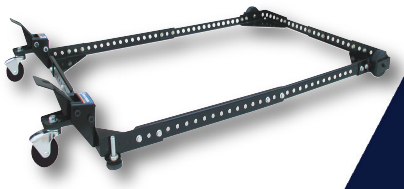

KMB-1250
UPC - 7-72995-00812-4

500 lbs max.
(226 kg)

WOOD CUTTING BANDSAW BLADES
LAMES POUR SCIE À RUBAN POUR LE BOIS





APPLICATION	MODEL / MODÈLE	CODE UPC	FITS CONVIENT	LENGTH / LONGUEUR	WIDTH / LARGEUR	TPI / DENT/PO.	THICKNESS ÉPAISSEUR
General purpose - Cutting meat Usage général - Couper la viande	KBB-10MB-3	7-72995-00840-7	KMB-10 KC-10MB	82″	5/8″	3	0.020″
General purpose - Cutting of different woods and non-ferrous metals Usage général - Coupe de différents bois et métaux non-ferreux	KBB-9-6 KBB-9-8	7-72995-00096-8 7-72995-00098-2	KC-901C KC-902C	59-1/2″ 59-1/2″	1/4″ 3/8″	6 8	0.014″ 0.014″
General purpose - Cutting of different woods and non-ferrous metals Usage général - Coupe de différents bois et métaux non-ferreux	KBB-10-6 KBB-10-8	7-72995-10600-4 7-72995-10008-8	KC-510C	56-1/8″ 56-1/8″	1/4″ 3/8″	6 8	0.014″ 0.014″
General purpose - Cutting of different woods, plastics or non-ferrous metals Usage général - Coupe de différents bois, plastiques ou métaux non-ferreux	KBB-1018-14 KBB-1014-6 KBB-1038-6 KBB-1012-6	7-72995-01611-2 7-72995-01612-9 7-72995-01613-6 7-72995-01614-3	KC-1002C	67-1/2″ 67-1/2″ 67-1/2″ 67-1/2″	1/8″ 1/4″ 3/8″ 1/2″	14 6 6 6	0.025″ 0.025″ 0.025″ 0.025″
General purpose - Cutting of different woods, plastics or non-ferrous metals Usage général - Coupe de différents bois, plastiques ou métaux non-ferreux	KBB-1218-14 KBB-1236-10 KBB-1214-6 KBB-1238-6 KBB-1212-6	7-72995-01637-2 7-72995-01638-6 7-72995-01639-9 7-72995-01642-6 7-72995-01641-3	KC-1202FX	88-3/16″ 88-3/16″ 88-3/16″ 88-3/16″ 88-3/16″	1/8″ 3/16″ 1/4″ 3/8″ 1/2″	14 10 6 6 6	0.025″ 0.025″ 0.025″ 0.025″ 0.025″
General purpose - Cutting of different woods, plastics or non-ferrous metals Usage général - Coupe de différents bois, plastiques ou métaux non-ferreux	KBB-1418-14 KBB-1436-10 KBB-1414-6 KBB-1438-6 KBB-1412-6 KBB-1434-4	7-72995-14184-5 7-72995-14360-3 7-72995-14146-3 7-72995-14386-3 7-72995-14126-5 7-72995-14186-9	KC-1401FX KC-1401HD KC-614C WA-1403C KC-1433FXR	93″ 93″ 93″ 93″ 93″ 93″	1/8″ 3/16″ 1/4″ 3/8″ 1/2″ 3/4″	14 10 6 6 6 4	0.025″ 0.025″ 0.025″ 0.025″ 0.025″ 0.025″
General purpose - Cutting of different woods, plastics or non-ferrous metals Usage général - Coupe de différents bois, plastiques ou métaux non-ferreux	KBB-1318-14 KBB-1336-10 KBB-1314-6 KBB-1338-6 KBB-1312-6 KBB-1334-4	7-72995-01646-4 7-72995-01647-1 7-72995-01648-8 7-72995-01649-5 7-72995-01651-8 7-72995-01652-5	KC-1402FX	100-5/8″ 100-5/8″ 100-5/8″ 100-5/8″ 100-5/8″ 100-5/8″	1/8″ 3/16″ 1/4″ 3/8″ 1/2″ 3/4″	14 10 6 6 6 4	0.025″ 0.025″ 0.025″ 0.025″ 0.025″ 0.025″
Riser block blades General purpose - Cutting of different woods, plastics or non-ferrous metals **Lames pour ens. de bloc d'élévation** Usage général - Coupe de différents bois, plastiques ou métaux non-ferreux	KBB-10514-6 KBB-10538-6 KBB-10512-4	7-72995-01087-5 7-72995-01088-2 7-72995-01089-9	KC-1401HD KC-1401FX KC-1433FX KC-1433FXR	105″ 105″ 105″	1/4″ 3/8″ 1/2″	6 6 4	0.025″ 0.025″ 0.025″
General purpose - Cutting of different woods, plastics or non-ferrous metals Usage général - Coupe de différents bois, plastiques ou métaux non-ferreux	KBB-1514-6 KBB-1538-6 KBB-1512-4 KBB-1534-3 KBB-1510-2	7-72995-01217-6 7-72995-01218-3 7-72995-01219-0 7-72995-01220-6 7-72995-01221-3	KC-1502FXB	112″ 112″ 112″ 112″ 112″	1/4″ 3/8″ 1/2″ 3/4″ 1″	6 6 4 3 2	0.025″ 0.025″ 0.025″ 0.025″ 0.032″
General purpose - Cutting of different woods, plastics or non-ferrous metals Usage général - Coupe de différents bois, plastiques ou métaux non-ferreux	KBB-1714-6 KBB-1738-6 KBB-1712-4 KBB-1734-3 KBB-1710-2	7-72995-00193-4 7-72995-00194-1 7-72995-00195-8 7-72995-00196-5 7-72995-00197-2	KC-1702C KC-1702FXR KC-1702FXB KC-1700WM-VS	131-5/8″ 131-5/8″ 131-5/8″ 131-5/8″ 131-5/8″	1/4″ 3/8″ 1/2″ 3/4″ 1″	6 6 4 3 2	0.025″ 0.025″ 0.025″ 0.025″ 0.032″
General purpose - Cutting of different woods, plastics or non-ferrous metals Usage général - Coupe de différents bois, plastiques ou métaux non-ferreux	KBB-1814-6 KBB-1838-6 KBB-1812-4 KBB-1834-3 KBB-1810-2 KBB-1825-2	7-72995-01482-8 7-72995-01483-5 7-72995-01484-2 7-72995-01485-9 7-72995-01486-6 7-72995-01487-3	KC-1802FXB	153-1/2″ 153-1/2″ 153-1/2″ 153-1/2″ 153-1/2″ 153-1/2″	1/4″ 3/8″ 1/2″ 3/4″ 1″ 1-1/4″	6 6 4 3 2 1.3	0.025″ 0.025″ 0.025″ 0.032″ 0.032″ 0.035″
General purpose - Cutting of different woods, plastics or non-ferrous metals Usage général - Coupe de différents bois, plastiques ou métaux non-ferreux	KBB-2114-6 KBB-2138-6 KBB-2112-4 KBB-2134-3 KBB-2110-2	7-72995-00227-6 7-72995-00228-3 7-72995-00229-0 7-72995-00231-3 7-72995-00232-0	KC-2102C KC-2102FXR KC-2102FXB	152-1/8″ 152-1/8″ 152-1/8″ 152-1/8″ 152-1/8″	1/4″ 3/8″ 1/2″ 3/4″ 1″	6 6 4 3 2	0.025″ 0.025″ 0.025″ 0.032″ 0.032″

1" X 30" BELT & 5" DISC SANDER
PONCEUSE À COURROIE 1" X 30" ET À DISQUE 5"

- 1/3 HP, 2.3 Amp. sealed ball bearing motor
- Die cast aluminum work tables tilt from 0° to 45°
- Handle all your finishing operations including sanding, surfacing, grinding, cleaning and deburringon wood, metal and plastic
- Comes with 100 Grit sanding belt, 80 Grit sanding disc, miter gauge, two dust chutes and a 1-1/4" dust chute adaptor for vacuum hook-up



- Moteur à roulement à billes scellé 1/3 CV, 2.3 ampères
- Tables inclinables de 0° à 45° en fonte d'aluminium
- Pour tout travail de finition incluant le sablage, polissage, meulage, nettoyage et surfaçage sur bois, métal et plastique
- Comprend courroie de ponçage de 100 grains, disque de ponçage de 80 grains, guide à onglets, deux sorties de poussière et un adaptateur de sortie de poussière de 1-1/4" pour branchement d'un aspirateur

KC-702CN

UPC -7-72995-00025-8

MODEL	MODÈLE	KC-702CN
Belt	Courroie	1" x 30"
Belt speed	Vitesse de la courroie	3,346 SFPM - pi./min
Disc	Disque	5"
Disc speed	Vitesse du disque	3,450 RPM- tr/min
Motor/Voltage	Moteur/Voltage	2.3 Amp. / 120V, 1 phase, 60 Hz
Assembled dimensions (LxWxH)/weight	Dimensions assemblé (LxPxH)/poids	14-1/2" x 11-1/2" x 15" / 16 lbs
Package dimensions (LxWxH)/weight	Dimensions d'emballage (LxPxH)/poids	17-3/8" x 12" x 11-1/4" / 19 lbs

4" x 36" BELT & 6" DISC SANDER
PONCEUSE À COURROIE 4" x 36" ET À DISQUE 6"

- Powerful 4.3 Amp motor
- Solid cast-aluminum body and disc housing adds stability and minimizes vibration
- Integral 2-1/4" (I.D.) dust port for shop vacuum hook-up
- Adjustable/removable backstop
- Adjustable belt unit operates vertically, horizontally or any set angle in between
- Comes with miter gauge, backstop and adjustment hex. key

- Puissant moteur de 4.3 Amp
- Base et boîtier du disque robuste en fonte d'aluminium ajoutant stabilité et minimise les vibrations
- Sortie de poussière de 2-1/4" (D.I.) pour branchement d'aspirateur
- Arrêt de travail réglable et amovible
- Courroie de ponçage s'ajuste verticalement, horizontalement ou tout angle entre les deux
- Comprend arrêt de travail, guide à onglets et clé hexagonale de réglage



KC-705L-6

UPC -7-72995-00705-9

Double insulation
Isolation double

MODEL	MODÈLE	KC-705L-6
Belt	Courroie	4" x 36"
Belt speed	Vitesse de la courroie	1,900 SFPM - pi./min
Disc	Disque	6"
Disc speed	Vitesse du disque	3,600 SFPM - pi./min
Motor/Voltage	Moteur/Voltage	4.3 Amp. / 120V, 1 phase, 60 Hz
Assembled dimensions (LxWxH)/weight	Dimensions assemblé (LxPxH)/poids	17-1/2" x 14" x 10-1/4" / 38 lbs
Package dimensions (LxWxH)/weight	Dimensions d'emballage (LxPxH)/poids	22" x 10-3/4" x 12-1/2" / 41 lbs

For sander accessories see pages 118- 120 / Voir pages 118-120 pour accessoires de ponceuse

2" X 42" BELT & 8" DISC SANDER
PONCEUSE À COURROIE 2" X 42" ET À DISQUE 8"

- Powerful 1 HP, 6.2 Amp direct drive motor
- Both a 1" and a 2" sanding belt can be installed on this belt sander for greater versatility
- Handles all of your finishing operations including sanding, surfacing, grinding, cleaning and deburring on wood, metal and plastics
- Solid cast-iron body and steel base add stability and minimize vibration
- Solid cast-iron belt table and disc table with T-slot tilts from 0º-45º
- Integral 1-1/2" belt and disc dust ports for shop vacuum hook-up
- Adjustable/removable belt platen(s) allow sanding of curves or oddly shaped material
- Comes with 1" x 42" sanding belt, 2" x 42" sanding belt, 1" & 2" belt platens, 2 x 8" adhesive sanding discs, miter gauge and adjustment hex. keys

- Puissant moteur à entraînement direct de 1 CV, 6.2 ampères
- Une courroie de ponçage de 1" et 2" peut être installée sur cette ponceuse à courroie pour plus de polyvalence
- Pour tout travail de finition incluant le sablage, polissage, meulage, nettoyage et surfaçage sur bois, métal et plastique
- Boîtier solide en fonte d'acier et base en acier ajoutant stabilité et minimise les vibrations
- Table de la courroie et table du disque avec rainure en T en fonte d'acier s'inclinent de 0º-45º
- Sorties de poussière intégrés de 1-1/2" pour courroie et disque pour le branchement d'un aspirateur
- Plateau(x) de la courroie réglable et amovible permettant le ponçage de matériaux courbés et formes irrégulières
- Comprend courroie de ponçage 1" x 42", courroie de ponçage 2" x 42", plateaux de la courroie de 1" et 2", 2 x disques de ponçage adhésif de 8", guide à onglets et clés hexagonales de réglage



KC-770FX

UPC -7-72995-01746-1

Quick release lever for easy belt replacement



Levier de déverrouillage rapide pour un remplacement facile de la courroie

MODEL	MODÈLE	KC-770FX
Belt	Courroie	1" x 42" & 2" x 42"
Belt speed	Vitesse de la courroie	3,100 SFPM /pi/min
Disc	Disque	8"
Disc speed	Vitesse du disque	3450 RPM /tr/min
Motor	Moteur	1 HP/CV, 6.2 Amp.
Voltage	Voltage	120V, 1 phase, 60 Hz
Assembled dimensions (LxWxH)/weight	Dimensions assemblé (LxPxH)/poids	22-3/8"x19-1/2"x20-1/2"/61 lbs
Package dimensions (LxWxH)/weight	Dimensions d'emballage (LxPxH)/poids	16-1/2" x 16" x 23-1/4" / 65 lbs

For sander accessories see pages 118-120 / Voir pages 118-120 pour accessoires de ponceuse

6" x 48" BELT - 9" & 12" DISC SANDERS
PONCEUSES À COURROIE 6" X 48" ET À DISQUE 9" ET 12"

- Powerful 1 HP motor (KC-760L)
- Powerful 1.5 HP direct ball bearing drive motor (KC-780FX)
- Heavy-duty cast-iron construction (KC-760L)
- Heavy-duty cast-iron tilting tables and frame (KC-780FX)
- Adjustable belt unit operates vertically, horizontally or at any set angle in between
- Two 2-1/2" dust chutes with 2-1/2" to 4" adapter for dust collector hook-up (KC-760L)
- 2 - dust chutes (2" & 2-1/4") for vacuum or dust collector hook-up (KC-780FX)
- Sturdy cabinet stand
- Quick belt release mechanism
- Both sanders comes complete with heavy-duty miter gauge and back stop

- Puissant moteur de 1 CV (KC-760L)
- Puissant moteur à entraînement direct à roulements à billes de 1.5 CV (KC-780FX)
- Construction robuste en fonte d'acier (KC-760L)
- Construction du châssis et des tables inclinables en fonte d'acier robuste (KC-780FX)
- La courroie est opérationnelle à tout angle entre la position verticale ou horizontale selon le besoin
- Deux sorties de poussière de 2-1/2" avec adaptateur de 2-1/2" à 4" pour brancher un boyau de collecteur de poussière (KC-760L)
- 2 sorties de poussière (2" et 2-1/4") pour le branchement d'un aspirateur ou d'un collecteur de poussière (KC-780FX)
- Support à cabinet fermé
- Levier de changement rapide de la courroie
- Les deux ponceuses comprend guide à onglets robuste et butée arrière



KC-760L

UPC -7-72995-00698-4



KC-780FX

UPC - 7-72995-01827-7

MODEL	MODÈLE	KC-780FX	KC-780FX
Belt	Courroie	6" x 48"	6" x 48"
Belt lift	Déplacement de la courroie	0° - 90°	0° - 90°
Belt speed	Vitesse de courroie	1,250 SFPM /pi/min	1,066 SFPM /pi/min
Disc	Disque	9"	12"
Disc speed	Vitesse du disque	1,740 RPM/tr/min	1,725 RPM/tr/min
Motor	Moteur	10 Amp. @ 110V/5 Amp. @ 220V	10.5 Amp.
Voltage	Voltage	110V/220V, 1 phase, 60 Hz	120V, 1 phase, 60 Hz
Prewired	Pré-câblé	110V	-
Ass. dimensions (LxWxH)/weight	Dim. assemblé (LxPxH)/poids	30" x 19" x 56"/135 lbs	36"x17-1/2"x54-1/2"/165 lbs
Pack. dimensions (LxWxH)/weight	Dim. d'emballage (LxPxH)/poids	27-1/2" x 22-1/2" x 18" / 138 lbs	32" x 30" x 21" / 178 lbs

For sander accessories see pages 118-120 / Voir pages 118-120 pour accessoires de ponceuse

6" X 48" BELT & 12" DISC SANDERS
PONCEUSES À COURROIE 6" X 48" ET À DISQUE 12"

- Powerful 1.5 HP, 110V/220V motor
- 2 Step activation safety switch with line voltage interruption in case of power failure
- Heavy-duty cast-iron tilting tables and body
- Belt platen is covered with a graphite pad to reduce friction and increase belt life
- Sanding belt operates vertically, horizontally or at any set angle in between
- Belt and disc safety guards
- Quick release lever for easy belt replacement
- 4" dust chute for dust collector hook-up (KC-790FX only)
- Built-in dust collector inside cabinet (KC-790FX-DC only)
- Comes with aluminum miter gauge, cast-iron work stop, T-slot centre point, enclosed stand and adjustment hex. keys

- Puissant moteur de 1.5 CV, 110V/220V
- Interrupteur de sécurité avec activation à 2 étapes et ouverture forcée en cas de panne d'électricité
- Construction des tables inclinables et du châssis en fonte d'acier robuste
- Support d'appui de la courroie en graphite pour réduire la friction et augmenter la vie de la courroie
- La courroie est opérationnelle à tout angle entre la position verticale ou horizontale
- Gardes de sécurité pour disque et la courroie
- Levier de déverrouillage rapide pour un remplacement facile de la courroie
- Sortie de poussière de 4" (KC-790FX seulement)
- Collecteur de poussière intégré à l'intérieur du cabinet (KC-790FX-DC seulement)
- Comprend un guide à onglets en aluminium, arrêt de travail en fonte d'acier, point central à rainure en T, cabinet fermé et clés hexagonales de réglage



KC-790FX
UPC - 7-72995-01542-9



WITH BUILT-IN DUST COLLECTOR/
AVEC COLLECTEUR DE POUSSIÈRE INTÉGRÉ

KC-790FX-DC
UPC - 7-72995-01543-6

Dust collection hose connected to sanding belt for efficient dust control

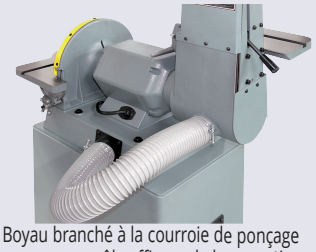

Boyau branché à la courroie de ponçage pour un contrôle efficace de la poussière

Replacement dust bag
(Model KC-790FX-DC only)



Sac de poussière de remplacement
(Modèle KC-790FX-DC seulement)

KDCB-790
UPC - 7-72995-01548-1

MODEL	MODÈLE	KC-790FX	KC-790FX-DC
Belt	Courroie	6" x 48"	6" x 48"
Belt table tilt angle	Inclinaison de la table de la courroie	0 - 45°	0 - 45°
Belt speed	Vitesse de la courroie	2,250 SFPM /pi/min	2,250 SFPM /pi/min
Disc	Disque	12"	12"
Disc speed	Vitesse du disque	1,750 RPM/tr/min	1,750 RPM/tr/min
Disc table tilt angle	Inclinaison de la table du disque	45°∇- 45°Δ	45°∇- 45°Δ
Motor	Moteur	1-1/2 HP/CV, 13/6.5 Amp.	1-1/2 HP/CV, 13/6.5 Amp.
Dust collector motor	Moteur du collecteur de poussière	-	1/4 HP/CV, 2/1 Amp.
Voltage	Voltage	110V/220V, 1 phase, 60 Hz	110V/220V, 1 phase, 60 Hz
Pre-wired at	Pré-câblé	220V	220V
Assembled dimensions (LxWxH)	Dimensions assemblé (LxPxH)	35" x 25" x 56-1/4"	35" x 25" x 56-1/4"
Weight	Poids	265 lbs	280 lbs

For sander accessories see pages 118-120 / Voir pages 118-120 pour accessoires de ponceuse

OSCILLATING SPINDLE SANDER
PONCEUSE VERTICALE OSCILLANTE

- Powerful 1/2 HP motor
- Ideal for sanding contours, arcs, curves and other irregular shapes
- Precision ground heavy-duty cast-iron table
- Comes standard with 1/2" spindle, 5 drums (3/4", 1", 1-1/2", 2", 3"), 6 sanding sleeves (1/2", 3/4", 1", 1-1/2", 2", 3"- 80 Grit), 6 table inserts, washers and adjustment wrench



- Puissant moteur de 1/2 CV
- Idéal pour le ponçage de contours, arcs, courbes et autres formes irrégulières
- Table en fonte d'acier robuste surfacée avec précision
- Comprend arbre 1/2", 5 tambours (3/4", 1", 1-1/2", 2", 3"), 6 manchons de ponçage (1/2", 3/4", 1", 1-1/2", 2", 3"- 80 Grains), 6 insertions de table, rondelles et clé de réglage

KC-701C

UPC - 7-72995-01623-5

MODEL	MODÈLE	KC-701C
Oscillations per minute	Oscillations par minute	58
Oscillations stroke	Course de l'oscillation	5/8"
Spindle drums diameter	Diamètre des tambours	3/4" - 3"
Spindle length & diameter	Longueur et diamètre de l'arbre	4-1/2" x 1/2"
Spindle speed	Vitesse de l'arbre	2,000 RPM/tr/min
Motor/Voltage	Moteur/Voltage	3.5 Amp./120V, 1 phase, 60 Hz
Assembled dimensions (LxWxH)/weight	Dimensions assemblé (LxPxH)/poids	13-3/4" x 15-3/4" x 18" / 27 lbs
Package dimensions (LxWxH)/weight	Dimensions d'emballage (LxPxH)/poids	18-1/8" x 15-3/4" x 20-1/2"/31 lbs

For sander accessories see pages 118-120 / Voir pages 118-120 pour accessoires de ponceuse

OSCILLATING SPINDLE SANDER / PONCEUSE VERTICALE OSCILLANTE

- Precision ground heavy-duty cast-iron table
- Table can be tilted downwards up to a maximum of 45° to allow the sanding of beveled parts
- Graduated bevel scale for accurate reading of the degree of tilt
- On-board side mounted spindle and table insert storage
- Comes standard with 3 spindles (1/4", 1/2" and 5/8") and 2 drums (1-1/2" and 2")



- Table en fonte d'acier rectifiée et surfacée avec précision
- Table inclinable vers l'avant jusqu'à un maximum de 45° pour le ponçage de pièces en biseau
- Échelle graduée afin de lire l'angle d'inclinaison
- Rangement pour arbres et insertions de table de chaque côté de la base
- Comprend 3 arbres (1/4", 1/2" et 5/8") et deux tambours (1-1/2" et 2")

OPTIONAL STAND

Table height from floor becomes 39" when the machine is mounted on the stand



SUPPORT EN OPTION

Une fois la machine installée sur la base, la hauteur de la table de travail est de 39"

KC-OVS-TL

UPC - 7-72995-01271-8

SS-OVS-TL

UPC - 7-72995-01272-5

MODEL	MODÈLE	KC-OVS-TL
Oscillations per minute	Oscillations par minute	29
Oscillations stroke	Course de l'oscillation	15/16"
Spindle drum diameter	Diamètre des tambours	1-1/2" - 2"
Spindle diameter	Diamètre des arbres	1/4" - 1/2" - 5/8"
Table size	Grandeur de la table	14-3/4" x 14-3/4"
Motor/Voltage	Moteur/Voltage	7.5 Amp./120V, 1 phase, 60 Hz
Assembled dimensions (LxWxH)/weight	Dimensions assemblé (LxPxH)/poids	17-1/2"x14-3/4"x18-7/8"/77 lbs
Package dimensions (LxWxH)/weight	Dimensions d'emballage (LxPxH)/poids	17" x 17" x 21" / 82 lbs

VFor sander accessories see pages 118-120 / Voir pages 118-120 pour accessoires de ponceuse

OSCILLATING SPINDLE SANDER
PONCEUSE VERTICALE OSCILLANTE

- Designed for intricate contour sanding operations
- 2 Step activation safety switch with line voltage interruption in case of power failure
- Heavy-duty cast-iron tilting table is precision ground
- 1" to 4" rubber drums can be fitted on both ends for full use of the entire spindle
- 4" Dust chute for dust collector hook-up
- Heavy-duty oil bath gearbox with oil level sight gauge
- 10 interchangeable spindles (1/4" x 5", 3/8" x 6", 1/2" x 6", 5/8" x 6", 3/4" x 9", 1" x 9", 1-1/2" x 9", 2" x 9", 3"x 9" and 4" x 9")
- Includes 3 interchangeable table inserts and adjustment keys

- Conçue spécialement pour des opérations de sablages complexes
- Interrupteur de sécurité avec activation à 2 étapes et ouverture forcée en cas de panne d'électricité
- Table inclinable en fonte d'acier robuste
- Tambours 1" à 4" en caoutchouc adaptables sur les deux côtés pour profiter au maximum du papier sablé
- Sortie de poussière de 4"
- Boîtier d'engrenage robuste à l'huile avec jauge à l'huile
- 10 arbres interchangeables (1/4" x 5", 3/8" x 6", 1/2" x 6", 5/8" x 6", 3/4" x 9", 1" x 9", 1-1/2" x 9", 2" x 9", 3"x 9" et 4" x 9")
- Comprend 3 insertions de table interchangeables et clés d'ajustements



LINE INTERRUPTION
OUVERTURE FORCÉE

0-45° Tilting table and 4" dust chute



Table inclinable de 0-45° et sortie de poussière de 4"

Storage on both sides of the cabinet

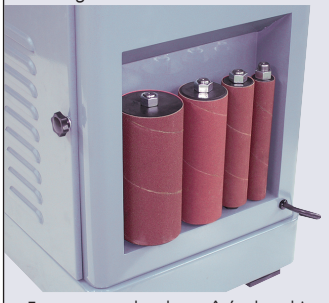

Entreposage des deux côtés du cabinet

KC-OVS-FX3

UPC - 7-72995-15009-0

MODEL	MODÈLE	KC-OVS-FX3
Oscillations per minute	Oscillations par minute	75
aOscillations stroke	Course de l'oscillations	1-1/2"
Spindle drum length	Longueur des tambour	10 (5" to / à 9")
Spindle drum diameter	Diamètre des tambours	1/4" to / à 4"
Spindle speed	Vitesse de l'arbre	1,725 RPM/tr/min
Table size	Grandeur de la table	24-1/4" x 24-1/4"
Motor	Moteur	10 Amp. @ 110V, 5 Amp. @ 220V
Voltage	Voltage	110/220V, 1 phase, 60 Hz
Pre-wired at	Pré-câblé	110V
Assembled dimensions (LxWxH)/weight	Dimensions assemblé (LxPxH)/poids	24-1/4" x 24-1/4" x 47-1/4" / 285 lbs
Package dimensions (LxWxH)/weight	Dimensions d'emballage (LxPxH)/poids	26" x 26" x 44-1/2" / 320 lbs

For sander accessories see pages 118-120 / Voir pages 118-120 pour accessoires de ponceuse

6" x 89" OSCILLATING EDGE SANDER
PONCEUSE DE CHANT OSCILLANTE 6" X 89"

- New and improved oscillating drive
- Heavy-duty enclosed cabinet stand has built-in door for storage
- Front table can be adjusted up or down to suit the job
- Graphite backing diminishes belt friction for increased belt life
- Quick belt release lever
- 4" Dust chute for dust collector hook-up
- Comes with miter gauge, table guide and end table

- Entraînement oscillant nouveau et amélioré
- Cabinet fermé robuste comprenant une porte pour entreposage
- Construction des tables en fonte d'acier robuste
- La table avant peut être ajustée plus basse ou plus haute selon le travail désiré
- Support de courroie en graphite réduisant la friction pour augmenter la durée de la courroie
- Levier de changement rapide de la courroie
- Sortie de poussière de 4"
- Comprend guide à onglets, guide de table et table du bout



KC-689-OSC-7

UPC - 7-72995-00507-9

End table allows curved sanding operations

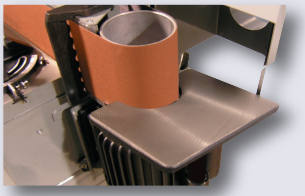

La table du bout facilite le sablage des formes arrondies

Table is shown in the horizontal sanding position

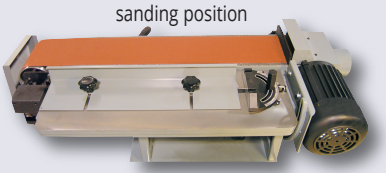

La table est illustrée dans la position de ponçage horizontale

MODEL	MODÈLE	KC-689-OSC-7
Belt	Courroie	6" x 89"
Table size (front)	Grandeur de la table (devant)	9-7/8" x 29-5/8"
Table size (side)	Grandeur de la table (côté)	9-7/8" x 11-7/8"
Belt speed	Vitesse de la courroie	3,150 SFPM/pi/min
Oscillations stroke	Course de l'oscillation	1/2"
Oscillations per minute	Oscillations par minute	110
Motor	Moteur	18 Amp. @ 110V, 9 Amp. @ 220V
Voltage	Voltage	110/220V, 1 phase, 60 Hz
Pre-wired at	Pré-câblé	220V
Assembled dimensions (LxWxH)/weight	Dimensions assemblé (LxPxH)/poids	53" x 26" x 47" / 236 lbs
Package dimensions (LxWxH)/weight	Dimensions d'emballage (LxPxH)/poids	49-3/4" x 26" x 20-1/4" / 262 lbs

For sander accessories see pages 118-120 / Voir pages 118-120 pour accessoires de ponceuse

6" x 108" EDGE SANDER & OSCILLATING EDGE SANDER
PONCEUSE DE CHANT ET PONCEUSE DE CHANT OSCILLANTE 6" X 108"

- Powerful 2 HP motor
- Oscillating sanding belt (KC-108-OSC only)
- Balanced 7" rubber drive wheel and 3" crown idler wheel provide uniform belt tracking
- Fully tilting front table
- Hinged dust hood accommodates oversized stock
- Graphite backing diminishes belt friction for increased belt life
- Single knob tracking control
- End table allows curved sanding operations
- 4" Dust chute for dust collector hook-up
- Magnetic safety switch

- Puissant moteur de 2 CV
- Courroie de ponçage oscillante (KC-108-OSC seulement)
- Le tambour d'entraînement de 7" recouvert de caoutchouc ainsi que le tambour auxiliaire de 3" sont en aluminium balancés et équilibrés
- La table avant est complètement inclinable
- Les tables s'ajustent en hauteur selon le travail à effectuer
- Sortie de poussière sur charnières accommodant les matériaux de grandes dimensions
- Support de courroie en graphite réduisant la friction pour augmenter la durée de la courroie
- Comprend un bouton pour l'alignement de la courroie
- La table du bout facilite le sablage des formes arrondies
- Sortie de poussière de 4"
- Interrupteur magnétique de sécurité





LINE INTERRUPTION
OUVERTURE FORCÉE

CT-108C

UPC - 7-72995-10800-8

KC-108-OSC

UPC - 7-72995-01454-5

LINE INTERRUPTION
OUVERTURE FORCÉE

Oscillating/Oscillante

MODEL	MODÈLE	CT-108C	KC-108-OSC
Belt	Courroie	6" x 108"	6" x 108"
Oscillating stroke	Course du movement oscillant	-	1/4"
Table size (front)	Grandeur de la table (devant)	37" x 7-3/4"	37" x 7-3/4"
Table size (side)	Grandeur de la table (côté)	19" x 12"	19" x 11-3/4"
Belt speed	Vitesse de la courroie	3,150 SFPM/pi/min	3,150 SFPM/pi/min
Motor	Moteur	12 Amp. @ 220V	10 Amp. @ 220V
Voltage	Voltage	220V, 1 phase, 60 Hz	220V, 1 phase, 60 Hz
Ass. dimensions (LxWxH)/weight	Dim. assemblé (LxPxH)/poids	63-1/4" x 23" x 41" / 363 lbs	62" x 22-1/2" x 42" / 356 lbs
Pack. dimensions (LxWxH)/weight	Dim. d'emballage (LxPxH)/poids	59-1/2"x22-3/4"x43-5/8"/462 lbs	60" x 25-1/4" x 46" / 450 lbs

For sander accessories see pages 118-120 / Voir pages 118-120 pour accessoires de ponceuse

16" OPEN DRUM SANDER
PONCEUSE OUVERTE À TAMBOUR 16"

- All ball bearing die cast construction
- Conveyor belt tracking is easy to adjust
- Easy clamping sanding belt loading system
- 2-1/2" dust chute
- A metric and imperial depth scale is provided for thickness adjustment
- Metal stand included

- Construction en fonte sur roulement à billes
- Dispositif d'alignement de la courroie facile à ajuster
- Système de chargement de la courroie de ponçage facile à utiliser
- Sortie de poussière de 2-1/2"
- Règle de mesure métrique et impériale fournie pour l'ajustement de la profondeur
- Support en métal inclus

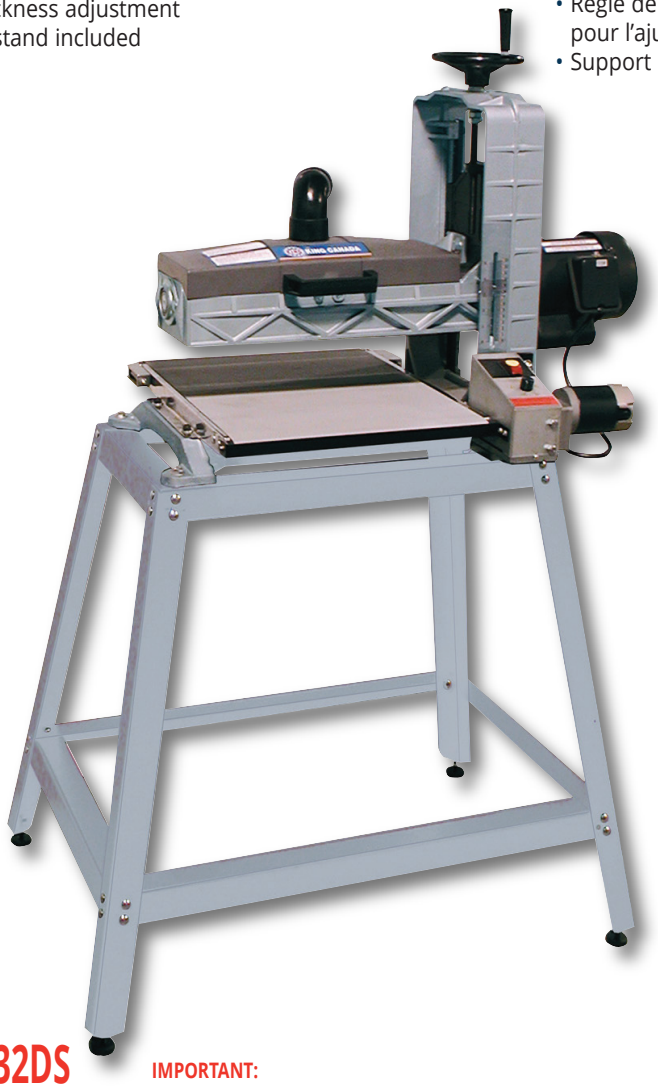

3" Belts are cut 15-3/4" diagonally

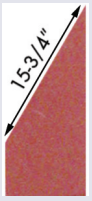

Courroies de 3" coupées à 15-3/4" diagonalement

16" x 5" aluminum sanding drum is precision balanced



Tambour de ponçage 16" x 5" en aluminium équilibré avec précision

Conveyor belt variable feed speed is conveniently changed by turning the speed regulator knob

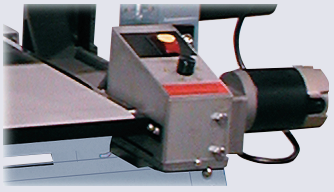

La vitesse variable d'alimentation de la courroie est ajustée en tournant un bouton régulateur

KC-1632DS

UPC - 7-72995-00069-2

IMPORTANT:
With its open ended design this machine can sand a 32" wide piece in 2 passes
Par sa conception ouverte, cette machine peut poncer une pièce de 32" de large en 2 passes

MODEL	MODÈLE	KC-1632DS
Drum motor	Moteur du tambour	1 HP/CV, 10 Amp.
Belt feed motor	Moteur d'entraînement du tablier	1/8 HP/CV
Maximum width of sanding	Largeur maximale de sablage	2 x 16"
Maximum sanding capacity per pass	Capacité maximale de ponçage par passe	1/64"
Maximum thickness of board	Épaisseur maximale de la pièce	5"
Minimum thickness of board	Épaisseur minimale de la pièce	1/8"
Minimum board length	Longueur minimale	2-1/4"
Belt	Courroie	3" x 96"
Feeding speed	Vitesse d'alimentation	0-31 SIPM/po/min
Number of sanding drums	Nombre de tambours	1
Drum speed	Vitesse du tambour	1,720 RPM/tr/min
Voltage	Voltage	110V, 60Hz, 1phase
Assembled dimensions (LxWxH)/weight	Dimensions assemblé (LxPxH)/poids	40" x 27" x 61" / 156 lbs
Package dimensions (LxWxH)/weight	Dimensions d'emballage (LxPxH)/poids	37" x 25-1/4" x 26-3/8" / 172 lbs

VFor sander accessories see pages 118-120 / Voir pages 118-120 pour accessoires de ponceuse

22" OPEN DRUM SANDER
PONCEUSE OUVERTE À TAMBOUR 22"

- Powerful 1.75 HP motor
- All ball bearing die cast construction
- Conveyor belt tracking is easy to adjust
- Easy clamping sanding belt loading system
- 4" dust chute and rear hook to support dust collection hose
- Comes with metal stand with 4 caster wheels for mobility

- Puissant moteur de 1.75 CV
- Construction en fonte sur roulement à billes
- Dispositif d'alignement de la courroie d'entraînement facile à ajuster
- Système de chargement de la courroie de ponçage facile à utiliser
- Sortie de poussière de 4" et crochet arrière pour supporter le boyau de collection
- Comprend un support en métal avec 4 roulettes pour mobilité

Infeed and outfeed tables can be folded down



Les tables d'entrée et de sortie peuvent être abaissées



3" Belts are cut 15-3/4" diagonally

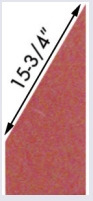

Courroies de 3" coupées à 15-3/4" diagonalement

22" x 5" aluminum sanding drum is precision balanced



Tambour de ponçage 22" x 5" en aluminium équilibré avec précision

Metric or imperial digital depth gauge for increased thickness accuracy



Jauge de profondeur numérique métrique ou impérial pour précision accrue de l'épaisseur

KC-2244DS

UPC - 7-72995-01672-3

IMPORTANT:
With its open ended design this machine can sand a 44" wide piece in 2 passes
Par sa conception ouverte, cette machine peut poncer une pièce de 44" de large en 2 passes

MODEL	MODÈLE	KC-2244DS
Drum motor	Moteur du tambour	1.75 HP/CV, 15 Amp.
Belt feed motor	Moteur d'entraînement du tablier	1/8 HP/CV
Maximum width of sanding	Largeur maximale de ponçage	2 x 22"
Maximum sanding capacity per pass	Capacité maximale de ponçage par passe	1/64"
Maximum thickness of board	Épaisseur maximale de la pièce	5"
Minimum thickness of board	Épaisseur minimale de la pièce	1/8"
Minimum board length	Longueur minimale	2-1/4"
Belt	Courroie	3" x 127-3/4"
Feeding speed	Vitesse d'alimentation	0-31 SIPM/po/min
Number of sanding drums	Nombre de tambours	1
Drum speed	Vitesse du tambour	1,720 RPM/tr/min
Voltage	Voltage	110V, 60Hz, 1phase
Assembled dimensions (LxWxH)/weight	Dimensions assemblé (LxPxH)/poids	48" x 43-3/8" x 61-1/2" / 257 lbs
Package dimensions (LxWxH)/weight	Dimensions d'emballage (LxPxH)/poids	45-5/8" x 25-5/8" x 26" / 273 lbs

For sander accessories see pages 118-120 / Voir pages 118-120 pour accessoires de ponceuse

26" X 12" DUAL DRUM SANDER
PONCEUSE À TAMBOUR DOUBLE DE 26" X 12"

- 26" width by 12" thickness capacity
- Variable feed speed
- Heavy-duty base and steel frame provides stability during operation
  The parallelism between the sanding drums and the conveyor table is easily adjusted by turning adjustment screws
- Magnetic safety switch
- Twin 4" dust chutes for dust collector hook-up
- A metric and imperial depth scale is provided for thickness adjustment

- Capacité de 26" de largeur et 12" d'épaisseur
- 5Vitesse d'alimentation variable
- Support et châssis en acier robuste afin d'assurer une stabilité à l'appareil lors de l'opération
- Le parallélisme entre les tambours de ponçage et le con voyeur est obtenu par un simple ajustement de vis
- Interrupteur magnétique de sécurité
- Sortie double à poussière de 4"
- L'échelle de mesure métrique et impériale est fournie pour l'ajustement de la profondeur



LINE INTERRUPTION
OUVERTURE FORCÉE

5" Belt is cut 15 3/4" as shown

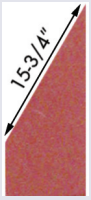

La courroie de 5" est coupée à 15 3/4" telle qu'illustrée

Two 5" aluminum sanding drums are precision balanced and driven by 2 V-belts



2 tambours de ponçage en aluminium de 5" équilibrés avec précision et entraînés par 2 courroies en "V"

KC-26DS

UPC -7-72995-00068-5

VARIABLE FEED SPEED
VITESSE D'ALIMENTATION VARIABLE

MODEL	MODÈLE	KC-26DS
Sanding drum motor	Moteur du tambour	3 HP /CV, 16 Amp, 220V
Conveyor belt motor	Moteur du convoyeur	1/6 HP /CV, 220V, 1 phase
Maximum width of sanding	Largeur maximale de ponçage	26"
Maximum thickness of board	Épaisseur maximale de la pièce	12"
Minimum thickness of board	Épaisseur minimale de la pièce	1/4"
Minimum length of board	Longueur minimale de la pièce	5"
Abrasive belt	Courroie abrasive	5" x 120"
Variable feeding speed	Vitesse d'alimentation variable	3-20 SFPM /pi/min
Number of sanding drums	Nombre de tambours	2
Sanding drum speed	Vitesse du tambour	1,550 RPM/tr/min
Voltage	Voltage	220V, 60Hz, 1phase
Assembled dimensions (LxWxH)/weight	Dimensions assemblé (LxPxH)/poids	45" x 30 1/2" x 49" / 485 lbs
Package dimensions (LxWxH)/weight	Dimensions d'emballage (LxPxH)/poids	47-3/4" x 32-1/4" x 52-1/4" / 572 lbs

For sander accessories see pages 118-120 / Voir pages 118-120 pour accessoires de ponceuse

3" X 79" METAL BELT SANDER
PONCEUSE À COURROIE 3" X 79" POUR LE MÉTAL

- Powerful 220V, 2 HP motor
- Sanding belt rotates on 7-1/2" vented drive wheel and solid rubber rear wheel for maximum tracking and sanding control
- Head pivots up or down on base for easy and safe work heights
- Line interruption electro-mechanical switch needs a restart after a power failure
- Front and rear 3" dust ports for efficient dust and debris removal
- Horizontal working height of 36"
- Quick release sanding belt tension lever and angle adjustment lever for adjusting the sander angle
- Belt tracking adjusting knob
- Graphite pad diminishes belt friction for increased sanding belt life
- Comes with 80 Grit pure zirconia sanding belt, work stop, workpiece end support and safety guard to protect users from sparks produced during end sanding

- Puisant moteur 220V de 2 CV
- La courroie de ponçage tourne sur une roue d'alimentation ventilée et une roue arrière en caoutchouc de 7-1/2" pour assurer l'alignement et contrôle
- Tête pivote vers le haut ou vers le bas sur la base pour des hauteurs de travail simple et sans danger
- Interrupteur électromécanique à ouverture forcée nécessitant un redémarrage après une panne de courant
- Sorties de poussière de 3" à l'avant et l'arrière pour une collecte de poussière efficace
- Hauteur de travail en position horizontale de 36"
- Levier de tension pour changement rapide de la courroie de ponçage et levier de réglage de l'angle de la ponceuse
- Bouton de réglage de l'alignement de la courroie de ponçage
- Le support de courroie en graphite réduit la friction et augmente la durée de vie de la courroie de ponçage
- Comprend courroie zirconia pur de 80 grains, arrêt de la pièce, support de la pièce et garde de sécurité protègeant l'utilisateur des étincelles produites pendant le ponçage au bout de la ponceuse



LINE INTERRUPTION
OUVERTURE FORCÉE

Hinged top cover for access to entire length of belt for larger pieces

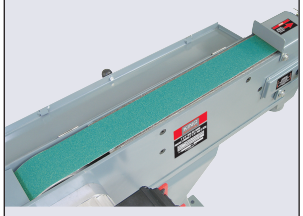

Couvercle du haut avec charnières donne accès à la courroie entière pour les pièces plus longues

Workpiece support & safety guard

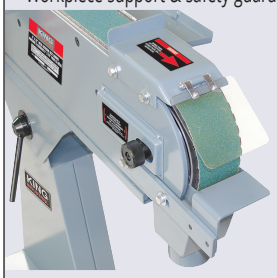

Support de la pièce et garde de sécurité

KC-379MS

UPC - 7-72995-01183-4

MODEL	MODÈLE	KC-379MS
Belt	Courroie	3" x 78-3/4"
Belt speed (ft/min)	Vitesse de la courroie (pi/min)	6,900
Belt tilt angle range	Gamme des angles d'inclinaison de la courroie	0^0 - 60^0
Motor	Moteur	2 HP/CV, 9 Amp.
RPM	Tours par minute	3,400
Voltage	Voltage	220V, 1 phase, 60 Hz
Assembled dimensions (LxWxH)/weight	Dimensions assemblé (LxPxH)/poids	41-3/4" x 16-1/2" x 38"/ 158 lbs
Package dimensions (LxWxH)/weight	Dimensions d'emballage (LxPxH)/poids	27-1/2" x 19-1/4" x 44-1/2"/ 170 lbs

For sander accessories see pages 118, 119 / Voir pages 118, 119 pour accessoires de ponceuse

ABRASIVE CLEANER / NETTOYANT ABRASIF

- Cleans sawdust off the surface of sanding belts and discs to prolong the life of the abrasive
- Nettoie la poussière sur la surface des courroies et disques de ponçage pour prolonger la durée de l'abrasif

•1-1/2" x 1-1/2" x 8-1/2"



K-1306
UPC - 7-72995-00039-5

WORKSTANDS / SUPPORTS

FOLDING ROLLER STAND
SUPPORT PLIANT À ROULEAU



- Can be used with any sander
- Height adjustable from 27" to 44"
- Folds flat for storage

- Convient à toutes les ponceuses
- Hauteur réglable de 27" à 44"
- Se plie pour un rangement pratique

KRS-102
UPC - 7-72995-00771-4

3 IN 1 FOLDING ROLLER STAND
SUPPORT PLIANT À ROULEAU 3 EN 1



KRS-108
UPC - 7-72995-00772-1

900 LB INDUSTRIAL MOBILE BASE
BASE MOBILE DE 900 LBS À USAGE INDUSTRIEL

- Heavy-duty steel construction
- Fully adjustable, 8 U-shaped bars
- Minimum size: 14" x 17", maximum size: 27-3/4" x 32-1/2" or 25" x 35-1/4"

- Contruction robuste en acier
- Complètement ajustable, 8 barres en U
- Dimension minimale: 14" x 17", dimension maximale: 27-3/4" x 32-1/2" ou 25" x 35-1/4"



900 lbs max.
(408 kg.)

KMB-1290
UPC - 7-72995-01314-2

EXTENDABLE UNIVERSAL MOBILE BASE
BASE MOBILE UNIVERSELLE EXTENSIBLE

1- Minimum Square Dimension
Dimension Minimale Carrée: **11" x 11"**
2- Maximum Square Dimension
Dimension Maximale Carrée: **35.2" x 35.2"**
3- Minimum Rectangular Dimension
Dimension Minimale Rectangulaire: **17.1" x 11"**
4- Maximum Rectangular Dimension
Dimension Maximale Rectangulaire: **51" x 19"**

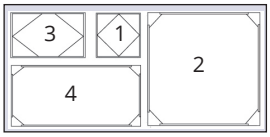



KMB-1250
UPC - 7-72995-00812-4

500 lbs max.
(226 kg.)

WOOD SANDING BELTS / COURROIES DE PONÇAGE POUR LE BOIS









MODEL MODÈLE	UPC CODE	BELT SIZE GRANDEUR COURROIE	GRIT GRAIN	FITS CONVIENT	UNIT/KITS PC/ENSEMBLE
SB-130-K-60	7-72995-13060-3	1" x 30"	60	KC-130RC/702C/702CN	3
SB-130-K-80	7-72995-13080-1	1" x 30"	80	KC-130RC/702C/702CN	3
SB-130-K-100	7-72995-13010-8	1" x 30"	100	KC-130RC/702C/702CN	3
SB-130-K-120	7-72995-13012-2	1" x 30"	120	KC-130RC/702C/702CN	3
SB-142-60	7-72995-01365-4	1" x 42"	60	KC-703C/KC-770FX	1
SB-142-80	7-72995-01366-1	1" x 42"	80	KC-703C/KC-770FX	1
SB-142-100	7-72995-01367-8	1" x 42"	100	KC-703C/KC-770FX	1
SB-142-120	7-72995-01368-5	1" x 42"	120	KC-703C/KC-770FX	1
SB-321-40	7-72995-00318-1	3" x 21"	40	8356/8356VS	10
SB-321-60	7-72995-00316-7	3" x 21"	60	8356/8356VS	10
SB-321-80	7-72995-00317-4	3" x 21"	80	8356/8356VS	10
SB-321-120	7-72995-00319-8	3" x 21"	120	8356/8356VS	10
SB-324-40	7-72995-00449-2	3" x 24"	40	8357	10
SB-324-60	7-72995-00450-8	3" x 24"	60	8357	10
SB-324-80	7-72995-00451-5	3" x 24"	80	8357	10
SB-324-120	7-72995-00452-2	3" x 24"	120	8357	10
SB-424-40	7-72995-00453-9	4" x 24"	40	8358	10
SB-424-60	7-72995-00454-6	4" x 24"	60	8358	10
SB-424-80	7-72995-00455-3	4" x 24"	80	8358	10
SB-424-120	7-72995-00456-0	4" x 24"	120	8358	10
SB-436-K-60	7-72995-43660-6	4" x 36"	60	KC-704C/705L/705L-5/705L-6	2
SB-436-K-80	7-72995-43680-4	4" x 36"	80	KC-704C/705L/705L-5/705L-6	2
SB-436-K-100	7-72995-43610-1	4" x 36"	100	KC-704C/705L/705L-5/705L-6	2
SB-436-K-120	7-72995-43612-5	4" x 36"	120	KC-704C/705L/705L-5/705L-6	2
SB-648-K-60	7-72995-64860-3	6" x 48"	60	KC-706L/760L/788FX/790FX/790FX-DC/780FX	2
SB-648-K-80	7-72995-64880-1	6" x 48"	80	KC-706L/760L/788FX/790FX/790FX-DC/780FX	2
SB-648-K-100	7-72995-64810-8	6" x 48"	100	KC-706L/760L/788FX/790FX/790FX-DC/780FX	2
SB-648-K-120	7-72995-64812-2	6" x 48"	120	KC-706L/760L/788FX/790FX/790FX-DC/780FX	2
SB-680-60	7-72995-68060-3	6" x 80"	60	KC-ES	1
SB-680-80	7-72995-68080-1	6" x 80"	80	KC-ES	1
SB-680-100	7-72995-68010-8	6" x 80"	100	KC-ES	1
SB-680-120	7-72995-68012-2	6" x 80"	120	KC-ES	1
SB-689-60	7-72995-00465-2	6" x 89"	60	KC-689-OSC-7	1
SB-689-80	7-72995-00466-9	6" x 89"	80	KC-689-OSC-7	1
SB-689-100	7-72995-00467-6	6" x 89"	100	KC-689-OSC-7	1
SB-689-120	7-72995-00468-3	6" x 89"	120	KC-689-OSC-7	1
SB-6108-60	7-72995-61086-0	6" x 108"	60	CT-108C/KC-6108-OSC/108-OSC	1
SB-6108-80	7-72995-61088-4	6" x 108"	80	CT-108C/KC-6108-OSC/108-OSC	1
SB-6108-100	7-72995-61081-5	6" x 108"	100	CT-108C/KC-6108-OSC/108-OSC	1
SB-6108-120	7-72995-61082-2	6" x 108"	120	CT-108C/KC-6108-OSC/108-OSC	1
SB-390-80	7-72995-00097-5	3" x 96"	80	KC-1632DS	1
SB-390-120	7-72995-00124-8	3" x 96"	120	KC-1632DS	1
SB-3127-80	7-72995-01674-7	3" x 127-3/4"	80	KC-2244DS	1
SB-3127-120	7-72995-01675-4	3" x 127-3/4"	120	KC-2244DS	1
SB-396-80	7-72995-01051-6	3 1/4" x 96"	80	KC-16-1-D	1
SB-396-100	7-72995-01071-4	3 1/4" x 96"	100	KC-16-1-D	1
SB-396-120	7-72995-01052-3	3 1/4" x 96"	120	KC-16-1-D	1
SB-396-150	7-72995-01053-0	3 1/4" x 96"	150	KC-16-1-D	1
SB-396-180	7-72995-01054-7	3 1/4" x 96"	180	KC-16-1-D	1
SB-5120-80	7-72995-00186-6	5" x 120"	80	KC-26DS/KC-26-1-D	1
SB-5120-120	7-72995-00187-3	5" x 120"	120	KC-26DS/KC-26-1-D	1
SB-5120-150	7-72995-00527-7	5" x 120"	150	KC-26DS/KC-26-1-D	1
SB-5120-180	7-72995-00528-4	5" x 120"	180	KC-26DS/KC-26-1-D	1

METAL "PURE ZIRCONIA" SANDING BELTS / COURROIES DE PONÇAGE ZIRCONIA PUR POUR LE MÉTAL

MODEL MODÈLE	UPC CODE	BELT SIZE GRANDEUR COURROIE	GRIT GRAIN	FITS CONVIENT	UNIT/KITS PC/ENSEMBLE
SB-379-60	7-72995-01187-2	3" x 79"	60	KC-379MS	1
SB-379-80	7-72995-01188-9	3" x 79"	80	KC-379MS	1
SB-379-120	7-72995-01189-6	3" x 79"	120	KC-379MS	1
SB-242-60Z	7-72995-01815-4	2" x 42"	60	KC-770FX	1
SB-242-80Z	7-72995-01816-1	2" x 42"	80	KC-770FX	1
SB-242-100Z	7-72995-01817-8	2" x 42"	100	KC-770FX	1
SB-242-120Z	7-72995-01818-5	2" x 42"	120	KC-770FX	1

WOOD SANDING DISCS / DISQUES DE PONÇAGE POUR LE BOIS





MODEL MODÈLE	UPC CODE	DISC SIZE DIAM. DISQUE	GRIT GRAIN	FITS CONVIENT	UNIT/KITS PC/ENS.
SD-5-K-60	7-72995-56002-8	5"	60	KC-702C/KC-702CN	3
SD-5-K-80	7-72995-58002-6	5"	80	KC-702C/KC-702CN	3
SD-5-K-100	7-72995-51002-3	5"	100	KC-702C/KC-702CN	3
SD-5-K-120	7-72995-51202-7	5"	120	KC-702C/KC-702CN	3
SD-6-K-60	7-72995-66006-3	6"	60	KC-704C/705L/705L-5 KC-705L-6	3
SD-6-K-80	7-72995-68000-9	6"	80	KC-704C/705L/705L-5 KC-705L-6	3
SD-6-K-100	7-72995-61000-6	6"	100	KC-704C/705L/705L-5 KC-705L-6	3
SD-6-K-120	7-72995-60120-2	6"	120	KC-704C/705L/705L-5 KC-705L-6	3
SD-8-60	7-72995-01369-2	8"	60	KC-703C/KC-770FX	1
SD-8-80	7-72995-01370-8	8"	80	KC-703C/KC-770FX	1
SD-8-100	7-72995-01371-5	8"	100	KC-703C/KC-770FX	1
SD-8-120	7-72995-01372-2	8"	120	KC-703C/KC-770FX	1
SD-9-K-60	7-72995-96000-2	9"	60	KC-706L/KC-760L	3
SD-9-K-80	7-72995-98000-0	9"	80	KC-706L/KC-760L	3
SD-9-K-100	7-72995-91000-7	9"	100	KC-706L/KC-760L	3
SD-9-K-120	7-72995-91200-1	9"	120	KC-706L/KC-760L	3
SD-12-60	7-72995-01260-2	12"	60	KC-708C/788FX/12S KC-790FX/790FX-DC/780FX	1
SD-12-80	7-72995-01280-0	12"	80	KC-708C/788FX/12S KC-790FX/790FX-DC/780FX	1
SD-12-100	7-72995-12100-7	12"	100	KC-708C/788FX/12S KC-790FX/790FX-DC/780FX	1
SD-12-120	7-72995-12120-5	12"	120	KC-708C/788FX/12S KC-790FX/790FX-DC/780FX	1
SD-20-60	7-72995-20060-3	20"	60	DS-20	1
SD-20-80	7-72995-20080-1	20"	80	DS-20	1
SD-20-100	7-72995-20100-6	20"	100	DS-20	1
SD-20-120	7-72995-20120-4	20"	120	DS-20	1

METAL "PURE ZIRCONIA" SANDING DISCS / DISQUES DE PONÇAGE ZIRCONIA PUR POUR LE MÉTAL

MODEL MODÈLE	UPC CODE	DISC SIZE DIAM. DISQUE	GRIT GRAIN	FITS CONVIENT	UNIT/KITS PC/ENS.
SD-8-60Z	7-72995-01819-2	8"	60	KC-770FX	1
SD-8-80Z	7-72995-01820-8	8"	80	KC-770FX	1
SD-8-100Z	7-72995-01821-5	8"	100	KC-770FX	1
SD-8-120Z	7-72995-01822-2	8"	120	KC-770FX	1

WOOD SANDING SLEEVES / MANCHONS DE PONÇAGE POUR LE BOIS



MODEL MODÈLE	UPC CODE	SLEEVE SIZE DIAM. MANCHONS	GRIT GRAIN	FITS CONVIENT	UNIT/KITS PC/ENS.
SL-412-K-80	7-72995-00435-5	4-1/2" x 1/2"	80	KC-700C/701C	3
SL-412-K-120	7-72995-00436-2	4-1/2" x 1/2"	120	KC-700C/701C	3
SL-434-K-80	7-72995-00437-9	4-1/2" x 3/4"	80	KC-700C/701C	3
SL-434-K-120	7-72995-00438-6	4-1/2" x 3/4"	120	KC-700C/701C	3
SL-410-K-80	7-72995-00439-3	4-1/2" x 1"	80	KC-700C/701C	3
SL-410-K-120	7-72995-00441-6	4-1/2" x 1"	120	KC-700C/701C	3
SL-415-K-80	7-72995-00442-3	4-1/2" x 1-1/2"	80	KC-700C/701C/6108-0SC	2
SL-415-K-120	7-72995-00443-0	4-1/2" x 1-1/2"	120	KC-700C/701C/6108-0SC	2
SL-420-K-80	7-72995-00444-7	4-1/2" x 2"	80	KC-700C/701C/6108-0SC	2
SL-420-K-120	7-72995-00445-4	4-1/2" x 2"	120	KC-700C/701C/6108-0SC	2
SL-430-K-80	7-72995-00446-1	4-1/2" x 3"	80	KC-700C/701C/6108-0SC	2
SL-430-K-120	7-72995-00447-8	4-1/2" x 3"	120	KC-700C/701C/6108-0SC	2
SL-525-80	7-72995-01423-1	5" x 1/4"	80	KC-OVS-FX3	1
SL-525-120	7-72995-01424-8	5" x 1/4"	120	KC-OVS-FX3	1
SL-514-K-80	7-72995-15017-5	5-9/16" x 1/4"	80	KC-OVS/OVS-TL	2
SL-514-K-120	7-72995-15018-2	5-9/16" x 1/4"	120	KC-OVS/OVS-TL	2
SL-512-K-80	7-72995-15019-9	5-9/16" x 1/2"	80	KC-OVS/OVS-TL	2
SL-512-K-120	7-72995-15020-5	5-9/16" x 1/2"	120	KC-OVS/OVS-TL	2
SL-534-K-80	7-72995-15021-2	5-9/16" x 3/4"	80	KC-OVS/OVS-TL	2
SL-534-K-120	7-72995-15022-9	5-9/16" x 3/4"	120	KC-OVS/OVS-TL	2
SL-515-K-80	7-72995-15023-6	5-9/16" x 1-1/2"	80	KC-OVS/OVS-TL	2
SL-515-K-120	7-72995-15024-3	5-9/16" x 1-1/2"	120	KC-OVS/OVS-TL	2
SL-520-K-80	7-72995-15025-0	5-9/16" x 2"	80	KC-OVS/OVS-TL	2
SL-520-K-120	7-72995-15026-7	5-9/16" x 2"	120	KC-OVS/OVS-TL	2
SL-638-80	7-72995-63880-2	6" x 3/8"	80	KC-OVS-F2/OVS-FX3	1
SL-638-120	7-72995-63812-3	6" x 3/8"	120	KC-OVS-F2/OVS-FX3	1
SL-612-80	7-72995-61280-2	6" x 1/2"	80	KC-OVS-F2/OVS-FX3	1
SL-612-120	7-72995-61212-3	6" x 1/2"	120	KC-OVS-F2/OVS-FX3	1
SL-658-80	7-72995-65880-0	6" x 5/8"	80	KC-OVS-F2/OVS-FX3	1
SL-658-120	7-72995-65812-1	6" x 5/8"	120	KC-OVS-F2/OVS-FX3	1
SL-934-80	7-72995-93480-5	9" x 3/4"	80	KC-OVS-F2/OVS-FX3	1
SL-934-120	7-72995-93412-6	9" x 3/4"	120	KC-OVS-F2/OVS-FX3	1
SL-910-80	7-72995-91080-9	9" x 1"	80	KC-OVS-F2/OVS-FX3	1
SL-910-120	7-72995-91012-0	9" x 1"	120	KC-OVS-F2/OVS-FX3	1
SL-915-80	7-72995-91580-4	9" x1-1/2"	80	KC-OVS-F2/OVS-FX3	1
SL-915-120	7-72995-91512-5	9" x1-1/2"	120	KC-OVS-F2/OVS-FX3	1
SL-920-80	7-72995-92080-8	9" x 2"	80	KC-OVS-F2/OVS-FX3	1
SL-920-120	7-72995-92012-9	9" x 2"	120	KC-OVS-F2/OVS-FX3	1
SL-930-80	7-72995-93080-7	9" x 3"	80	KC-OVS-F2/OVS-FX3	1
SL-930-120	7-72995-93012-8	9" x 3"	120	KC-OVS-F2/OVS-FX3	1
SL-940-80	7-72995-94080-6	9" x 4"	80	KC-OVS-F2/OVS-FX3	1
SL-940-120	7-72995-94012-7	9" x 4"	120	KC-OVS-F2/OVS-FX3	1

3 SPEED AIR CLEANERS WITH REMOTE CONTROL
ÉPURATEURS D'AIR 3 VITESSES AVEC TÉLÉCOMMANDE

- Quietly improves the air quality of your workshop at 3 speed requirements
- 2 stage filtration, one disposable 5 Micron outer filter and 1 Micron inner filter
- Designed to either be set on a workbench or hung from the ceiling, hanging from chains
- Timer setting automatically shuts the air cleaner off after 1, 2 or 4 hours
- KAC-410 comes with remote control, four air cleaner hooks, ceiling hooks and chains for ceiling mounting
- KAC-1200 comes with remote control, four eye bolts, fixing brackets and adhesive rubber feet

- Améliore tranquillement la qualité de l'air ambiant grâce aux choix de 3 vitesses
- Double filtration, un filtre extérieur électrostatique de 5 microns et un filtre intérieur de 1 micron
- Conçu pour être monté sur un établi ou suspendu du plafond par des chaînes
- Comprend une minuterie qui éteint l'épurateur d'air automatiquement après 1, 2 ou 4 heures
- KAC-410 comprend télécommande à distance, quatre crochets pour l'épurateur, crochets de plafond et des chaînes pour le suspendre au plafond
- KAC-1200 comprend télécommande à distance, quatre boulons en "O", supports de fixation et pieds en caoutchouc adhésifs



KAC-410

UPC - 7-72995-00906-0



Comes standard with 3-speed remote control

Télécommande à distance à 3 vitesses comprise



KAC-1200

UPC - 7-72995-01711-9

High output/Haut rendement



Comes standard with 3-speed remote control

Télécommande à distance à 3 vitesses comprise

Replacement outer filter for KAC-410

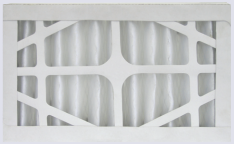

Filtre extérieur de remplacement pour KAC-410

KW-115

UPC - 7-72995-00916-9

Replacement inner filter for KAC-410



Filtre intérieur de remplacement pour KAC-410

KW-116

UPC - 7-72995-00917-6

Replacement outer filter for KAC-1200

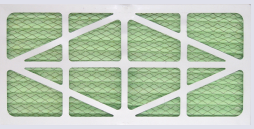

Filtre extérieur de remplacement pour KAC-1200

KW-141

UPC - 7-72995-01185-8

Replacement inner filter for KAC-1200



Filtre intérieur de remplacement pour KAC-1200

KW-142

UPC - 7-72995-01186-5

MODEL	MODÈLE	KAC-410	KAC-1200
Maximum air suction capacity	Capacité d'aspiration maximale	260, 362, 410 CFM/pi³/min	720, 1,115, 1,290 CFM/pi³/min
Noise level reading at 36" at low speed	Intensité sonore à 36" à vitesse basse	62 dB	62 dB
Noise level reading at 36" at medium speed	Intensité sonore à 36" à vitesse moyenne	67 dB	65 dB
Noise level reading at 36" at high speed	Intensité sonore à 36" à haute vitesse	69 dB	69 dB
Motor	Moteur	1.0 Amp.	4.2 Amp.
Motor speed	Vitesse du moteur	(3) 260, 362, 410 RPM/tr/min	(3) 770, 980, 1,100 RPM/tr/min
Auto timer setting	Minuterie automatique	1, 2, 4 hours / heures	1, 2, 4 hours / heures
Voltage	Voltage	110V, 1 phase, 60 Hz	110V, 1 phase, 60 Hz
Outer filter dimensions (LxWxH)	Dimensions du filtre extérieur (LxPxH)	16-1/2" x 1-3/4" x 9-1/2"	23-3/8" x 7/8" x 11-1/2"
Outer filter	Filtre extérieur	5 Microns	5 Microns
Inner filter dimensions (LxWxH)	Dimensions du filtre intérieur (LxPxH)	16-1/2" x 7" x 9-1/2"	23-3/8" x 9-1/2" x 11-1/2"
Inner filter	Filtre intérieur	1 Micron	1 Micron
Assembled dimensions (LxWxH)/weight	Dimensions assemblé (LxPxH)/poids	16-1/2" x 17" x 9-1/2" / 30 lbs	30-1/4" x 24" x 14"/ 55 lbs
Package dimensions (LxWxH)/weight	Dimensions d'emballage (LxPxH)/poids	24" x 19-3/4" x 13-1/4" / 34 lbs	32-1/2" x 26" x 14-3/8"/ 62 lbs

1400 CFM INDUSTRIAL AIR CLEANER WITH REMOTE CONTROL
ÉPURATEUR D'AIR INDUSTRIEL 1400 PCM AVEC TÉLÉCOMMANDE

- High-output CFM Industrial Air Cleaner quietly improves the air quality of your workshop at 3 speed requirements (950, 1,085, 1,400 CFM)
- 2 stage filtration, one disposable 5 Micron outer filter and 1 Micron inner three pocket filter
- LED filter change indicator light on control panel notifies user when filters need to be cleaned or replaced
- Remote control with timer settings for continuous operation or automatically shuts the air cleaner off after 2, 4, 6 or 8 hours
- Designed to either be set on a workbench or hung from a ceiling
- Adjustable air outlet vents
- 9" impeller
- Easy grip handles allow easy transportation
- Comes with remote control, 9V battery and four eye bolts

- Épurateur d'air industriel à haut rendement en pi³/min améliore la qualité de l'air ambiante grâce aux choix de 3 vitesses (950, 1,085, 1,400 pi³/min)
- Double filtration, un filtre extérieur de 5 microns et un filtre intérieur à trois poches de 1 micron
- Voyant à DEL sur le panneau de commande avertit l'utilisateur lorsque les filtres doivent être nettoyés ou remplacés
- Comprend une télécommande avec minuterie contrôlant l'opération continue ou l'arrêt automatique après 2, 4, 6 ou 8 heures
- Conçu pour être monté sur un établi ou suspendu du plafond
- Sorties d'air réglables
- Ventilateur de 9"
- Poignées de manutention facilitant le transport
- Comprend télécommande à distance, batterie 9V et quatre boulons en "O"



High output/Haut rendement

KAC-1400

UPC - 7-72995-01438-5



Comes standard with 3-speed remote control

Télécommande à distance à 3 vitesses comprise

Replacement outer filter for KAC-1400

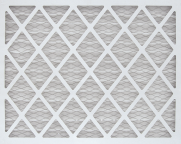

Filtre extérieur de remplacement pour KAC-1400

KW-154

UPC - 7-72995-01439-2

Replacement inner filter for KAC-1400



Filtre intérieur de remplacement pour KAC-1400

KW-155

UPC - 7-72995-01440-8

MODEL	MODÈLE	KAC-1400
Maximum air suction capacity	Capacité d'aspiration maximale	950, 1,085, 1,400 CFM/pi³/min
Noise level reading at 36" at low speed	Intensité sonore à 36" à vitesse basse	64 dB
Noise level reading at 36" at medium speed	Intensité sonore à 36" à vitesse moyenne	65 dB
Noise level reading at 36" at high speed	Intensité sonore à 36" à haute vitesse	67 dB
Motor	Moteur	3 Amp.
Motor speed	Vitesse du moteur	(3) 650, 750, 950 RPM/tr/min
Auto timer setting	Minuterie automatique	2, 4, 6, 8 hours / heures
Voltage	Voltage	120V, 1 phase, 60 Hz
Outer filter dimensions (LxWxH)	Dimensions du filtre extérieur (LxPxH)	19-1/2" x 1" x 15-3/8"
Outer filter	Filtre extérieur	5 microns
Inner filter dimensions (LxWxH)	Dimensions du filtre intérieur (LxPxH)	19-1/2" x 18-1/2" x 15-3/8"
Inner filter	Filtre intérieur	1 micron
Assembled dimensions (LxWxH)/weight	Dimensions assemblé (LxPxH)/poids	30-1/2" x 20-1/4" x 18-1/4"/ 88 lbs
Package dimensions (LxWxH)/weight	Dimensions d'emballage (LxPxH)/poids	33" x 22-1/2" x 19-3/4"/ 93 lbs

3/4 HP MINI DUST COLLECTOR
MINI COLLECTEUR DE POUSSIÈRE 3/4 CV

- Powerful 3/4 HP motor
- 590 CFM
- 4" Inlet and outlet
- 35 Micron dust bag with "Quick-Zip" dust bag emptying system makes cleaning easy
- Convenient reset button
- Comes with 4 caster wheels and rubber grip handle for portability

- Puissant moteur de 3/4 CV
- 590 pi³/min
- Entrée et sortie de 4"
- Sac de poussière de 35 microns avec fermeture éclair "Quick-Zip" rend le nettoyage facile
- Disjoncteur de sécurité
- Comprend 4 roulettes et une poignée avec un manche en caoutchouc pour transport

35 Micron dust bag with "Quick-Zip" dust bag emptying system makes cleaning easy



Sac de poussière de 35 microns avec fermeture éclair "Quick-Zip" rend le nettoyage facile



KC-1101C

UPC - 7-72995-00605-2

MODEL	MODÈLE	KC-1101C
Air suction	Capacité d'aspiration	590 CFM/pi³/min
Bag size	Dimension du sac de poussière	12-1/2" x 23"
Dust port opening	Ouverture de sortie de poussière	1 x 4"
Motor	Moteur	5.7 Amp.
Voltage	Voltage	110V, 1 phase, 60 Hz
Assembled dimensions (LxWxH)/weight	Dimensions assemblé (LxPxH)/poids	36" x 13" x 14" / 23 lbs
Package dimensions (LxWxH)/weight	Dimensions d'emballage (LxPxH)/poids	15-1/8" x 15" x 14" / 24 lbs

For dust collector accessories see pages 134, 135 / Voir pages 134,135 pour accessoires de collecteur de poussière

DUST COLLECTORS
COLLECTEURS DE POUSSIÈRE

- Heavy duty 1 HP motor and solid construction effectively handles the collection of wood chips and sawdust
- Improved metal impellers are precision balanced and designed for maximum air flow performance
- Complete with 4 wheel castors for portability
- 4" diameter dust port
- KC-1105C comes complete with dust bag, 4" x 10' flexible hose, and wide dust hood which mounts on the arm support
- KC-2105C comes with lower collection bag with see-through window, and a 1 micron felt upper bag offering optimum air flow efficiency

- Moteur 1 CV et fabrication robuste effectuant la collecte de copeaux de bois et de poussière
- La turbine en métal est équilibrée avec précision et conçue pour une performance d'aspiration maximale
- Comprend 4 roulettes pour faciliter le transport
- Entrée de poussière de 4" de diamètre
- KC-1105C vient complet avec sac de poussière, tuyau d'aspiration flexible de 4" x 10' et une hotte à poussière large qui se fixe sur un bras de support
- KC-2105C vient complet avec un sac de poussière du bas avec fenêtre et un sac de poussière du haut en feutre 1 micron qui assure l'efficacité optimale du débit d'air



KC-1105C

UPC - 7-72995-00476-8



KC-2105C

UPC - 7-72995-00477-5

MODEL	MODÈLE	KC-1105C	KC-2105C
Air suction	Capacité d'aspiration	600 CFM/pi³/min	600 CFM/pi³/min
Noise level reading at 36"	Intensité sonore à 36"	55-65 dB	55-65 dB
Static pressure (inch of water)	Pression statique (pouce d'eau)	8	8.5
Bag size and quantity	Quantité et dimensions sacs	13" x 24" - Qty / Qté: 1	14" x 25" - Qty / Qté: 2
Dust port opening	Ouverture de sortie de poussière	1 x 4"	1 x 4"
Motor	Moteur	1 HP / CV	1 HP / CV
Voltage	Voltage	110V, 1 phase, 60 Hz	110V, 1 phase, 60 Hz
Assembled dim. (LxWxH)/weight	Dimensions assemblé (LxPxH)/poids	40" x 17" x 40" / 57 lbs	28" x 15" x 61" / 65 lbs
Package dim. (LxWxH)/weight	Dimensions d'emballage (LxPxH)/poids	19-1/4" x 16-1/4" x 21-3/4" / 60 lbs	30" x 17" x 17-1/2" / 72 lbs

For dust collector accessories see pages 134, 135 / Voir pages 134,135 pour accessoires de collecteur de poussière

1 HP DUST COLLECTORS
COLLECTEURS DE POUSSIÈRE 1 CV

- Powerful 1 HP, 120V heavy-duty TEFC motor and solid construction to effectively handle the collection of wood chips and sawdust
- 700 CFM air suction capacity
- Aluminum impeller is precision balanced and designed for maximum air flow performance
- Paddle switch with removable safety key
- Washable 1 micron upper felt dust bag for optimal air flow efficiency and reusable clear plastic lower dust bags (3)
- Sturdy base with 4 swivel casters and handle for maneuverability
- 4" diameter inlet port
- 1 Micron canister filter, offering optimum air flow efficiency (model KC-2405C/KDCF-2400 only)

- Puissant moteur TEFC de 1 CV 120V, et fabrication robuste pour effectuer la collection de copeaux de bois et poussière
- Capacité de 700 PCM
- La turbine en aluminium est équilibrée avec précision et conçue pour une performance d'aspiration maximale
- Interrupteur avec clé de sécurité amovible
- Sac de poussière du haut en feutre 1 micron lavable assurant l'éfficacité optimale du débit d'air et sacs de poussière du bas réutilisables en plastique transparent (3)
- Base robuste avec 4 roulettes et une poignée pour maniabilité
- Entrée de poussière de 4" de diamètre
- Cartouche de filtration 1 micron assure l'efficacité optimale du débit d'air (modèle KC-2405C/KDCF-2400 seulement)



120V
KC-2405C
UPC - 7-72995-01435-4



120V
KC-2405C/KDCF-2400
UPC - 7-72995-01584-9

MODEL	MODÈLE	KC-2405C	KC-2405C/KDCF-2400
Max. air suction capacity	Capacité d'aspiration max.	700 CFM/pi³/min	700 CFM/pi³/min
Noise level reading at 36"	Intensité sonore à 36"	75-80 dB	75-80 dB
Static pressure (inch of water)	Pression statique (pouce d'eau)	6.1	6.1
Bag size and quantity	Quantité et dimensions sacs	15" x 24" - Qty / Qté: 2	15" x 24" - Qty / Qté: 1
Dust port opening	Ouverture de l'entrée de poussière	4"	4"
Motor	Moteur	1 HP/CV, 7 Amp.	1 HP/CV, 7 Amp.
Voltage	Voltage	120V, 1 phase, 60 Hz	120V, 1 phase, 60 Hz
Ass. dimensions (LxWxH)/weight	Dimensions ass. (LxPxH)/poids	25-5/8" x 15" x 56" / 55 lbs	25-5/8" x 15" x 57" / 70 lbs
Pkg dimensions (LxWxH)/weight	Dimensions d'emb. (LxPxH)/poids	26-1/4" x 16-1/2" x 19-3/4" / 59 lbs	-

For dust collector accessories see pages 134, 135 / Voir pages 134,135 pour accessoires de collecteur de poussière

DUST COLLECTORS
COLLECTEURS DE POUSSIÈRE

- Heavy duty motor and solid construction to effectively handle the collection of wood chips and sawdust
- Improved metal impellers are precision balanced and designed for maximum air flow performance
- Can be operated at 110V or 220V (Model KC-3105C only)
- Switch with removable safety key
- Lower plastic see-through bag
- 1 Micron felt upper bag, offering optimum air flow efficiency
- 4" diameter dust ports accept accessory hoses for attaching up to 2 machines

- Moteur et construction robuste pour effectuer la collecte de copeaux de bois et de poussière
- La turbine en métal est équilibrée avec précision et conçue pour une performance d'aspiration maximale
- Peut être opéré sur le 110V ou 220V (Modèle KC-3105C seulement)
- Interrupteur avec clé de sécurité amovible
- Sac du bas en plastique transparent
- Le sac de poussière du haut en feutre 1 micron assure l'efficacité optimale du débit d'air
- Entrées de poussière de 4" de diamètre acceptant des boyaux pour brancher jusqu'à 2 machines



110V/220V
KC-3105C
UPC - 7-72995-10102-3



220V
KC-3109C
UPC - 7-72995-01140-7

MODEL	MODÈLE	KC-3105C	KC-3109C
Maximum air suction capacity	Capacité d'aspiration maximale	1,200 CFM/pi³/min	1,200 CFM/pi³/min
Noise level reading at 36"	Intensité sonore à 36"	66-77 dB	66-77 dB
Static pressure (inch of water)	Pression statique (pouce d'eau)	9.5	9.5
Bag size and quantity	Quantité et dimensions sacs	20" x 34-1/2" - Qty / Qté: 2	20" x 34-1/2" - Qty / Qté: 2
Dust port opening	Ouverture de sortie de poussière	2 x 4" / 1 x 6"	2 x 4" / 1 x 6"
Motor	Moteur	12 Amp. @ 110V, 6 Amp. @ 220V	2 HP/CV
Voltage	Voltage	110/220V, 1 phase, 60 Hz	220V, 1 phase, 60 Hz
Ass. dimensions (LxWxH)/weight	Dimensions assemblé (LxPxH)/poids	38" x 27" x 80" / 145 lbs	38" x 27" x 80" / 145 lbs
Pkg dimensions (LxWxH)/weight	Dimensions d'emballage (LxPxH)/poids	37" x 22-1/2" x 17-3/4" / 148 lbs	37" x 22-1/2" x 17-3/4" / 148 lbs

For dust collector accessories see pages 134, 135 / Voir pages 134,135 pour accessoires de collecteur de poussière

DUST COLLECTORS WITH CANISTER FILTERS
COLLECTEURS DE POUSSIÈRE AVEC CARTOUCHE DE FILTRATION

- 1 Micron canister filter, offering optimum air flow efficiency
- Heavy-duty motor and solid construction to effectively handle the collection of wood chips and sawdust
- Improved metal impellers are precision balanced and designed for maximum air flow performance
- 14" impellor (KC-4045C/KDCF-3500 only)
- Lower plastic see-through bag(s)
- Can be operated at 110V or 220V (Model KC-3105C/KDCF-3500 only)
- Switch with removable safety key
- 4" diameter dust ports accept accessory hoses for attaching up to 2 machines (KC-3105C/KDCF-3500, KC-3109C/KDCF-3500) or 3 machines (KC-4045C/KDCF-3500)

- Cartouche de filtration 1 micron assure l'efficacité optimale du débit d'air
- Moteur et construction robuste pour effectuer la collecte de copeaux de bois et de poussière
- La turbine en métal est équilibrée avec précision et conçue pour une performance d'aspiration maximale
- Turbine de 14" (KC-4045C/KDCF-3500 seulement)
- Sac(s) du bas en plastique transparent
- Peut être opéré sur le 110V ou 220V (Modèle KC-3105C/KDCF-3500 seulement)
- Interrupteur avec clé de sécurité amovible
- Entrées de poussière de 4" de diamètre acceptant des boyaux pour brancher jusqu'à 2 machines (KC-3105C/KDCF-3500, KC-3109C/KDCF-3500) ou jusqu'à 3 machines (KC-4045C/KDCF-3500)







110V/220V
KC-3105C/KDCF-3500
UPC - 7-72995-01143-8

220V
KC-3109C/KDCF-3500
UPC - 7-72995-01144-5

220V
KC-4045C/KDCF-3500
UPC - 7-72995-01146-9

MODEL	MODÈLE	KC-3105C/KDCF-3500	KC-3109C/KDCF-3500	KC-4045C/KDCF-3500
Air suction capacity	Capacité d'aspiration	1,200 CFM/pi³/min	1,200 CFM/pi³/min	2,280 CFM/pi³/min
Noise level reading at 36"	Intensité sonore à 36"	66-77 dB	66-77 dB	75-85 dB
Static pressure (inch of water)	Pression statique (pouce d'eau)	9.5	9.5	11.8
Bag size and quantity	Quantité et dimensions sacs	20" x 34-1/2" - Qty / Qté: 1	20" x 34-1/2" - Qty / Qté: 1	20" x 34-1/2" - Qty / Qté: 2
Dust port opening	Ouverture de sortie de poussière	2 x 4" / 1 x 6"	2 x 4" / 1 x 6"	3 x 4" / 1 x 8"
Motor	Moteur	1-1/2 HP/CV 12 Amp./6 Amp.	2 HP/CV, 9 Amp.	3 HP / CV, 10 Amp.
Voltage	Voltage	110/220V, 1 phase, 60 Hz	220V, 1 phase, 60 Hz	240V, 1 phase, 60 Hz
Dimensions(LxWxH)	Dimensions (LxPxH)	38" x 27" x 70"	38" x 27" x 70"	55-1/2" x 23" x 70"
Weight	Poids	132 lbs	134 lbs	175 lbs

For dust collector accessories see pages 134, 135 / Voir pages 134,135 pour accessoires de collecteur de poussière

DUST COLLECTORS
COLLECTEURS DE POUSSIÈRE

- Heavy duty motor and solid construction to effectively handle the collection of wood chips and sawdust
- Improved metal impellers are precision balanced and designed for maximum air flow performance
- 14" impellor (KC-4045C only)
- Complete with 4 wheel castors for portability
- Lower plastic see-through bags (KC-4045C only)
- Lower collection cloth bags come with see-through window (KC-5043FX only)
- 1 Micron felt upper bags, offering optimum air flow efficiency (KC-4045C only)
- 4" diameter dust ports accept accessory hoses for attaching up to 3 machines (KC-4045C) or 4 machines (KC-5043FX)

- Moteur et construction robuste pour effectuer la collecte de copeaux de bois et de poussière
- La turbine en métal est équilibrée avec précision et conçue pour une performance d'aspiration maximale
- Ventilateur de 14" (KC-4045C seulement)
- Comprend 4 roulettes pour faciliter le transport
- Sacs du bas en plastique transparent (KC-4045C seulement)
- Sacs du bas en tissu comprennant une fenêtre (KC-5043FX seulement)
- Sacs de poussière du haut en feutre 1 micron assurant l'efficacité optimale du débit d'air (KC-4045C seulement)
- Entrées de poussière de 4" de diamètre acceptant des boyaux pour brancher jusqu'à 3 machines (KC-4045C) ou 4 machines (KC-5043FX)





KC-4045C
UPC - 7-72995-01147-6 **240V**

KC-5043FX-2
UPC - 7-72995-05042-0 **220V**

KC-5043FX-6
UPC - 7-72995-05043-7 **600V**

MODEL	MODÈLE	KC-4045C	KC-5043FX-2	KC-5043FX-6
Air suction capacity	Capacité d'aspiration	2,280 CFM/pi³/min	3,980 CFM/pi³/min	3,980 CFM/pi³/min
Noise level reading at 36"	Intensité sonore à 36"	75-85 dB	85-93 dB	85-93 dB
Static pressure (inch of water)	Pression statique (pouce d'eau)	11.8	18.2	18.2
Bag size and quantity	Quantité et dimensions sacs	20" x24" - 20" x 47" - Qty / Qté: 2	24" x 72" - 24" x 36" - Qty / Qté: 2	24" x 72" - 24" x 36" - Qty / Qté: 2
Dust port opening	Ouverture de sortie de poussière	3" x 4" / 1" x 8"	4" x 4" / 1" x 7"	4" x 4" / 1" x 7"
Motor	Moteur	3 HP / CV, 10 Amp.	5 HP / CV, 24 Amp.	5 HP / CV, 4.5 Amp.
Voltage	Voltage	240V, 1 phase, 60 Hz	220V, 1 phase, 60 Hz	600V, 3 phase, 60 Hz
Dimensions(LxWxH)	Dimensions (LxPxH)	55-1/2" x 23" x 99"	68" x 26" x 132"	68" x 26" x 132"
Weight	Poids	170 lbs	360 lbs	360 lbs

For dust collector accessories see pages 134, 135 / Voir pages 134,135 pour accessoires de collecteur de poussière

CYCLONE SEPARATOR
SÉPARATEUR À CYCLONE

- Turn your dust collector into a heavy-duty two-stage cyclone dust collection system
- Cyclonic force removes 99% of dust and wood chips before it reaches your dust collector
- Recommended for 1.5 to 3 HP dust collectors
- Cyclonic action separates heavy debris from the fine particles and directs them into the steel drum
- 29 Gallon steel drum with quick release latches and castor wheels for portability
- 6" Inlet with 2 x 4" adaptor
- 7" Outlet with 6" adaptor, and additional 1" to 6" adaptor included
- Drum bag included

- Transformez votre collecteur de poussière en un système de dépoussiérage à deux étapes à cyclone
- La force cyclonique élimine 99% de la poussière et des copeaux de bois avant qu'elle n'atteigne votre collecteur de poussière
- Recommandé pour collecteurs de poussière de 1.5 à 3 CV
- L'action cyclonique sépare les débris lourds des particules fines et les dirigent dans le baril en acier
- Baril en acier de 29 gallons avec loquets à relâche rapide et roulettes pour la portabilité
- Entrée de 6"avec adaptateur 2 x 4"
- Sortie 7" avec adaptateur 6", adaptateur supplémentaire de 1" à 6" inclus
- Sac de baril inclus

6" inlet with 2 x 4" adaptor



Entrée de 6" avec adaptateur 2 x 4"



Comes with 1" to 6" adaptor and assembly tool



Comprend adaptateur 1"à 6"et outil de montage



Optional replacement bags kit
5 drum bags/1 canister filter bag



Ens. de sacs de remplacement en option
5 sacs pour baril/1 sac pour cartouche de filtration

KC-2940S

UPC - 7-72995-01705-8

KDCB-82

UPC - 7-72995-01659-4

MODEL	MODÈLE	KC-2940S
Steel drum capacity	Capacité du baril en acier	29 Gallon
Inlet opening/adaptor	Ouverture de l'entrée/adaptateur	1 x 6", 2 x 4"
Outlet opening/adaptors	Ouverture de sortie/adaptateurs	1 x 7" / 1 x 6" & 1"- 6"
Assembled dimensions (LxWxH)/weight	Dimensions assemblé (LxPxH)/poids	22" x 21" x 66-1/2" / 43 lbs
Package dimensions (LxWxH)/weight	Dimensions d'emballage (LxPxH)/poids	21" x 21" x 28" / 46 lbs

For dust collector accessories see pages 134, 135 / Voir pages 134,135 pour accessoires de collecteur de poussière

1.5 HP & 2 HP CYCLONE DUST COLLECTORS
COLLECTEURS DE POUSSIÈRE À CYCLONE 1.5 CV ET 2 CV

- Powerful 1.5 HP, 120V TEFC motor (KC-8150C)
- Powerful 2 HP, 240V TEFC motor (KC-8200C)
- Superior dust collection and air filtration
- Cyclonic action separates heavy debris from the fine particles and directs them into the steel drum
- Fine dust particles are collected in the 1 Micron canister filter with heavy-duty clear plastic bag
- 29 Gallon steel drum with quick release handle and castor wheels for easy disposal
- Manual crank handle for easy cleaning the inside of the canister filter
- Radio frequency remote control
- Complete with 4 locking caster wheels for portability

- Puissant moteur TEFC de 1.5 CV, 120V (KC-8150C)
- Puissant moteur TEFC de 2 CV, 240V (KC-8200C)
- Collection de poussière et filtration de l'air supérieure
- L'action cyclonique sépare les débris lourds des particules fines et les dirigent dans le baril en acier
- Les particules fines sont recueillies dans la cartouche de filtration de 1 micron avec sac robuste en plastique transparent
- Baril en acier de 29 gallons avec poignée à relâche rapide et roulettes facilitant l'élimination
- Manivelle manuelle facilitant le nettoyage à l'intérieur de la cartouche de filtration
- Télécommande à radiofréquence
- Comprend 4 roulettes verrouillables pour faciliter le transport

LINE INTERRUPTION
OUVERTURE FORCÉE



KC-8150C

UPC - 7-72995-01655-6



KC-8200C

UPC - 7-72995-01656-3

Remote control



Télécommande

Replacement canister filter



Cartouche de filtration de remplacement

KDCF-8200

UPC - 7-72995-01663-1

Optional 6pc. heavy-duty bags kit



5 drum bags/1 canister filter bag
5 sacs pour baril/1 sac pour cartouche de filtration
Ens. de sacs robustes de 6 mcx. en option

KDCB-82

UPC - 7-72995-01659-4

MODEL	MODÈLE	KC-8150C	KC-8200C
Air suction capacity (Real/Nominal)	Capacité d'aspiration (Réelle/Nominale)	988/1320 CFM/pi³/min	1071/1650 CFM/pi³/min
Noise level reading at 36"	Intensité sonore à 36"	78 dB	78 dB
Static pressure (inch of water)	Pression statique (pouce d'eau)	9.7	10.9
Steel drum capacity	Capacité du baril en acier	29 Gallon	29 Gallon
Impellor material	Matériel de la turbine	Aluminum/Aluminium	Aluminum/Aluminium
Dust port opening	Ouverture de sortie de poussière	2 x 4" / 1 x 6"	2 x 4" / 1 x 7"
Motor	Moteur	1.5 HP/CV, 15 Amp.	2 HP/CV, 10 Amp.
Voltage	Voltage	120V, 1 phase, 60 Hz	240V, 1 phase, 60 Hz
Assembled dimensions (LxWxH)	Dimensions assemblé (LxPxH)	26" x 47" x 70"	26" x 47" x 70"
Weight	Poids	247 lbs	256 lbs

For dust collector accessories see pages 134, 135 / Voir pages 134,135 pour accessoires de collecteur de poussière

3 HP CYCLONE DUST COLLECTOR
COLLECTEUR DE POUSSIÈRE À CYCLONE 3 CV

- Powerful 3 HP, 240V TEFC motor
- Superior dust collection and air filtration
- Cyclonic action separates heavy debris from the fine particles and directs them into the steel drum
- Fine dust particles are collected in the 1 Micron canister filter with heavy-duty clear plastic bag
- 54 Gallon steel drum with quick release handle and castor wheels for easy disposal
- Manual crank handle for easy cleaning the inside of the canister filter
- Radio frequency remote control
- Complete with 4 locking caster wheels for portability

- Puissant moteur TEFC de 3 CV, 240V
- Collection de poussière et filtration de l'air supérieure
- L'action cyclonique sépare les débris lourds des particules fines et les dirigent dans le baril en acier
- Les particules fines sont recueillies dans la cartouche de filtration de 1 micron avec sac robuste en plastique transparent
- Baril en acier de 54 gallons avec poignée à relâche rapide et roulettes facilitant l'élimination
- Manivelle manuelle facilitant le nettoyage à l'intérieur de la cartouche de filtration
- Télécommande à radiofréquence
- Comprend 4 roulettes verrouillables pour faciliter le transport



LINE INTERRUPTION
OUVERTURE FORCÉE

Remote control



Télécommande

Replacement canister filter



Cartouche de filtration de remplacement

KDCF-8300

UPC - 7-72995-01664-8

Optional 6pc. heavy-duty bags kit
5 drum bags/1 canister filter bag



Ens. de sacs robustes de 6 mcx. en option
5 sacs pour baril/1 sac pour cartouche de filtration

KDCB-83

UPC - 7-72995-01661-7

KC-8300C

UPC - 7-72995-01657-0

MODEL	MODÈLE	KC-8300C
Air suction capacity (Real/Nominal)	Capacité d'aspiration (Réelle/Nominale)	1942/2900 CFM/pi³/min
Noise level reading at 36"	Intensité sonore à 36"	79 dB
Static pressure (inch of water)	Pression statique (pouce d'eau)	11
Steel drum capacity	Capacité du baril en acier	54 Gallon
Impellor material	Matériel de la turbine	Aluminum/Aluminium
Dust port opening	Ouverture de sortie de poussière	3 x 4" / 1 x 8"
Motor	Moteur	3 HP/CV, 15 Amp.
Voltage	Voltage	240V, 1 phase, 60 Hz
Assembled dimensions (LxWxH) / weight	Dimensions assemblé (LxPxH) / poids	32" x 40" x 82"
Packaging dimensions (LxWxH) / weight	Dimensions d'emballage (LxPxH) / poids	350 lbs

For dust collector accessories see pages 134, 135 / Voir pages 134,135 pour accessoires de collecteur de poussière

5 HP HEPA CYCLONE DUST COLLECTOR
COLLECTEUR DE POUSSIÈRE À CYCLONE HEPA DE 5 CV

- Powerful 5 HP, 240V TEFC motor
- Superior dust collection and air filtration
- Cyclonic action separates heavy debris from the fine particles and directs them into the steel drum
- Fine dust particles are collected in the HEPA canister filter with heavy-duty clear plastic bag
- 54 Gallon steel drum with quick release handle and castor wheels for easy disposal
- Canister filter isolation panels with foam insulation lowers noise levels
- Auto clean system automatically cleans the inside of the canister filter
- Differential pressure gauge indicates the air flow efficiency of the system
- Radio frequency remote control
- Complete with 4 locking caster wheels for mobility

- Puissant moteur TEFC de 5 CV, 240V
- Collection de poussière et filtration de l'air supérieure
- L'action cyclonique sépare les débris lourds des particules fines et les dirigent dans le baril en acier
- Les particules fines sont recueillies dans la cartouche de filtration HEPA avec sac en plastique transparent
- Baril en acier de 54 gallons avec poignée à relâche rapide et roulettes facilitant l'élimination
- Panneaux d'isolation de cartouche de filtration avec mousse isolante abaissent les niveaux de bruit
- Système auto nettoyage nettoie automatiquement l'intérieur de la cartouche de filtration
- Manomètre différentiel indiquant l'efficacité du débit d'air du système
- Télécommande à radiofréquence
- Comprend 4 roulettes verrouillables pour mobilité



LINE INTERRUPTION
OUVERTURE FORCÉE

Remote control



Télécommande

Replacement HEPA canister filter



Cartouche de filtration HEPA de remplacement

KDCF-8500HEPA

UPC - 7-72995-01665-5

Optional 6pc. heavy-duty bags kit
5 drum bags/1 canister filter bag



Ens. de sacs robustes de 6 mcx. en option
5 sacs pour baril/1 sac pour cartouche de filtration

KDCB-85

UPC - 7-72995-01662-4

KC-8500C

UPC - 7-72995-01658-7

MODEL	MODÈLE	KC-8500C
Air suction capacity (Real/Nominal)	Capacité d'aspiration (Réelle/Nominale)	2701/4400 CFM/pi³/min
Noise level reading at 36"	Intensité sonore à 36"	76 dB
Static pressure (inch of water)	Pression statique (pouce d'eau)	14.5
Steel drum capacity	Capacité du baril en acier	54 Gallon
Impellor material	Matériel de la turbine	Aluminum/Aluminium
Dust port opening	Ouverture de sortie de poussière	5 x 4" / 1 x 10"
Motor	Moteur	5 HP/CV, 25 Amp.
Voltage	Voltage	240V, 1 phase, 60 Hz
Assembled dimensions (LxWxH)	Dimensions assemblé (LxPxH)	35" x 65-1/2" x 91-5/8"
Weight	Poids	592 lbs

For dust collector accessories see pages 134, 135 / Voir pages 134,135 pour accessoires de collecteur de poussière

2 HP METAL DUST COLLECTOR
COLLECTEUR DE POUSSIÈRE POUR LE MÉTAL DE 2 CV

- Powerful 2 HP, 220V motor
- 2 Step activation safety switch with line voltage interruption in case of power failure
- Ideal for collection of metal chips and abrasive dust produced by metal sanders, grinders, cold cut saws, deburring and chamfering machines
- Large metal chips collection drawer is easy to access and clean
- 6" inlet with Y-inlet adapter with two 3" dust inlets allowing up to connect up to two metalworking machines
- Comes with large paper filter and iron activated carbon filter

- Puissant moteur de 2 CV, 220V
- Interrupteur de sécurité avec activation à 2 étapes et ouverture forcée en cas de panne d'électricité
- Idéal pour la collecte de copeaux métalliques et de poussières abrasives produites par des ponçeuses à métal, tourêts, scies de coupe à froid et machines à ébavurage et à chanfreiner
- Grand tiroir à copeaux métalliques est facile d'accès et facile à nettoyer
- Entrée de 6" avec adaptateur d'entrée en Y avec deux entrées de 3" permettant de raccorder jusqu'à deux machines pour le métal
- Comprend avec grand filtre en papier et un filtre à charbon activé par le fer

LINE INTERRUPTION
OUVERTURE FORCÉE



KC-7300C

UPC - 7-72995-01470-5

Fireproof metal dust collection hoses & clamps kit
2 x 3" x 8ft. (2.5M) hoses & 4 x 3" clamps



Ens. de boyaux ignifugés et colliers de serrage pour collection de métaux
2 x boyaux 3" x 8pi. (2.5M) et
4 x colliers de serrage 3"

KM-102

UPC - 7-72995-01192-6

Replacement paper filter



Fitre en papier de remplacement

KM-112

UPC - 7-72995-01471-2

Replacement iron activated carbon filter

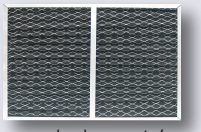

Fitre en charbon activé par le fer de remplacement

KM-113

UPC - 7-72995-01472-9

MODEL	MODÈLE	KC-7300C
Maximum air suction capacity	Capacité d'aspiration max.	937 CFM-pi³/min
Static pressure (inch of water)	Pression statique (pouce d'eau)	9.32
Noice level reading at 60"	Intensité sonore à 60"	81 dB
Filter sizes (paper/carbon)	Grandeur des filtres (papier/charbon)	19-3/8" x 15-3/8" x 7/8" & 25" x 16" x 1"
Filter efficiency	Vitesse de la courroie	99% @ 5 microns
Dust port inlet/Y adaptor inlets size	Ouvertures des sorties et adaptateurs en Y	6" / 2 x 3"
Motor	Moteur	2 HP/CV, 9 Amp.
Voltage	Voltage	220V, 1 phase, 60 Hz
Assembled dimensions (LxWxH)/weight	Dimensions assemblé (LxPxH)/poids	40-1/4" x 22-1/2" x 43-3/4" / 222 lbs
Package dimensions (LxWxH)/weight	Dimensions d'emballage (LxPxH)/poids	28-1/2" x 24" x 40-1/2" / 225 lbs

REMOTE POWER CONTROL SYSTEM / SYSTÈME D'ACTIVATION À DISTANCE

- Turn your dust collector On or Off remotely
- 99 Minute timer
- 120° Infrared ray receiving angle
- Includes mounting hardware and 2 AAA batteries



- Permet de démarrer ou d'arrêter votre collecteur de poussière à distance
- Minuterie de 99 minutes
- Angle de réception de 120° du rayon infrarouge
- Comprend quincaillerie et 2 batteries AAA

RC-110 110V

UPC -7-72995-00729-5

BAGS / SACS

Model /Modèle	UPC - Code
KDCB-1101	7-72995-00625-0
KDCB-1105	7-72995-00480-5
KDCB-2105T-1MIC	7-72995-00482-9
KDCB-2105B	7-72995-00481-2
KDCB-2405T-1MIC	7-72995-01437-8
KDCB-3105B	7-72995-03105-4
KDCB-3108T-1MIC	7-72995-31081-4
KDCB-4043T-1MIC	7-72995-40431-5
KDCB-5043T	7-72995-05044-4
KDCB-5043B	7-72995-05045-1

35 Microns



KDCB-1101
FITS KC-1101C
Convient à KC-1101C



KDCB-1105
FITS KC-1105C
Convient à KC-1105C

T= Top (Haut) / B = Bottom (Bas)

1 Micron felt upper bags • Sacs du haut en feutre de 1 micron



KDCB-2105T-1 MIC.
KDCB-2105B
FITS KC-2105C
Convient à KC-2105C



KDCB-3105B/KDCB-5
FITS KC-3105C
Convient à KC-3105C



KDCB-2405T-1MIC
FITS KC-2405C
Convient à KC-2405C



KDCB-3108T-1 MIC.
KDCB-3105B/KDCB-5
FITS KC-3105C/3108C/3109C
Convient à KC-3105C/3108C/3109C

20 Micron dust bags
Sacs de poussière 20 microns



KDCB-4043T-1 MIC.
KDCB-3105B/KDCB-5
FITS KC-4043C/KC-4045C
Convient à KC-4043C/KC-4045C



KDCB-5043T
KDCB-5043B
FITS KC-5043C/KC-5043FX
Convient à KC-5043C/KC-5043FX

IMPORTANT: Lower Bag model KDCB-3105B fits models KC-3105C, KC-3108C, KC-3109C, KC-4043C, KC-4045C
Sac du bas - modèle KDCB-3105B convient aux modèles KC-3105C, KC-3108C, KC-3109C, KC-4043C, KC-4045C
LOWER BAGS Model: KDCB-2105B, KDCB-3105B, comes with see through window
SACS du BAS Modèle: KDCB-2105B, KDCB-3105B, vient avec fenêtre transparente

FITTINGS/RACCORDS

1 MICRON CANISTER FILTERS FOR DUST COLLECTOR / CARTOUCHES DE FILTRATION 1 MICRON POUR COLLECTEUR DE POUSSIÈRE

Designed to fit KING dust collector KC-2405C and other similar dust collectors.
Dimension: 14" to 14-1/4" I.D. x 25-1/4" high

Conçue pour collecteur de poussière KING modèle KC-2405C et autres collecteurs de poussière.
Dimension: 14" à 14-1/4" D.I. x 25-1/4" en hauteur



KDCF-2400

UPC - 7-72995-01583-2

Designed to fit KING dust collectors KC-3105C, KC-3108C, KC-3109C, KC-4043C, KC-4045C and other similar dust collectors.
Dimension: 19-3/4" to 20-1/4" I.D. x 25" high

Conçue pour collecteurs de poussière KING modèles KC-3105C, KC-3108C, KC-3109C, KC-4043C, KC-4045C et autres collecteurs de poussière.
Dimension: 19-3/4" à 20-1/4" D.I. x 25" en hauteur



KDCF-3500

UPC - 7-72995-00581-9

27 PC 4" DUST COLLECTION HOOK-UP SYSTEM / SYSTÈME DE RACCORDEMENTS 4" POUR COLLECTION DE POUSSIÈRE 27 MCX

Ideal for connecting two machines to a dust collector

27 pc kit includes:
- 4 pc- 4" x 36" Clear tubes
- 1 pc- 4" x 7" Clear tube
- 2 pc- 4" 45 degree elbows
- 2 pc- 4" 90 degree elbows
- 7 pc- 4" adapter fittings
- 2 pc- 4" Blast gates
- 1 pc- 4" Y-fitting
- 8 pc- retaining Brackets (including 16 screws and 16 wall plugs)

KW-270

UPC - 7-72995-00961-9



Idéal pour la connexion de deux machines à un collecteur de poussière

L'ensemble de 27 mcx comprend:
- •4 mcx- tubes transparents 4" x 36"
- •1 mcx- tube transparent 4" x 7"
- •2 mcx- coude 45 degrés 4"
- •2 mcx- coude 90 degrés 4"
- •7 mcx- adaptateurs de raccordement 4"
- •2 mcx- clapets de fermeture 4"
- •1 mcx- raccord en y 4"
- •8 mcx- attaches de support (incluant 16 vis et 16 chevilles)

DUST COLLECTOR ACCESSORIES
ACCESSOIRES POUR COLLECTEUR DE POUSSIÈRE

SEE THROUGH PLASTIC BOTTOM DUST BAGS
SACS DE POUSSIÈRE DU BAS EN PLASTIQUE TRANSPARENT

Kit contains 3 bags / Ensemble comprend 3 sacs
Fits / Convient à: KC-2405C

KDCB-3 UPC - 7-72995-01436-1



Kit contains 5 bags / Ensemble comprend 5 sacs
Fits / Convient à: KC-3105C, KC-3108C, KC-3109C, KC-4043C, KC-4045C

KDCB-5 UPC - 7-72995-00367-9



JOINTER DUST HOOD / RACCORD POUR DÉGAUCHISSEUSE

K-1001 8-1/4" x 8-1/4" X 3-1/2"
UPC - 7-72995-10013-2
4" Outlet / Sortie de 4"



REDUCER / RÉDUCTEUR

K-1011 4" x 3" Outlets / Sorties de 4" x 3"
UPC - 7-72995-10113-9



T-FITTING / RACCORD EN 'T'

K-1013 4" Outlets / Sorties de 4"
UPC - 7-72995-10133-7



Y-FITTINGS / RACCORDS EN 'Y'

K-1015 4" Outlets / Sorties de 4"
UPC - 7-72995-10153-5



ELBOW / COUDE

K-1017 4" Outlets / Sorties de 4"
UPC - 7-72995-10173-3



SPLICES / BAGUES

K-1019 4" Outlets / Sorties de 4"
UPC - 7-72995-10193-1

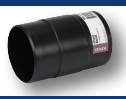

REDUCERS / RÉDUCTEURS

K-1020 3" x 2" Outlets / Sorties de 3" x 2"
UPC - 7-72995-10203-7

K-1021 5" x 4" Outlets / Sorties de 5" x 4"
UPC - 7-72995-01021-9

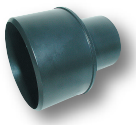

CLEAR FLEXIBLE COLLAPSIBLE PVC HOSE
BOYAU FLEXIBLE EXTENSIBLE TRANSPARENT EN PVC

K-1033-50 4" x 50'
UPC - 7-7295-00745-5



INDUSTRIAL REINFORCED PVC HOSES
BOYAUX FLEXIBLES INDUSTRIELS PVC

K-1034-50 4" x 50'
UPC - 7-72995-10345-4

K-1035-50 5" x 50'
UPC - 7-72995-10355-3



TABLE SAW DUST HOOD / RACCORD POUR SCIE

K-1005 14-1/16" x 14-1/16" X 3-1/2"
UPC - 7-72995-10053-8
4" Outlet / Sortie de 4"



BLAST GATE / CLAPET DE FERMETURE

K-1007 4" Outlet / Sortie de 4"
UPC - 7-72995-10073-6



UNIVERSAL DUST HOOD / RACCORD UNIVERSEL

K-1010 6-1/4" x 6-1/4" x 2-1/2"
UPC - 7-72995-10134-4
4" Outlet / Sortie de 4"



UNIVERSAL ADAPTER / ADAPTATEUR UNIVERSEL

K-1039 1" - 6" Outlets / Sorties de 1" - 6"
UPC - 7-72995-00167-5



ADAPTER / ADAPTATEUR

K-1043 2-1/4" x 4" Outlets
Sorties de 2-1/4" x 4"
UPC - 7-72995-00168-2



ADAPTER / ADAPTATEUR

K-1044 2-1/2" x 4" Outlets
Sorties de 2-1/2" x 4"
UPC - 7-72995-10443-7



DUST COLLECTION HOSE KIT #1
ENSEMBLE BOYAU DE COLLECTION DE POUSSIÈRE #1

4" x 10 ft. Hose, 4" Dust Hood, 2 x 4" Wire Clamps
Boyau 4" x 10 pi., Raccord 4", 2 x Colliers 4"

K-1054 UPC -7-72995-01386-9



DUST COLLECTION HOSE KIT #2
ENSEMBLE BOYAUX DE COLLECTION DE POUSSIÈRE #2

2 x 4" X 10 ft. wood dust collection hoses, 2 x 4" blast gates, 4" table saw dust hood, 4" universal dust hood, 4" Y-fitting & 10 x 4" wire hose clamps

2 boyaux de collection de poussière pour le bois de 4" X 10 pi., 2 clapets de fermeture de 4", Raccord de Banc de Scie de 4", Raccord universel de 4", Raccord en Y de 4" et 10 colliers de serrage de 4"

K-1055 UPC -7-72995-01666-2



DUST COLLECTION SEPARATOR WITH ELBOW
SÉPARATEUR POUR COLLECTION DE POUSSIÈRE AVEC COUDE

Fits 30 Gallon trash can - 4" Outlets
Maximizes the cyclonic air flow in the drum
Convient à une poubelle de 30 gallons - Sorties de 4"
L'action cyclonique maximise le débit d'air dans le tambour

K-1056/K-1017 UPC - 7-72995-01056-1



ALUMINUM BLAST GATE
CLAPET DE FERMETURE EN ALUMINIUM

K-1142 4" Outlet / Sortie de 4"
UPC - 7-72995-01142-1



WIRE-REINFORCED CLAMPS
COLLIERS DE SERRAGE - 2 BROCHES D'ACIER

K-1316 UPC - 7-72995-13163-1 3"
K-1317 UPC - 7-72995-13173-0 4"
K-1318 UPC - 7-72995-13183-9 5"



13" PLANER / MOULDER
RABOTEUSE / MOULURIÈRE 13"

- Powerful 1.5 HP motor
- Double drive belt system
- Table raises and lowers on four precision ground columns
- Comes complete with stand, planing knives, setting gauge and 4" dust chute for dust collector hook-up

- Puissant moteur de 1.5 CV
- Système d'entraînement de deux courroies
- La table s'abaisse et monte sur quatre colonnes de précision
- Comprend support, couteaux à rabotage, jauge à couteaux et sortie de poussière 4"



JACK SCREW CUTTERHEAD SYSTEM

Knives rest on adjustable Jack Screws; lock bar and lock screws keep knives in place.



SYSTÈME DE CONTREFER "JACK SCREW"

Les couteaux se reposent sur les "Jack Screws" ajustables; la barre et les vis de verrouillage maintiennent les couteaux en place.

Moulding cutterhead guide system

• Specially designed for guiding the workpiece into the moulding cutters

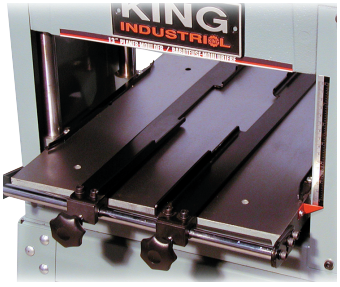

Système de guide moulurière

• Conçu spécialement pour guider la pièce de travail vers les couteaux à moulurière

KC-235PM

UPC - 7-72995-00233-7

aMODEL	MODÈLE	KC-235PM
Maximum planing width	Largeur maximale de rabotage	13"
Maximum moulding width	Largeur maximale de mouluration	13"
Maximum planing thickness	Épaisseur maximale de rabotage	6-1/8"
aMaximum moulding thickness	Épaisseur maximale de mouluration	6-1/8"
Minimum length of stock for planing	Longueur minimale des pièces de rabotage	6.7"
Minimum length of stock for moulding	Longueur minimale des pièces de mouluration	6.7"
Maximum planing depth	Profondeur maximale de coupe de rabotage	1/8"
Maximum moulding depth	Profondeur maximale de coupe de mouluration	3/4"
aCutterhead speed	Vitesse de la tête de coupe	4,500 RPM/tr/min
Number of knives	Nombre de couteaux	3
Planing feed rate	Vitesse d'alimentation de rabotage	20 SFPM/pi/min
Moulding feed rate	Vitesse d'alimentation de mouluration	10 SFPM/pi/min
Motor	Moteur	18 Amp. @ 110V, 9 Amp. @ 220V
Voltage	Voltage	110/220V, 1 phase, 60 Hz
Pre-wired at	Pré-câblé	110V
Assembled dimensions (LxWxH)/weight	Dimensions assemblé (LxPxH)/poids	21" x 12" x 50" / 231 lbs
Package dimensions (LxWxH)/weight	Dimensions d'emballage (LxPxH)/poids	33-1/4" x 19-1/2" x 23-5/8" / 238 lbs

For planing moulding accessories see page 137 / Voir page 1 pour accessoires de raboteuse-moulurière

PLANER / MOULDER ACCESSORIES
ACCESSOIRES POUR RABOTEUSE / MOULURIÈRE

Cove / Gorge

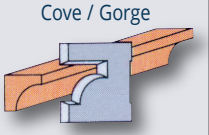

K-4521
MGE-60001 (MGA-Y02B)
1/4" x 1-9/16" x 1-9/16"
UPC -7-72995-00294-8

Stop / Arrêt



K-4523
MGE-80001 (MGA-Y04B)
1/4" x 2-3/16" x 1-3/8"
UPC -7-72995-00295-5

Fancy casing / Chambranle

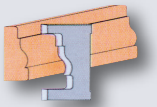

K-4527
MGF-20001 (MGA-Y07B)
1/4" x 3-1/8" x 1-5/8"
UPC -7-72995-00296-2

Fancy casing / Chambranle



K-4529
MGF-30001 (MGA-Y09B)
1/4" x 3-1/4" x 1-9/16"
UPC -7-72995-00297-9

Base / Plinthe

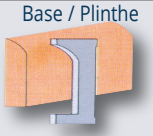

K-4530
MGF-40001 (MGA-Y10B)
1/4" x 4 " x 1-1/2"
UPC -7-72995-00298-6



Large casing / Chambranle

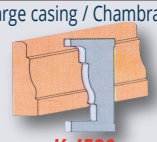

K-4532
MGF-50001 (MGA-Y12B)
1/4" x 4-3/8" x 1-1/2"
UPC -7-72995-00299-3

Fancy cove / Gorge



K-4534
MGH-20001 (MGA-Y14B)
1/4" x 2-3/4" x 1-1/16"
UPC -7-72995-00303-7

Large cove / Gorge



K-4537
MGH-50001 (MGA-Y17B)
1/4" x 4-7/16" x 1-3/16"
UPC -7-72995-00305-1

Fancy cove / Gorge



K-4538
MGH-60001 (MGA-Y18B)
1/4" x 2-7/16" x 1-1/4"
UPC -7-72995-00306-8

Fancy casing / Chambranle

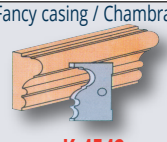

K-4542
MGI-10001 (MGA-Y22A)
1/8" x 1-15/16" x 1-1/4"
UPC -7-72995-00310-5

Tongue and groove / Rainure et Languette

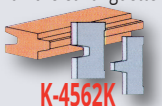

K-4562K
MG-020201/020202 (MGA-Y05B01/Y05B02)
1/8" x 1-3/16" x 1-9/16"
UPC -7-72995-04562-4

10 PC. HIGH SPEED STEEL MOULDING KNIFE SET / ENSEMBLE DE COUTEAUX POUR MOULURIÈRE 10 MCX EN ACIER HAUTE VITESSE



K-4509K
UPC -7-72995-04509-9

Ogee window stop / Cadre courbé

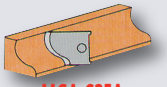

MGA-C35A
1/8" x 1" x 1-5/16"

90˚ flute and V-groove / Encoche en V-90˚

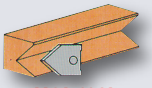

MGA-C36A
1/8" x 1" x 1-7/16"

Square rabbet / Rainure carrée

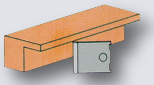

MGA-C43A
1/8" x 1-3/16" x 1-9/16"

Picture frame / Encadrement

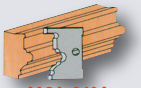

MGA-C40A
1/8" x 1-15/16" x 1-7/16"

Tongue and groove / Rainure et languette



MGA-C42A01/C42A02
1/8" x 1-3/16" x 1-9/16"

Picture frame / Encadrement

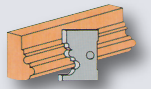

MGA-C38A
1/8" x 1-3/4" x 1-3/8"

Picture frame / Encadrement

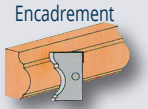

MGA-C39A
1/8" x 1-3/4" x 1-1/8"

Picture frame / Encadrement

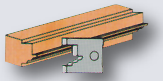

MGA-C41A
1/8" x 1" x 1-1/4"

Picture frame / Encadrement

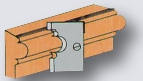

MGA-C37A
1/8" x 1-3/4" x 1 -1/4"

H.S.S. KNIVES / COUTEAUX EN ACIER HAUTE VITESSE

KKC-13PM
UPC -7-72995-13000-9

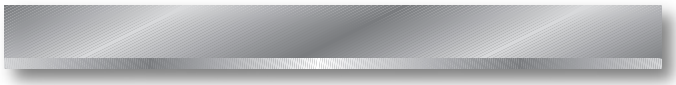

Model / Modèle	Type / Type	Fits / Convient à	Size / Grandeur	Set of / Jeu de
KKC-13PM	H.S.S.	KC-234PM, KC-235PM	13"	3

12-1/2" PORTABLE PLANER
RABOTEUSE PORTATIVE 12-1/2"

- 15 Amp. motor powers cutterhead and feed rollers simultaneously
- Cutterhead raises and lowers on four precision ground columns for extra stability
- Adjustable extension tables assist in feeding stock
- Comes complete with reversible knives, knife setting gauge and wrench

- Moteur 15 ampères alimentant la tête de coupe et les rouleaux simultanément
- La tête de coupe s'abaisse et monte sur quatre colonnes de précision pour plus de stabilité
- Tables d'extension comprenant un rouleau qui assiste à l'alimentation du matériel
- Comprend 2 couteaux réversibles, jauge à couteaux et clé ouverte



KC-426C

UPC - 7-72995-00279-5

MODEL	MODÈLE	KC-426C
Maximum planing width	Largeur maximale de rabotage	12-1/2"
Maximum planing thickness	Épaisseur maximale de rabotage	6"
Maximum depth of cut	Profondeur maximale de coupe	1/8"
Number of knives	Nombre de couteaux	2 reversible
Feed rate	Vitesse d'alimentation	26.2 FPM/pi/min
Number of cuts per minute	Nombre de coupes par minute	16,000
Motor/Voltage	Moteur/Voltage	15 Amp. / 110V, 1 phase, 60 Hz
Assembled dimensions (LxWxH)/weight	Dimensions assemblé (LxPxH)/poids	23" x 23-1/2" x 19" / 67 lbs
Package dimensions (LxWxH)/weight	Dimensions d'emballage (LxPxH)/poids	24" x 14-1/2" x 17-7/8" / 73 lbs

13" PLANER WITH HELICAL CUTTERHEAD
RABOTEUSE 13" AVEC TÊTE DE COUPE HÉLICOÏDALE

- Powerful 15 Amp. motor with thermal overload protection
- Helical cutterhead for a superior finish
- Pre-set depth stops for repeat cuts at 1/8", 1/4", 1/2", 3/4", 1", 1-1/4", 1-1/2" and 1-3/4"
- Exclusive 2 position dust chute (4" and 2-1/2")
- Comes with convenient side mounted tool storage box, cutter insert Torx key and adjustment hex. key

- Puissant moteur de 15 ampères avec protecteur de surcharge thermique
- Tête de coupe hélicoïdale pour une finition supérieure
- Arrêts de profondeur préajustés pour coupes répétitives à 1/8", 1/4", 1/2", 3/4", 1", 1-1/4", 1-1/2" et 1-3/4"
- Sortie de poussière exclusive à 2 positions (4" et 2-1/2")
- Comprend boîte de rangement à outils pratique monté sur le côté de la machine, clé Torx pour insertions de couteaux et clé hexagonale



KC-13HPC

UPC - 7-72995-01409-5

KW-204

UPC- 7-72995-01410-1

Replacement HSS cutter inserts kit
10 PC/MCX



Ens. d'insertions de couteaux HSS de remplacement

MODEL	MODÈLE	KC-13HPC
Maximum planing width	Largeur maximale de rabotage	13"
Maximum planing thickness	Épaisseur maximale de rabotage	6"
Number of cutter inserts	Nombre d'insertions de couteaux	26
Feed rate	Vitesse d'alimentation	26 FPM-pi/min
Cutterhead speed	Vitesse de la tête de coupe	10,000 RPM-tr/min
Motor/Voltage	Moteur/Voltage	15 Amp. / 120V, 1 phase, 60 Hz
Assembled dimensions (LxWxH)/weight	Dimensions assemblé (LxPxH)/poids	25-3/4" x 34" x 19-3/4" / 85 lbs
Package dimensions (LxWxH)/weight	Dimensions d'emballage (LxPxH)/poids	26-7/8" x 15" x 22-1/2" / 90 lbs

For planer accessories see pages 142, 143 / Voir pages 142, 143 pour accessoires de raboteuse

15" INDUSTRIAL PLANER
RABOTEUSE INDUSTRIELLE DE 15"

- Powerful 3 HP motor
- Cutterhead raises and lowers on four precision ground columns for extra stability
- Anti-kickback fingers in front of the infeed roller to prevent wood kickback
- Magnetic safety switch
- Three knives cutterhead
- Extension tables provide support for longer material
- Mobile base system built into the cabinet
- Comes complete with cabinet stand, planing knives, knife setting gauge and 4" dust collector outlet

- Puissant moteur de 3 CV
- La tête de coupe s'abaisse et monte sur quatre colonnes de précision pour plus de stabilité
- Des crans anti-recul sont installés à l'avant du rouleau d'entraînement afin d'assurer une protection constante lors des opérations
- Interrupteur magnétique de sécurité
- Tête de coupe à trois couteaux
- Rallonges de table supportant les pièces à travailler les plus longues
- Système de base mobile incorporé dans le cabinet
- Comprend cabinet, couteaux à rabotage, jauge à couteaux et sortie de poussière de 4"

LINE INTERRUPTION
OUVERTURE FORCÉE



KC-382CFX

UPC - 7-72995-01194-0

JACK SCREW CUTTERHEAD SYSTEM

Knives rest on adjustable Jack Screws; lock bar and lock screws keep knives in place.



SYSTÈME DE CONTREFER "JACK SCREW"

Les couteaux se reposent sur les "Jack Screws" ajustables; la barre et les vis de verrouillage maintiennent les couteaux en place.

Lever allows you to shift gears for changing feed rates for excellent results in planing hard and soft woods.

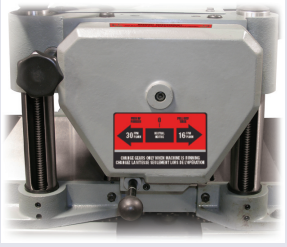

Levier de changement d'alimentation à 2 vitesses vous permettant de changer la vitesse pour une excellente finition sur le bois dur et mou.

MODEL	MODÈLE	KC-382CFX
Maximum planing width	Largeur maximale de rabotage	15"
Maximum planing thickness	Épaisseur maximale de rabotage	6"
Maximum depth of cut	Profondeur maximale de coupe	1/8"
Cutterhead speed	Vitesse de la tête de coupe	5,000 RPM/tr/min
Cutterhead diameter	Diamètre de la tête de coupe	3"
Number of knives	Nombre de couteaux	3
Feed rate	Vitesse d'alimentation	2 (16-30) FPM/pi/min
Number of cuts per inch	Nombre de coupes par pouce	78-42
Motor	Moteur	15 Amp.
Voltage	Voltage	220V, 1 phase, 60 Hz
Assembled dimensions (LxWxH)/weight	Dimensions assemblé (LxPxH)/poids	28-1/2" x 42" x 51"/ 450 lbs

For planer accessories see pages 142, 143 / Voir pages 142, 143 pour accessoires de raboteuse

15" PLANERS
RABOTEUSES 15"

- Powerful 3 HP motor
- Table raises and lowers on four precision ground columns for extra stability
- 3 knife cutterhead allows rapid cutting while producing a superior finish (KC-385FX only)
- A spiral cutterhead is 50% quieter than a conventional cutterhead (KC-390FX only)
- Anti-kickback fingers in front of the infeed roller to prevent wood kickback
- Magnetic safety switch
- Stock return rollers on top of planer for multiple passes
- Extension tables provide support for longer material
- Mobile base system built into the cabinet
- Comes complete with cabinet stand and 4" dust collector outlet

- Puissant moteur de 3 CV
- La table s'abaisse et monte sur quatre colonnes de précision pour plus de stabilité
- Tête de coupe munie de 3 couteaux pour une finition de qualité (KC-385FX seulement)
- Une tête de coupe en spirale est 50% plus silencieuse qu'une tête de coupe conventionnelle (KC-390FX seulement)
- Des crans anti-recul sont installés à l'avant du rouleau d'entraînement afin d'assurer une protection constante lors des opérations
- Interrupteur magnétique de sécurité
- Rouleaux sur le dessus de la raboteuse pour les opérations multiples
- Rallonges de table supportant les pièces à travailler les plus longues
- Système de base mobile incorporé dans le cabinet
- Comprend support et sortie de poussière 4"

LINE INTERRUPTION
OUVERTURE FORCÉE



3 KNIFE CUTTERHEAD/
TÊTE DE COUPE 3 COUTEAUX

KC-385FX

UPC - 7-72995-00491-1

SPIRAL CUTTERHEAD/
TÊTE DE COUPE EN SPIRALE

KC-390FX

UPC - 7-72995-00746-2

4 Row spiral cutterhead with 74 replaceable cutter inserts

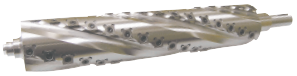

Tête de coupe en spirale avec 4 rangées de 74 insertions de couteaux remplaceables

JACK SCREW CUTTERHEAD SYSTEM

Knives rest on adjustable Jack Screws; lock bar and lock screws keep knives in place.



SYSTÈME DE CONTREFER "JACK SCREW"

Les couteaux se reposent sur les "Jack Screws" ajustables; la barre et les vis de verrouillage maintiennent les couteaux en place.

Lever allows you to shift gears for changing feed rates for excellent results in planing hard and soft woods.

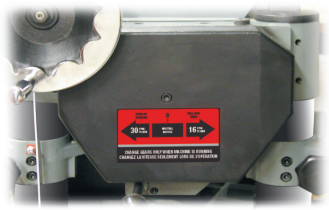

Levier de changement d'alimentation à 2 vitesses vous permettant de changer la vitesse pour une excellente finition sur le bois dur et mou.

MODEL	MODÈLE	KC-385FX	KC-390FX
Maximum planing width	Largeur maximale de rabotage	15"	15"
Maximum planing thickness	Épaisseur maximale de rabotage	8"	8"
Maximum depth of cut	Profondeur maximale de coupe	1/8"	1/8"
Cutterhead speed	Vitesse de la tête de coupe	5,000 RPM/tr/min	5,000 RPM/tr/min
Cutterhead diameter	Diamètre de la tête de coupe	2- 7/8"	2- 7/8"
Number of knives/cutter inserts	Nombre de couteaux/insertions	3	74 (14mm x14mm x 2mm)
Feed rate	Vitesse d'alimentation	2 (16-30) FPM/pi/min	2 (16-30) FPM/pi/min
Number of cuts per inch	Nombre de coupes par pouce	78-63	78-63
Motor	Moteur	15 Amp.	15 Amp.
Voltage	Voltage	220V, 1 phase, 60 Hz	220V, 1 phase, 60 Hz
Assembled dimensions (LxWxH)/weight	Dimensions assemblé (LxPxH)/poids	32-1/2" x 42" x 45" / 625 lbs	32-1/2" x 42" x 45" / 625 lbs
Package dimensions (LxWxH)/weight	Dimensions d'emballage (LxPxH)/poids	31-1/8" x 29-1/4" x 47-1/2" / 630 lbs	31-1/8" x 29-1/4" x 47-1/2" / 630 lbs

For planer accessories see pages 142, 143 / Voir pages 142, 143 pour accessoires de raboteuse

20" INDUSTRIAL PLANERS
RABOTEUSES INDUSTRIELLE 20"

- Powerful 5 HP motor
- Solid cast-iron extension tables
- Mobile base system built into cabinet
- 4 knife cutterhead allows rapid cutting while producing a superior finish (KC-520C only)
- A spiral cutterhead is 50% quieter than a conventional cutterhead (KC-526FX only)
- Table raises and lowers on four precision ground columns
- Anti-kickback fingers in front of the infeed roller prevents wood kickback
- Magnetic safety switch
- Comes with knife setting gauge and 5" dust chute

- Puissant moteur de 5 CV
- Tables d'extensions en fonte d'acier solides
- Système de base mobile incorporé dans le cabinet
- Tête de coupe munie de 4 couteaux pour une finition de qualité (KC-520C seulement)
- Une tête de coupe en spirale est 50% plus silencieuse qu'une tête de coupe conventionnelle (KC-526FX seulement)
- Table s'abaissant et montant sur quatre colonnes
- Des doigts anti-recul sont installés à l'avant du rouleau d'entraînement afin d'assurer une protection constante lors des opérations
- Interrupteur magnétique de sécurité
- Comprend jauge à couteaux et sortie de poussière de 5"

LINE INTERRUPTION
OUVERTURE FORCÉE



4 Row spiral cutterhead with 98 replaceable cutter inserts

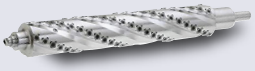

Tête de coupe en spirale avec 4 rangées de 98 insertions de couteaux remplaceables

JACK SCREW CUTTERHEAD SYSTEM

Knives rest on adjustable Jack Screws; lock bar and lock screws keep knives in place.



SYSTÈME DE CONTREFER "JACK SCREW"

Les couteaux se reposent sur les "Jack Screws" ajustables; la barre et les vis de verrouillage maintiennent les couteaux en place.

Lever allows you to shift gears for changing feed rates for excellent results in planing hard and soft woods.



Levier de changement d'alimentation à 2 vitesses vous permettant de changer la vitesse pour une excellente finition sur le bois dur et mou.

4 KNIFE CUTTERHEAD/
TÊTE DE COUPE 4 COUTEAUX

KC-520C

UPC - 7-72995-00258-0

SPIRAL CUTTERHEAD/
TÊTE DE COUPE EN SPIRALE

KC-526FX

UPC - 7-72995-01224-4

MODEL	MODÈLE	KC-520C	KC-526FX
Maximum planing width	Largeur maximale de rabotage	20"	20"
Maximum planing thickness	Épaisseur maximale de rabotage	8"	8"
Maximum depth of cut	Profondeur maximale de coupe	3/32"	3/32"
Total surface of work table	Surface totale de la table de travail	56-1/2" x 20"	56-1/2" x 20"
Cutterhead speed	Vitesse de la tête de coupe	5,000 RPM/tr/min	5,000 RPM/tr/min
Cutterhead diameter	Diamètre de la tête de coupe	3.15"	3.15"
Number of knives	Nombre de couteaux	4	98 (14 x 14 x 2mm)
Feed rate	Vitesse d'alimentation	2 (16-20) FPM/pi/min	2 (16-20) FPM/pi/min
Number of cuts per inch	Nombre de coupes par pouce	104-83	104-83
Motor	Moteur	19 Amp.	19 Amp.
Voltage	Voltage	220V, 1 phase, 60 Hz	220V, 1 phase, 60 Hz
Assembled dimensions (LxWxH)/weight	Dimensions assemblé (LxPxH)/poids	40" x 56-1/2" x 42" / 830 lbs	40" x 56-1/2" x 42" / 830 lbs
Package dimensions (LxWxH)/weight	Dimensions d'emballage (LxPxH)/poids	38-1/4" x 29-1/4" x 47-1/8" / 860 lbs	38-1/4" x 29-1/4" x 47-1/8" / 860 lbs

For planer accessories see pages 142, 143 / Voir pages 142, 143 pour accessoires de raboteuse

H.S.S. KNIVES / COUTEAUX EN ACIER HAUTE VITESSE



Model / Modèle	Code UPC	Type / Type	Fits / Convient à	Size / Grandeur	Set-of / Jeu de
KKC-125	7-72995-00222-1	H.S.S	KC-425C, KC-426C	12-1/2"	2 reversible
KKC-13	7-72995-00192-7	H.S.S	KC-13PC	13"	2 reversible
KKC-15	7-72995-00150-7	H.S.S	CT-380C / CT-381FX / KC-382CFX / KC-385FX	15"	3
KKC-16	7-72995-00160-6	H.S.S	SA-406C / CT-400D	16"	3
KKC-20	7-72995-00200-9	H.S.S	CT-508C / KC-520C	20"	4

WORKSTANDS / SUPPORTS

- Can be used with any planer
- Height adjustable from 27" to 44"
- Folds flat for storage

- Convient à toutes les raboteuses
- Hauteur réglable de 27" à 44"
- Se plie pour un rangement pratique

FOLDING ROLLER STAND
SUPPORT PLIANT À ROULEAU



KRS-102

UPC - 7-72995-00771-4

3 IN 1 FOLDING ROLLER STAND
SUPPORT PLIANT À ROULEAU 3 EN 1



KRS-108

UPC - 7-72995-00772-1

DUST HOOD / SORTIE POUR SYSTÈME D'ASPIRATION

- Fits KC-426C
- Convient à KC-426C

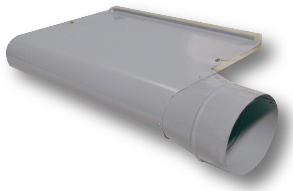

KW-076

UPC - 7-72995-00426-3

10 PC. CARBIDE CUTTER INSERT KITS
ENSEMBLES D'INSERTIONS DE COUTEAUX AU CARBURE 10 MCX

- Carbide inserts cut on all 4 sides
- No sharpening is required

- Les insertions au carbure coupent sur les 4 faces
- Aucun affilage n'est requis





- Fits KC-390FX with MFG date 2000 to 2015
- Cutter size: 14.17mmx14.17mmx2mm

- Convient à KC-390FX daté de 2000 à 2015
- Dimensions du couteau: 14.17mm x 14.17mm x 2mm

KW-093

UPC - 7-72995-00645-8

- Fits KC-526FX/KC-530FX/KC-630FX-2/ KC-630FX-6
- Fits KC-390FX with MFG date starting from 2016
- Cutter size: 14mm x 14mm x 2mm

- Convient à KC-526FX/KC-530FX/ KC-630FX-2/KC-630FX-6
- Convient à KC-390FX daté à partir de 2016
- Dimensions du couteau: 14mm x 14mm x 2mm

KW-140

UPC - 7-72995-01129-2

- Fits: KC-525FX/KC-530FXR/KC-12HJPC
- Cutter size: 15mm x 15mm x 2.5mm

- Convient à: KC-525FX/KC-530FXR/ KC-12HJPC
- Dimensions du couteau: 15mm x 15mm x 2.5mm

KW-104

UPC - 7-72995-00802-5

12-1/2" PLANER STAND/ SUPPORT POUR RABOTEUSE 12-1/2"

Table height from floor becomes 25" when the machine is mounted on the stand

Une fois la machine installée sur la base, la hauteur de la table de travail est de 25"

For: KC-426C See page 138
Pour: KC-426C Voir page 138



SS-426

UPC - 7-72995-00387-7

PLANER ACCESSORIES
ACCESSOIRES POUR RABOTEUSE

EXTENDABLE & FLEXIBLE CONVEYOR ROLLER TABLE / CONVOYEUR EXTENSIBLE ET FLEXIBLE

- Extends from 19" to 52"
- Raises from 24" to 45" from the ground
- Can be manually flexed to a curved position
- 9 Solid 2" x 20" conveyor rollers
- 4" Heavy-duty wheels with locking castors
- 300 lbs maximum capacity

- Extensible de 19" à 52"
- S'ajuste en hauteur de 24" à 45" à partir du plancher
- S'ajuste manuellement en courbe
- 9 Rouleaux à convoyeur de 2" x 20"
- Roues robustes de 4" verrouillables
- Capacité maximale de 300 lbs





KRRS-109

UPC - 7-72995-00474-4

900 LB INDUSTRIAL MOBILE BASE
BASE MOBILE DE 900 LBS À USAGE INDUSTRIEL

- Heavy-duty steel construction
- Fully adjustable, 8 U-shaped bars
- Minimum size: 14" x 17", maximum size: 27-3/4" x 32-1/2" or 25" x 35-1/4"

- Contruction robuste en acier
- Complètement ajustable, 8 barres en U
- Dimension minimale: 14" x 17", dimension maximale: 27-3/4" x 32-1/2" ou 25" x 35-1/4"



900 lbs max.
(408 kg.)

KMB-1290

UPC - 7-72995-01314-2

EXTENDABLE UNIVERSAL MOBILE BASE
BASE MOBILE UNIVERSELLE EXTENSIBLE

1- Minimum Square Dimension
Dimension Minimale Carrée: **11˝ x 11˝**

2- Maximum Square Dimension
Dimension Maximale Carrée: **35.2˝ x 35.2˝**

3- Minimum Rectangular Dimension
Dimension Minimale Rectangulaire: **17.1˝ x 11˝**

4- Maximum Rectangular Dimension
Dimension Maximale Rectangulaire: **51˝ x 19˝**



500 lbs max.
(226 kg.)

KMB-1250

UPC - 7-72995-00812-4

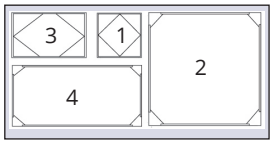

MAGNETIC & MICRO ADJUSTMENT KNIFE JIG KIT / JAUGE MAGNÉTIQUE MICRO-AJUSTABLE DE COUTEAUX

- Keeps in perfect alignment and assures accuracy at ±0.001" (± 0.025mm)
- Fits all planers and jointers with knives from 6" up to 26" (152 to 661mm)
- The easiest way to set planer and jointer knives

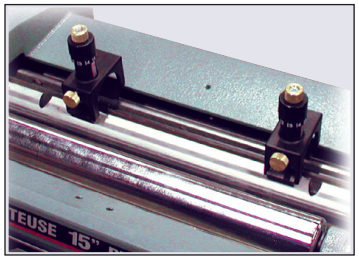

- Procure un alignement parfait et assure une précision à ±0.001" (± 0.025mm)
- Convient à tous les couteaux de raboteuses et de dégauchisseuses de 6" à 26" (152 à 661mm)
- La façon facile d'ajuster les couteaux d'une raboteuse et d'une dégauchisseuse

KKC-50 shown illustrated on a planer cutterhead

KKC-50 illustré sur une tête de coupe d'une raboteuse

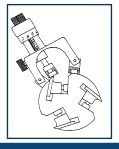

KKC-50

UPC - 7-72995-52050-3

6" & 8" BENCHTOP JOINTERS WITH HELICAL CUTTERHEAD
DÉGAUCHISSEUSES D'ÉTABLI 6" ET 8" AVEC TÊTE DE COUPE HÉLICOÏDALE

- Powerful 1 HP motor
- Helical cutterhead for a superior finish
- Parallelogram table adjustment system
- Aluminum tables with retractable extensions (KC-8HJC)
- Aluminum adjustable tilting fence
- Spring-loaded retractable safety guard
- 2-1/2" dust chute for dust collector hook-up (KC-6HJC)
- Dual 2-1/2" and 4" dust chute for dust collector hook-up (KC-8HJC)
- Comes 2A push blocks, cutter insert adjustment Torx key and adjustment hex. keys

- Puissant moteur de 1 CV
- Tête de coupe hélicoïdale pour une finition supérieure
- Système d'ajustement parallélogramme des tables
- Tables en aluminium avec rallonges rétractables (KC-8HJC)
- Guide pivotant ajustable en aluminium
- Garde de sécurité rétractable à ressort
- Sortie de poussière de 2-1/2" pour collecteur de poussière (KC-6HJC)
- Sortie de poussière double de 2-1/2" et 4" pour collecteur de poussière (KC-8HJC)
- Comprend 2 blocs poussoirs de sécurité, clé d'ajustement Torx pour couteaux à insertion et clés hexagonales

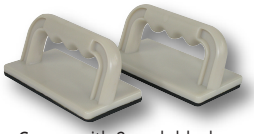

Comes with 2 push blocks
Comprend 2 blocs poussoirs



Helical cutterhead with12 cutter inserts



Tête de coupe hélicoïdale avec 12 insertions de couteaux

KC-6HJC 6"

UPC - 7-72995-01408-8



Helical cutterhead with16 cutter inserts

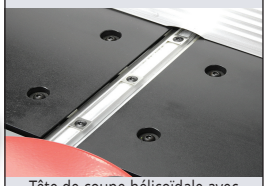

Tête de coupe hélicoïdale avec 16 insertions de couteaux

Comes with 2 push blocks
Comprend 2 blocs poussoirs

KC-8HJC 8"

UPC - 7-72995-01604-4

Replacement HSS cutter inserts kit
10 PC/MCX



Ens. d'insertions de couteaux HSS de remplacement

KW-204

UPC- 7-72995-01410-1

MODEL	MODÈLE	KC-6HJC	KC-8HJC
Capacity	Capacité	6"	8"
Depth of cut capacity	Capacité de profondeur	1/8"	1/8"
Cutterhead speed	Vitesse de la tête de coupe	12,000 RPM/tr/min	12,000 RPM/tr/min
Table size	Dimensions de la table	6-1/8" x 29-7/8"	8-1/4" x 51-1/2"
Fence size	Dimensions du guide	4-1/4" x 19-5/8"	4-3/8" x 19-5/8"
Motor	Moteur	1 HP/CV, 10 Amp.	1 HP/CV, 10 Amp.
Voltage	Voltage	120V, 1 phase, 60 Hz	120V, 1 phase, 60 Hz
Ass. dimensions (LxWxH)/weight	Dim. assemblé (LxPxH)/poids	29-7/8" x 16-3/4" x 12-5/8"/38 lbs	51-1/2" x 19" x 13" / 51 lbs
Pack. dimensions (LxWxH)/weight	Dim. d'emballage (LxPxH)/poids	31-3/4" x 12-3/8" x 10-3/4"/41 lbs	36-1/2" x 15-1/4" x 11-3/4"/55 lbs

For jointer accessories see pages 153, 154 / Voir pages 153, 154 pour accessoires de dégauchisseuse

10" BENCHTOP JOINTER WITH HELICAL CUTTERHEAD
DÉGAUCHISSEUSE D'ÉTABLI 10" AVEC TÊTE DE COUPE HÉLICOÏDALE

- Powerful 1 HP motor
- Helical cutterhead for a superior finish
- Parallelogram table adjustment system
- Cast-iron tables with retractable extensions
- Aluminum adjustable tilting fence
- Spring-loaded retractable safety guard
- Dual 2-1/2" and 4" dust chute for dust collector hook-up
- Comes 2 safety push blocks, cutter insert adjustment Torx key and adjustment hex. keys

- Puissant moteur de 1 CV
- Tête de coupe hélicoïdale pour une finition supérieure
- Système d'ajustement parallélogramme des tables
- Tables en fonte d'acier avec rallonges rétractables
- Guide pivotant ajustable en aluminium
- Garde de sécurité rétractable à ressort
- Sortie de poussière double de 2-1/2" et 4" pour collecteur de poussière
- Comprend 2 blocs poussoirs de sécurité, clé d'ajustement Torx pour couteaux à insertion et clés hexagonales





KC-10HJC

UPC - 7-72995-01742-3

Comes with 2 push blocks
Comprend 2 blocs poussoirs

Helical cutterhead with 20 cutter inserts

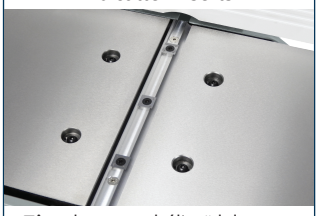

Tête de coupe hélicoïdale avec 20 insertions de couteaux

Replacement carbide cutter inserts kit
10 PC/MCX (15 x 15 x 2.5mm)

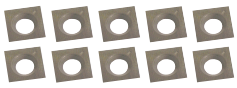

Ens. d'insertions de couteaux au carbure de remplacement

KW-104

UPC- 7-72995-00802-5

MODEL	MODÈLE	KC-10HJC
Capacity	Capacité	10"
Depth of cut capacity	Capacité de profondeur	1/8"
Cutterhead speed	Vitesse de la tête de coupe	12,000 RPM/tr/min
Table size	Dimensions de la table	10" x 30-1/2"
Table size with extensions	Dimensions de la table avec extensions	10" x 53-1/2"
Table height (base to table top)	Hauteur de la table (base à le haut de la table)	8-1/2"
Fence size	Dimensions du guide	4-3/8" x 24"
Motor	Moteur	1 HP/CV, 12 Amp.
Voltage	Voltage	120V, 1 phase, 60 Hz
Assembled dimensions (LxWxH)/weight	Dimensions assemblé (LxPxH)/poids	53-1/2" x 20-1/2" x 13-1/4"/74 lbs
Package dimensions (LxWxH)/weight	Dimensions d'emballage (LxPxH)/poids	36-1/2" x 17-1/4" x 13" / 82 lbs

For jointer accessories see pages 153, 154 / Voir pages 153, 154 pour accessoires de dégauchisseuse

6" JOINTER
DÉGAUCHISSEUSE 6"

- Large surface ground cast-iron tables ensures straight edge accuracy
- Sturdy metal stand has built-in 4" dust chute for dust collector hook-up
- Three knife cutterhead allows rapid cutting while producing a superior finish
- Includes 2 safety push blocks

- Tables en fonte robustes de grande surface usinées et polies avec précision pour assurer un alignement parfait
- Support robuste en métal avec sortie de poussière 4"
- Tête de coupe à trois couteaux pour une finition supérieure
- Comprend 2 blocs poussoirs de sécurité



JACK SCREW CUTTERHEAD SYSTEM

Knives rest on adjustable Jack Screws; lock bar and lock screws keep knives in place.



SYSTÈME DE CONTREFER "JACK SCREW"

Les couteaux se reposent sur les "Jack Screws" ajustables; la barre et les vis de verrouillage maintiennent les couteaux en place.

Fence for KC-150C has positive stops at 45° and 90°

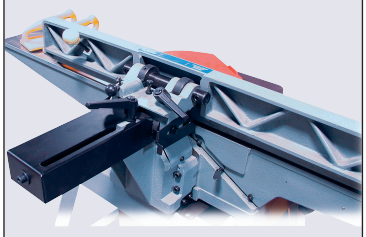

Le guide arrière pour le KC-150C avec arrêt précis de 45° et 90°

KC-150C

UPC - 7-72995-00072-2

MODEL	MODÈLE	KC-150C
Capacity	Capacité	6"
Cutterhead speed	Vitesse de la tête de coupe	4,800 RPM/tr/min
ADiameter of the cutterhead	Diamètre de la tête de coupe	2-1/2"
Rabbeting capacity	Capacité de feuillure	1/2" x 6"
Table size	Dimensions de la table	6" x 46"
Fence size	Dimensions du guide	29-1/2" X 4-1/2"
Motor	Moteur	13 Amp. @110V, 6.5 Amp. @ 220V
Voltage	Voltage	110V/220V, 1 phase, 60 Hz
Pre-wired	Pré-câblé	110V
Assembled dimensions (LxWxH)/weight	Dimensions assemblé (LxPxH)/poids	46" x 28" x 39" / 210 lbs
Package dimensions (LxWxH)/weight	Dimensions d'emballage (LxPxH)/poids	48-7/8" x 20-3/4" x 14-3/8" / 218 lbs

For jointer accessories see pages 153, 154 / Voir pages 153, 154 pour accessoires de dégauchisseuse

6" JOINTERS
DÉGAUCHISSEUSES 6"

- Powerful 1 HP motor
- 3 knife cutterhead allows rapid cutting while producing a superior finish (KC-61FX only)
- A spiral cutterhead makes 50% less noise than a conventional cutterhead (KC-65FX only)
- Precision ground cast-iron tables
- One piece welded cabinet stand has built-in 4" dust chute for dust collector hook-up
- Handwheel actuated infeed table for quick easy height adjustment
- Includes 2 safety push blocks

- Puissant moteur de 1 CV
- Tête de coupe munie de 3 couteaux pour une finition de qualité (KC-61FX seulement)
- Tête de coupe en spirale produit 50% moins de bruit qu'une tête de coupe conventionnelle (KC-65FX seulement)
- Tables en fonte d'acier usinées avec précision
- Support à cabinet avec sortie de poussière 4"
- Manivelle ajustant la hauteur de la table d'entrée, facilement et rapidement
- Comprend 2 blocs poussoirs de sécurité



JACK SCREW CUTTERHEAD SYSTEM

Knives rest on adjustable Jack Screws; lock bar and lock screws keep knives in place.



SYSTÈME DE CONTREFER "JACK SCREW"

Les couteaux se reposent sur les "Jack Screws" ajustables; la barre et les vis de verrouillage maintiennent les couteaux en place.

Comes with two push blocks

Comprend deux blocs poussoirs

3 KNIFE CUTTERHEAD/
TÊTE DE COUPE 3 COUTEAUX

KC-61FX

UPC - 7-72995-01627-3

SPIRAL CUTTERHEAD/
TÊTE DE COUPE EN SPIRALE

KC-65FX

UPC - 7-72995-01628-0

4 Row spiral cutterhead with 26 replaceable cutter inserts



Tête de coupe en spirale avec 4 rangées de 26 insertions de couteaux remplaceables

•Sliding bar T-handle controls fence angle adjustment and locks with a single control
•Positive stops at 45° and 90°

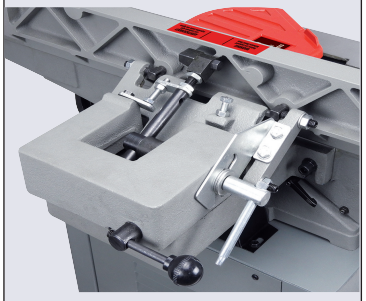

•Contrôle d'arrêt et ajustement du guide avec la même poignée
•Contrôle d'arrêt précis à 45° et 90°

MODEL	MODÈLE	KC-61FX	KC-65FX
Capacity	Capacité	6"	6"
Cutterhead speed	Vitesse de la tête de coupe	4,400 RPM/tr/min	4,400 RPM/tr/min
Diameter of the cutterhead	Diamètre de la tête de coupe	2-3/8"	2-3/8"
Number of knives/cutter inserts	Nombre de couteaux/insertions	3 knives/couteaux	26 inserts/insertions (15mm x15mm x 2.5mm)
Rabbeting capacity	Capacité de feuillure	1/2" x 6"	1/2" x 6"
Table size	Dimensions de la table	6-3/4" x 46"	6-3/4" x 46"
Fence size	Dimensions du guide	29" X 5"	29" X 5"
Motor	Moteur	11.4 Amp.	11.4 Amp.
Voltage	Voltage	120V, 1 phase, 60 Hz	120V, 1 phase, 60 Hz
Dimensions (LxWxH)	Dimensions (LxPxH)	45-3/4" x 22-3/4" x 40-3/4"	45-3/4" x 22-3/4" x 40-3/4"
Weight	Poids	225 lbs	225 lbs

For jointer accessories see pages 153, 154 / Voir pages 153, 154 pour accessoires de dégauchisseuse

6" INDUSTRIAL JOINTERS
DÉGAUCHISSEUSES INDUSTRIELLE 6"

- Powerful 2 HP motor
- Parallelogram table adjustment system
- 3 knife cutterhead allows rapid cutting while producing a superior finish (KC-70FX only)
- A spiral cutterhead is 50% quieter than a conventional cutterhead (KC-75FX only)
- Precision ground cast-iron tables
- One piece welded cabinet stand has built-in 4" dust chute for dust collector hook-up
- Lever actuated infeed table with lock handle, for quick easy height adjustment
- Graduated scale located on fence
- Magnetic safety switch
- Includes 2 safety push blocks

- Puissant moteur de 2 CV
- Système d'ajustement parallélogramme des tables
- Tête de coupe munie de 3 couteaux pour une finition de qualité (KC-70FX seulement)
- Une tête de coupe en spirale est 50% plus silencieuse qu'une tête de coupe conventionnelle (KC-75FX seulement)
- Tables en fonte d'acier usinées avec précision
- Support à cabinet avec sortie de poussière 4"
- Levier ajustant la hauteur de la table d'entrée, facilement et rapidement
- Échelles graduées situées sur le guide
- Interrupteur magnétique de sécurité
- Comprend 2 blocs poussoirs de sécurité



LINE INTERRUPTION
OUVERTURE FORCÉE

JACK SCREW CUTTERHEAD SYSTEM

Knives rest on adjustable Jack Screws; lock bar and lock screws keep knives in place.



SYSTÈME DE CONTREFER "JACK SCREW"

Les couteaux se reposent sur les "Jack Screws" ajustables; la barre et les vis de verrouillage maintiennent les couteaux en place.

4 Row spiral cutterhead with 32 replaceable cutter inserts

Tête de coupe en spirale avec 4 rangées de 32 insertions de couteaux remplaceables

- Sliding bar T-handle controls fence angle adjustment and locks with a single control
- Positive stops at 45° and 90°

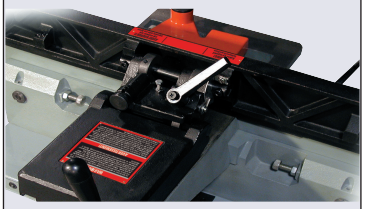

- Contrôle d'arrêt et ajustement du guide avec la même poignée
- Contrôle d'arrêt précis à 45° et 90°

3 KNIFE CUTTERHEAD/
TÊTE DE COUPE 3 COUTEAUX

KC-70FX

UPC - 7-72995-00162-0

SPIRAL CUTTERHEAD/
TÊTE DE COUPE EN SPIRALE

KC-75FX

UPC - 7-72995-00747-9

MODEL	MODÈLE	KC-70FX	KC-75FX
Capacity	Capacité	6"	6"
Cutterhead speed	Vitesse de la tête de coupe	5,500 RPM/tr/min	5,500 RPM/tr/min
Diameter of the cutterhead	Diamètre de la tête de coupe	3-3/8"	3-3/8"
Rabbeting capacity	Capacité de feuillure	1/2" x 6"	1/2" x 6"
Table size	Dimensions de la table	6" x 55-1/2"	6" x 55-1/2"
Fence size	Dimensions du guide	36" X 5"	36" X 5"
Motor	Moteur	15 Amp.	15 Amp.
Voltage	Voltage	110V, 1 phase, 60 Hz	110V, 1 phase, 60 Hz
Dimensions (LxWxH)	Dimensions (LxPxH)	55-1/2" x 24" x 32"	55-1/2" x 24" x 32"
Weight	Poids	328 lbs	328 lbs

For jointer accessories see pages 153, 154 / Voir pages 153, 154 pour accessoires de dégauchisseuse

8" JOINTER
DÉGAUCHISSEUSE 8"

- Powerful 2 HP motor
- 3 knife cutterhead allows rapid cutting while producing a superior finish
- Precision ground cast-iron tables
- One piece welded cabinet stand has built-in 4" dust chute for dust collector hook-up
- Handwheel actuated infeed table with lock handle, for quick easy height adjustment
- Includes 2 safety push blocks

- Puissant moteur de 2 CV
- Tête de coupe munie de 3 couteaux pour une finition de qualité
- Tables en fonte d'acier usinées avec précision
- Support à cabinet avec sortie de poussière 4" incorporée
- Une manivelle ajuste la hauteur de la table d'entrée, facilement et rapidement
- Comprend 2 blocs poussoirs de sécurité



LINE INTERRUPTION
OUVERTURE FORCÉE

JACK SCREW CUTTERHEAD SYSTEM

Knives rest on adjustable Jack Screws; lock bar and lock screws keep knives in place.

SYSTÈME DE CONTREFER "JACK SCREW"

Les couteaux se reposent sur les "Jack Screws" ajustables; la barre et les vis de verrouillage maintiennent les couteaux en place.

Fence for KC-203C has a Rack & Pinion fine adjustment system

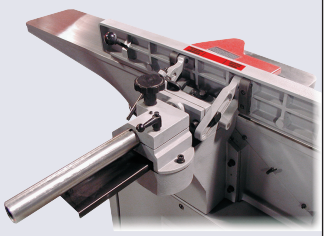

Le guide arrière du KC-203C comprend un système d'ajustement à crémaillère

KC-203C

UPC - 7-72995-00073-9

MODEL	MODÈLE	KC-203C
Capacity	Capacité	8"
Cutterhead speed	Vitesse de la tête de coupe	5,000 RPM/tr/min
Diameter of the cutterhead	Diamètre de la tête de coupe	2-1/2"
Rabbeting capacity	Capacité de feuillure	1/2" x 8"
Table size	Dimensions de la table	9" x 73"
Fence size	Dimensions du guide	35" X 5"
Motor	Moteur	9 Amp. @ 220V
Voltage	Voltage	220V, 1 phase, 60 Hz
Dimensions (LxWxH)	Dimensions (LxPxH)	73" x 33" x 38"
Weight	Poids	410 lbs

For jointer accessories see pages 153, 154 / Voir pages 153, 154 pour accessoires de dégauchisseuse

8" INDUSTRIAL JOINTERS
DÉGAUCHISSEUSES INDUSTRIELLE 8"

- Powerful 2 HP motor
- Parallelogram table adjustment system
- 3 knife cutterhead allows rapid cutting while producing a superior finish (KC-80FX only)
- A spiral cutterhead is 50% quieter than a conventional cutterhead (KC-85FX only)
- Precision ground cast-iron tables
- One piece welded cabinet stand has built-in 4" dust chute for dust collector hook-up
- Lever actuated infeed table with lock handle, for quick easy height adjustment
- Graduated scale located on fence
- Magnetic safety switch
- Includes 2 safety push blocks

- Puissant moteur de 2 CV
- Système d'ajustement parallélogramme des tables
- Tête de coupe munie de 3 couteaux pour une finition de qualité (KC-80FX seulement)
- Une tête de coupe en spirale est 50% plus silencieuse qu'une tête de coupe conventionnelle (KC-85FX seulement)
- Tables en fonte d'acier usinées avec précision
- Support à cabinet avec sortie de poussière 4"
- Levier ajustant la hauteur de la table d'entrée, facilement et rapidement
- Échelles graduées situées sur le guide
- Interrupteur magnétique de sécurité
- Comprend 2 blocs poussoirs de sécurité



LINE INTERRUPTION
OUVERTURE FORCÉE

JACK SCREW CUTTERHEAD SYSTEM

Knives rest on adjustable Jack Screws; lock bar and lock screws keep knives in place.

SYSTÈME DE CONTREFER "JACK SCREW"

Les couteaux se reposent sur les "Jack Screws" ajustables; la barre et les vis de verrouillage maintiennent les couteaux en place.

4 Row spiral cutterhead with 36 replaceable cutter inserts



Tête de coupe en spirale avec 4 rangées de 36 insertions de couteaux remplaceables

• Sliding bar T-handle controls fence angle adjustment and locks with a single control
• Positive stops at 45° and 90°

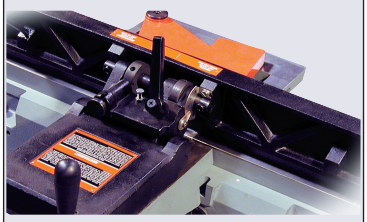

• Contrôle d'arrêt et ajustement du guide avec la même poignée
• Contrôle d'arrêt précis à 45° et 90°

3 KNIFE CUTTERHEAD/
TÊTE DE COUPE 3 COUTEAUX

KC-80FX

UPC - 7-72995-00164-4

SPIRAL CUTTERHEAD/
TÊTE DE COUPE EN SPIRALE

KC-85FX

UPC - 7-72995-00748-6

MODEL	MODÈLE	KC-80FX	KC-85FX
Capacity	Capacité	8"	8"
Cutterhead speed	Vitesse de la tête de coupe	5,500 RPM/tr/min	5,500 RPM/tr/min
Diameter of the cutterhead	Diamètre de la tête de coupe	3-3/8"	3-3/8"
Rabbeting capacity	Capacité de feuillure	5/8" x 8-1/16"	5/8" x 8-1/16"
Table size	Dimensions de la table	8" x 76-1/2"	8" x 76-1/2"
Fence size	Dimensions du guide	36" X 5"	36" X 5"
Motor	Moteur	9 Amp.	9 Amp.
Voltage	Voltage	220V, 1 phase, 60 Hz	220V, 1 phase, 60 Hz
Dimensions (LxWxH)	Dimensions (LxPxH)	76-1/2" x 26" x 32"	76-1/2" x 26" x 32"
Weight	Poids	394 lbs	394 lbs

For jointer accessories see pages 153, 154 / Voir pages 153, 154 pour accessoires de dégauchisseuse

12" INDUSTRIAL JOINTERS
DÉGAUCHISSEUSES INDUSTRIELLE 12"

- Powerful 3 HP motor
- Parallelogram table adjustment system
- 3 knife cutterhead allows rapid cutting while producing a superior finish (KC-120FX only)
- A spiral cutterhead is 50% quieter than a conventional cutterhead (KC-125FX only)
- Precision ground cast-iron tables
- Lever actuated infeed table, with lock handle, for quick and easy height adjustments
- Imperial/Metric depth-of-cut scale
- Easy access push-button on/off switch is conveniently positioned behind and above the table
- Connect a dust collection system to its 5" dust hood
- Includes 2 safety push blocks

- Puissant moteur de 3 CV
- Système d'ajustement pour les tables parallélogramme
- Tête de coupe munie de 3 couteaux, pour une finition de qualité (KC-120FX seulement)
- Une tête de coupe en spirale est 50% plus silencieuse qu'une tête de coupe conventionnelle (KC-125FX seulement)
- Tables en fonte d'acier usinées avec précision
- Levier ajustant facilement et rapidement la hauteur de la table d'entrée à l'aide d'une poignée de verrouillage
- Échelle de coupe en profondeur en système impérial/métrique
- Interrupteur à bouton convenablement positionné à l'arrière, au-dessus de la table
- Support à cabinet avec sortie de poussière 5"
- Comprend 2 blocs poussoirs de sécurité



JACK SCREW CUTTERHEAD SYSTEM

Knives rest on adjustable Jack Screws; lock bar and lock screws keep knives in place.

SYSTÈME DE CONTREFER "JACK SCREW"

Les couteaux se reposent sur les "Jack Screws" ajustables; la barre et les vis de verrouillage maintiennent les couteaux en place.

LINE INTERRUPTION
OUVERTURE FORCÉE

3 KNIFE CUTTERHEAD/
TÊTE DE COUPE 3 COUTEAUX

KC-120FX 220V
UPC - 7-72995-00561-1

KC-120FX-5 550V
UPC - 7-72995-00562-8

SPIRAL CUTTERHEAD/
TÊTE DE COUPE EN SPIRALE

KC-125FX 220V
UPC - 7-72995-00749-3

KC-125FX-5 550V
UPC - 7-72995-00750-9

4 Row spiral cutterhead with 52 replaceable cutter inserts

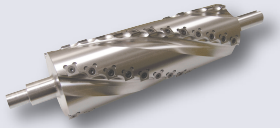

Tête de coupe en spirale avec 4 rangées de 52 insertions de couteaux remplaceables

- Sliding bar T-handle controls fence angle adjustment and locks with a single control
- Positive stops at 45° and 90°

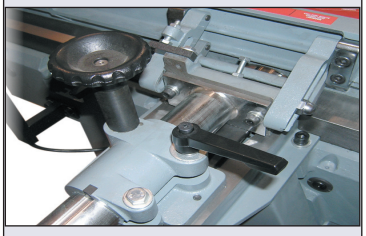

- Contrôle d'arrêt et ajustement du guide avec la même poignée
- Contrôle d'arrêt précis à 45° et 90°

MODEL	MODÈLE	KC-120FX & KC-120FX-5	KC-125FX & KC-125FX-5
Capacity	Capacité	12"	12"
Cutterhead speed	Vitesse de la tête de coupe	5,000 RPM/tr/min	5,000 RPM/tr/min
Diameter of the cutterhead	Diamètre de la tête de coupe	3-7/8"	3-7/8"
Rabbeting capacity	Capacité de feuillure	3/4" x 12"	3/4" x 12"
Table size	Dimensions de la table	84" x 13"	84" x 13"
Fence size	Dimensions du guide	36" X 5"	36" X 5"
Motor	Moteur	15 Amp. / 3.8 Amp.	15 Amp. / 3.8 Amp.
Voltage	Voltage	220V, 1 phase, 60 Hz / 550V, 3 phase, 60 Hz	220V, 1 phase, 60 Hz / 550V, 3 phase, 60 Hz
Assembled dimensions (LxWxH)/weight	Dimensions assemblé (LxPxH)/poids	84" x 40" x 43" / 706 lbs	84" x 40" x 43" / 706 lbs
Package dimensions (LxWxH)/weight	Dimensions d'emballage (LxPxH)/poids	88-7/8" x 29-1/2" x 40-5/8" / 920 lbs	88-7/8" x 29-1/2" x 40-5/8" / 930 lbs

For jointer accessories see pages 153, 154 / Voir pages 153, 154 pour accessoires de dégauchisseuse

12" INDUSTRIAL JOINTER/PLANER WITH SPIRAL CUTTERHEAD
DÉGAUCHISSEUSE/RABOTEUSE INDUSTRIELLE 12" AVEC TÊTE DE COUPE EN SPIRALE

- Dual jointer/planer combination machine offers the capabilities of both machines without compromising your work space
- Powerful 3 HP motor
- A spiral cutterhead is 50% quieter than a conventional cutterhead
- Heavy duty design with precision cast-iron tables
- Parallelogram table adjustment system keeps table close to cutterhead for improved finish and precise depth of cut adjustments
- Large 43" x 6" aluminum extruded fence pivots 0-45°
- Bridge-style cutterhead guard
- 4" dust chute rotates to be used for both jointing and planing operations
- Magnetic safety switch
- Comes with 2 push blocks, set of 5 replacement cutter inserts, 2 T25 Torx screwdrivers and adjustment hex. keys

- Machine combinée dégauchisseuse/raboteuse offrant la capacité des deux machines sans compromettre votre espace de travail
- Puissant moteur de 3 CV
- Une tête de coupe en spirale est 50% plus silencieuse qu'une tête de coupe conventionnelle
- Conception robuste avec tables en fonte d'acier de précision
- Système d'ajustement parallélogramme maintient la table près de la tête de coupe pour une finition améliorée et des réglages précis de la profondeur de coupe
- Grand guide en aluminium extrudé de 43"x 6" pivotant de 0 à 45°
- Garde de tête de coupe de style-pont
- Sortie de poussière de 4" tourne permettant d'être utilisée pour les opérations de dégauchissage et de rabotage
- Interrupteur magnétique de sécurité
- Comprend 2 blocs poussoir, jeu de 5 insertions de couteau de remplacement, 2 tournevis Torx T25 et clés hexagonales de réglage

LINE INTERRUPTION
OUVERTURE FORCÉE



5 Row spiral cutterhead with 60 replaceable cutter inserts



Tête de coupe en spirale avec 5 rangées de 60 insertions de couteaux remplaceables

Comes with two push blocks



Comprend deux blocs poussoirs

Shown here in planer mode



Montré ici en mode raboteuse

KC-12HJPC

UPC - 7-72995-01517-7

MODEL	MODÈLE	KC-12HJPC
Maximum jointing/planing width	Largeur maximale de dégauchissage/rabotage	12"
Maximum depth of cut	Profondeur maximale de coupe	1/8"
Spiral cutterhead speed	Vitesse de la tête de coupe en spirale	6,500 RPM/tr/min
Spiral cutterhead diameter	Diamètre de la tête de coupe en spirale	2-3/4"
Number of cutter inserts	Nombre d'insertions de couteau	60 (15mm x 15mm x 2.5mm)
Maximum planing thickness	Épaisseur maximale de rabotage	8-3/4"
Planing feed rate	Vitesse d'alimentation de rabotage	22 FPM/pi/min
Table sizes (jointer/planer)	Dimension des tables (dégauchisseuse/raboteuse)	51" x 12-1/4" / 21-3/4" x 12-1/4"
Motor	Moteur	10 Amp.
Voltage	Voltage	220V, 1 phase, 60 Hz
Assembled dimensions (LxWxH)/weight	Dimensions assemblé (LxPxH)/poids	51" x 32" x 39-1/2" / 465 lbs
Package dimensions (LxWxH)/weight	Dimensions d'emballage (LxPxH)/poids	52" x 22-1/2" x 38-1/2" / 540 lbs

For jointer accessories see pages 153, 154 / Voir pages 153, 154 pour accessoires de dégauchisseuse

JOINTER ACCESSORIES
ACCESSOIRES POUR DÉGAUCHISSEUSE

H.S.S. KNIVES / COUTEAUX EN ACIER HAUTE VITESSE

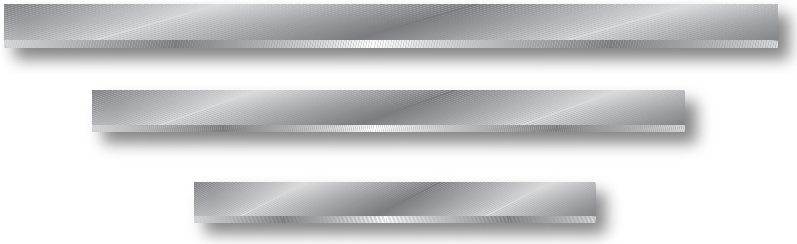

Model / Modèle	Code UPC	Type / Type	Fits / Convient à	Size / Grandeur	Set of / Jeu de
KKC-6	7-72995-00060-9	H.S.S.	6" jointers / dégauchisseuses	6"	3
KKC-8	7-72995-00080-7	H.S.S.	8" jointers / dégauchisseuses	8"	3
KKC-120	7-72995-00571-0	H.S.S.	KC-120FX / KC-120FX-5	12"	3

SAFETY PUSH BLOCKS
BLOCS POUSSOIRS DE SÉCURITÉ

CAN BE USED WITH ANY JOINTER
CONVIENT À TOUTES LES DÉGAUCHISSEUSES



K-1400
UPC - 7-72995-14034-3



K-1401
UPC - 7-72995-14134-0

FOLDING ROLLER STAND
SUPPORT PLIANT À ROULEAU



- Can be used with any Jointer
- Height adjustable from 27" to 44"
- Folds flat for storage

- Convient à toutes les dégauchisseuse
- Hauteur réglable de 27" à 44"
- Se plie pour un rangement pratique

KRS-102
UPC - 7-72995-00771-4

3 IN 1 FOLDING ROLLER STAND
SUPPORT PLIANT À ROULEAU 3 EN 1



KRS-108
UPC - 7-72995-00772-1

10 PC. CARBIDE CUTTER INSERT KIT
ENSEMBLE D'INSERTIONS DE COUTEAUX AU CARBURE 10 MCX

- Carbide inserts cut on all 4 sides
- No sharpening is required

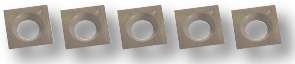

- Fits: KC-75FX, KC-85FX, KC-125FX with MFG date 2000 to 2015
- Cutter size: 14.17mm x 14.17mm x 2mm

KW-093
UPC - 7-72995-00645-8

- Fits: KC-75FX, KC-85FX, KC-125FX with MFG date starting from 2016
- Cutter size: 14mm x 14mm x 2mm

KW-140
UPC - 7-72995-01129-2

- Fits: KC-12HJPC, KC-65FX, KC-10HJC
- Cutter size:15mm x 15mm x 2.5mm

KW-104
UPC - 7-72995-00802-5

- Les insertions au carbure coupent sur les 4 faces
- Aucun affilage n'est requis



- Convient à: KC-75FX, KC-85FX, KC-125FX daté de 2000 à 2015
- Dimensions du couteau: 14.17mm x 14.17mm x 2mm

- Convient à: KC-75FX, KC-85FX, KC-125FX daté à partir de 2016
- Dimensions du couteau: 14mm x 14mm x 2mm

- Convient à: KC-12HJPC, KC-65FX, KC-10HJC
- Dimensions du couteau: 15mm x 15mm x 2.5mm

900 LB INDUSTRIAL MOBILE BASE
BASE MOBILE DE 900 LBS À USAGE INDUSTRIEL

- Heavy-duty steel construction
- Fully adjustable, 8 U-shaped bars
- Minimum size: 14" x 17", maximum size: 27-3/4" x 32-1/2" or 25" x 35-1/4"

- Contruction robuste en acier
- Complètement ajustable, 8 barres en U
- Dimension minimale: 14" x 17", dimension maximale: 27-3/4" x 32-1/2" ou 25" x 35-1/4"



900 lbs max.
(408 kg.)

KMB-1290
UPC - 7-72995-01314-2

EXTENDABLE UNIVERSAL MOBILE BASE
BASE MOBILE UNIVERSELLE EXTENSIBLE

1- Minimum Square Dimension
Dimension Minimale Carrée: **11˝ x 11˝**

2- Maximum Square Dimension
Dimension Maximale Carrée: **35.2˝ x 35.2˝**

3- Minimum Rectangular Dimension
Dimension Minimale Rectangulaire: **17.1˝ x 11˝**

4- Maximum Rectangular Dimension
Dimension Maximale Rectangulaire: **51˝ x 19˝**



500 lbs max.
(226 kg.)

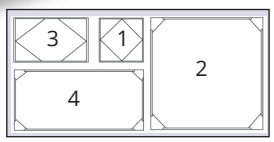

KMB-1250
UPC - 7-72995-00812-4

MAGNETIC & MICRO ADJUSTMENT KNIFE JIG KIT / JAUGE MAGNÉTIQUE MICRO-AJUSTABLE DE COUTEAUX

- Keeps in perfect alignment and assures accuracy at ± 0.001" (±0.025mm)
- Fits all planers and jointers with knives from 6" up to 26" (152 to 661mm)
- The easiest way to set planer and jointer knives

- Procure un alignement parfait et assure une précision à ± 0.001" (±0.025mm)
- Convient à tous les couteaux de raboteuses et de dégauchisseuses de 6" à 26" (152 à 661mm)
- La façon facile d'ajuster les couteaux d'une raboteuse et d'une dégauchisseuse



KKC-50

UPC - 7-72995-52050-3

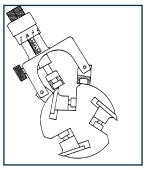

KKC-50 shown on a jointer cutterhead

KKC-50 illustré sur une tête de coupe d'une dégauchisseuse

KNIFE JIG ALIGNMENT KIT / GABARIT D'ALIGNEMENT

- 8-7/8" steel alloy bars with 3 magnetic points for precise alignment of jointer knives
- Assures perfect finished cuts with an accuracy of 0.001" (0.025mm)
- Can be used on most jointers

- Barres de 8-7/8" en acier d'alliage avec 3 points magnétiques pour un alignement précis des couteaux de dégauchisseuses
- Assure des coupes de finition parfaites à 0.001" (0.025mm)
- Peut être utilisé sur la plupart des dégauchisseuses

KKC-60

UPC - 7-72995-52060-2

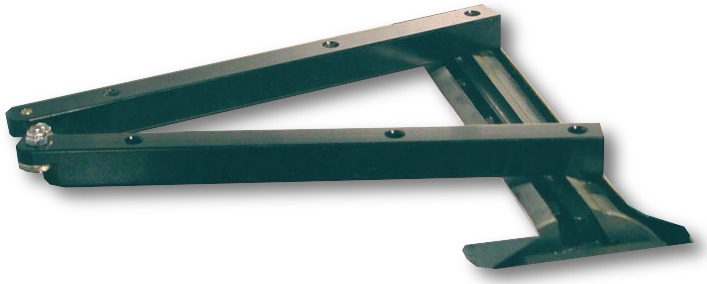

POWER FEEDER ACCESSORIES
ACCESSOIRES POUR ENTRAÎNEUR À ROULEAUX

REPLACEMENT WHEELS / ROUES DE REMPLACEMENT



KRW-30V

UPC - 7-72995-00092-0

Fits / Convient à KPF-30V
3-1/8" x 1-1/16" Diam.

KRW-32

UPC - 7-72995-00093-7

Fits / Convient à KPF-32
3-1/8" x 1-3/16" Diam.

KRW-34

UPC - 7-72995-00094-4

Fits / Convient à KPF-34
4-3/4" x 2-1/4" Diam.

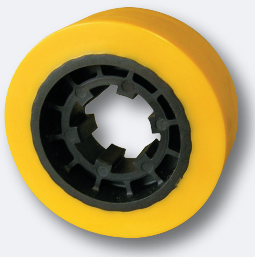

POWER STOCK FEEDERS
ENTRAÎNEURS À ROULEAUX

- Adapts to a variety of woodworking machinery including table saws, shapers, bandsaws and jointers
- "True-grip" polyurethane rollers provide an accurate feed
- Each model comes with a reversing switch
- A small, lightweight, versatile model (KPF-30V)
- Can be easily reset from a vertical to a horizontal position (KPF-30V)
- Dust hood outlet (KPF-30V)

- S'adapte à une variété de machines pour le bois incluant des bancs de scie, façonneuses, scies à ruban et dégauchisseuses
- Rouleaux d'entraînement à grande adhérence "True-grip" en polyuréthane pour une alimentation précise
- Chaque modèle comprend un interrupteur réversible
- Petit modèle, léger et versatile (KPF-30V)
- Peut être facilement ajusté d'une position verticale à une position horizontale (KPF-30V)
- Sortie de poussière (KPF-30V)



KPF-30V

UPC - 7-72995-00084-5

KPF-30V shown mounted on a jointer

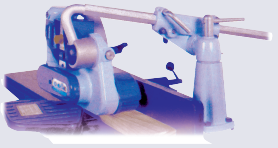

KPF-30V est illustré assemblé sur une dégauchisseuse

KPF-30V shown mounted on a table saw

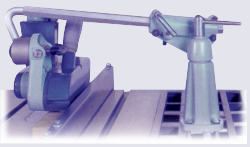

KPF-30V est illustré assemblé sur un banc de scie

MODEL	MODÈLE	KPF-30V
Speed	Vitesse	Variable (7-40) FPM/pi/min
Number of feed rollers	Nombre de rouleaux	3
Roller diameter	Diamètre des rouleaux	3-1/8"
Roller width	Épaisseur des rouleaux	1-3/16"
Motor	Moteur	1.2 Amp.
Voltage	Voltage	110V, 1 phase, 60 Hz
Assembled dimensions (LxWxH)/weight	Dimensions assemblé (LxPxH)/poids	21-1/2" x 8" x 11-1/2" / 23 lbs
Package dimensions (LxWxH)/weight	Dimensions d'emballage (LxPxH)/poids	21-1/2" x 11-1/8" x 9" / 26 lbs



KPF-32

UPC - 7-72995-00085-2



KPF-34

UPC - 7-72995-00086-9

Model	Modèle	KPF-32	KPF-34
Speed	Vitesse	4 (20,26,33,43) FPM/pi/min	4 (13,26,36,72) FPM/pi/min
No. of feed rollers	No. de rouleaux	3	3
Roller diameter	Diamètre des rouleaux	3-1/8"	4-3/4"
Roller width	Épaisseur des rouleaux	1-3/16"	2-1/4"
Motor	Moteur	2.5 Amp.	6.2 Amp.
Voltage	Voltage	110V, 1 phase, 60 Hz	220V, 1 phase, 60 Hz
Ass. Dim. (LxWxH)/weight	Dim. ass. (LxPxH)/poids	25" x 8-1/2" x 18-1/4" / 75 lbs	27" x 11-1/4" x 21-1/2" / 140 lbs
Pkg Dim. (LxWxH)/weight	Dim. d'emb. (LxPxH)/poids	22" x 22" x 10-1/4" / 75 lbs	N/A

For power feeder accessories see page 154 / Voir page 154 pour accessoires d'entraîneur à rouleaux

8" x 13" VARIABLE SPEED WOOD LATHE
TOUR À BOIS 8" X 13" À VITESSE VARIABLE

- High performance 1/3 HP (300 Watt) DC motor
- Ideal for pens and other small detailed turnings
- All precision-machined cast-iron bedway, headstock and tailstock construction ensures stability and minimizes vibration for smoother turning
- 8" inboard swing for bowl turning
- Maximum turning capacity of 13" between centers
- Variable speed range of 750 to 3200 RPM
- Chrome plated handwheels on both the headstock and tailstock
- Complete with 4-1/4" and 7" tool rests with 1/2" post diameter, 5-3/4" faceplate, MT#1 live center, MT#1 spur center, steel knock-out bar, adjustment keys and hex. keys

- Moteur CC de haute performance de 1/3 CV (300W)
- Idéal pour les crayons et autres petits tournages détaillés
- La tête, la poupée et le lit en fonte d'acier assurent une stabilité et éliminent les vibrations pour un tournage en douceur
- Capacité intérieure de tournage en bol de 8"
- Capacité de tournage maximum de 13" entre les centres
- Gamme de vitesses variables de 750 à 3200 tr/min
- Manivelles chromés sur la tête et la poupée
- Comprend porte-outils de 4-1/4" et 7" avec tige de 1/2", plateau de tournage de 5-3/4", pointe mobile MT#1, pointe fixe MT#1, extracteur de pointe en acier, clés de réglage et clés hexagonales



Variable speed dial



Cadran de vitesse variable

MT#1 to MT#2 Morse Taper Sleeve Adaptor
(Required to install the NOVA G3 Pen Turning Chuck Bundle mod. 48265C)

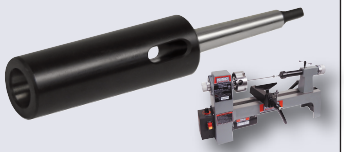

Adaptateur à Manchon Cônique Morse MT#1 à MT#2
(Nécessaire pour installer mandrin de tournage pour stylo NOVA G3 mod. 48265C)

Standard accessories

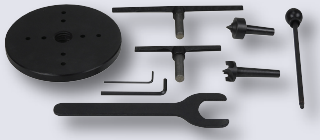

Accessoires standards

KWL-813VS

UPC - 7-72995-01677-8

KW-210

UPC - 7-72995-01709-6

MODEL	MODÈLE	KWL-813VS
Swing over bed	Capacité de tournage au-dessus du banc	8"
Swing over tool post base	Capacité de tournage au-dessus de la base du porte-outil	5-1/4"
Distance between centers	Capacité de tournage entre les centres	13"
Spindle size (RH thread)	Grandeur de l'arbre (filets gauche)	1" x 8 TPI/FPP
Spindle bore	Diamètre du nez	3/8"
Variable speed range	Gamme de vitesses variables	750 - 3200 RPM/tr/min
Headstock, tailstock taper	Cône de la tête et de la poupée	MT #1
Tailstock travel	Déplacement de la poupée	1-9/16"
DC motor	Moteur CC	1/3 HP/CV, 3.2 Amp., 4,600 RPM/tr/min
Voltage	Voltage	120V, 1 phase, 60 Hz
Assembled dimensions (LxWxH)/weight	Dimensions assemblé (LxPxH)/poids	27-3/4" x 10" x 12-1/4" / 42 lbs
Package dimensions (LxWxH)/weight	Dimensions d'emballage (LxPxH)/poids	28" x 13-1/4" x 7-5/8" / 47 lbs

For wood lathe accessories see page 160 / Voir page 160 pour accessoires de tour à bois

10" x 16" WOOD LATHE
TOUR À BOIS 10" X 16"

- All precision-machined cast-iron bedway, headstock and tailstock construction ensures stability and minimizes vibration for smoother turning
- 10" inboard swing for bowl turning
- Maximum turning capacity of 16" between centers
- Easy access 6-speed step pulley matches speed with specific turning operation
- Large 6" toolrest for flexibility in turning positions
- Toolrest post clamp can be positioned on either side
- Complete with MT#2 live center, MT#2 spur center, 3" faceplate, steel knock-out bar, hex. keys and safety glasses

- La tête, la poupée et le lit en fonte d'acier assurent une stabilité et éliminent les vibrations pour un tournage en douceur
- Capacité intérieure de tournage en bol de 10"
- Capacité de tournage maximum de 16" entre les centres
- Système de poulies à 6 vitesses d'accès facile s'ajuste pour chaque opération de tournage spécifique
- Grand porte-outil de 6" offrant une flexibilité de positions de tournage
- Le bouton de verrouillage du porte-outil peut être positionné des deux côtés
- Comprend une pointe mobile MT#2, pointe fixe MT#2, plateau de tournage 3", extracteur de pointe en acier, clés hexagonales et lunettes de sécurité





Optional bed extension increases the spindle turning capacity to 38"

Extension de lit en option augmente la capacité de tournage entre les centres à 38"

KWL-1016C

UPC - 7-72995-00332-7

EXT-1016

UPC- 7-72995-00361-7

MODEL	MODÈLE	KWL-1016C
Swing over bed	Capacité de tournage au-dessus du banc	10"
Swing over tool rest base	Cap. de tournage au-dessus de la base du porte-outil	7-1/2"
Distance between centers	Capacité de tournage entre les centres	16"
Spindle size (RH thread)	Grandeur de l'arbre (filets gauche)	1" x 8 TPI/FPP
Spindle speeds	Vitesses de l'arbre	6 (480, 1,270, 1,960, 2,730,3,327, 4,023 RPM/tr/min)
Headstock, tailstock taper	Cône de la tête et de la poupée	MT #2
Self-ejecting tailstock travel	Déplacement de la poupée	3-1/2"
Motor	Moteur	1/2 HP/CV, 1720 RPM/tr/min
Voltage	Voltage	110V, 1 phase, 60 Hz
Ass. dimensions (LxWxH)/weight	Dimensions assemblé (LxPxH)/poids	34" x 10" x 15" / 106 lbs
Pkg dimensions (LxWxH)/weight	Dimensions d'emballage (LxPxH)/poids	37" x 12" x 17-1/4" / 110 lbs

For wood lathe accessories see page 160 / Voir page 160 pour accessoires de tour à bois

12" x 18" VARIABLE SPEED WOOD LATHE
TOUR À BOIS 12" X 18" À VITESSE VARIABLE

- 1 HP high performance DC motor
- Reliable single board computer microprocessor for precise control
- Precise spindle speed digital readout
- Variable speed from 450 - 3,800 RPM
- 24 indexing positions with spindle lock
- Work light with 18" flex shaft for improved visibility during intricate work
- Heavy-duty precision cast iron bed ensures stability, accepts optional extension bed for turning operations up to 44"
- Comes complete with 3" faceplate, 6" and 12" tool rests with 1" post diameter, MT#2 spur centre and MT#2 heavy-duty live centre, safety goggles, knock-out rod, tool storage rack, screwdriver and 4 hex. keys

- Moteur DC haute performance de 1 CV
- Technologie de microprocesseur d'ordinateur à carte simple fiable pour un contrôle précis
- Afficheur numérique précis de la vitesse de l'arbre
- Vitesse variable de 450 - 3,800 tr/min
- 24 positions d'indexation avec verrou de l'arbre
- Lampe de travail avec bras flexible de18" pour une meilleure visibilité lors des travaux complexes
- Lit robuste en fonte d'acier assurant la stabilité, acceptant extension de lit en option pour les opérations de tournage jusqu'à 44"
- Comprend plateau de tournage de 3", supports à outils de 6" et 12" avec tige de 1", pointe fixe MT#2 et pointe mobile robuste MT#2, lunettes de sécurité, tige de poussée, râtelier d'entreposage d'outils, tournevis et 4 clés hexagonales



Forward & reverse function

Fonction de marche avant et arrière

Variable speed digital readout



Afficheur numérique de vitesse variable

Optional extension bed increases the spindle turning capacity to 44"



Extension de lit en option augmente la capacité entre les centres à 44"

Stardard accessories



Accessoires standards

KWL-1218VS

UPC - 7-72995-01279-4

EXT-1218VS

UPC- 7-72995-01281-7

MODEL	MODÈLE	KWL-1218VS
Swing over bed	Capacité de tournage au-dessus du banc	12"
Distance between centres	Capacité de tournage entre les centres	18"
Spindle size	Grandeur de l'arbre	1" x 8 TPI/FPP
Spindle bore	Diamètre du nez	3/8"
Spindle speeds	Vitesses	2(450-1,800, 950-3,800 RPM/ tr/min)
Headstock and tailstock taper	Cône de la tête et de la poupée	MT # 2
Gap in bed	Distance entre banc rompu	1-1/4"
DC motor	Moteur DC	1 HP/CV, 7 Amp.
Voltage	Voltage	110V, 1 phase, 60 Hz
Assembled dimensions (LxWxH)/weight	Dimensions assemblé (LxPxH)/poids	39" x 15" x 18" / 105 lbs
Package dimensions (LxWxH)/weight	Dimensions d'emballage (LxPxH)/poids	36" x 14-1/2" x 18-3/8" / 110 lbs

For wood lathe accessories see page 160 / Voir page 160 pour accessoires de tour à bois

14" X 43" VARIABLE SPEED WOOD LATHE WITH DIGITAL READOUT
TOUR À BOIS 14" X 43" À VITESSE VARIABLE AVEC AFFICHEUR NUMÉRIQUE

- Heavy-duty precision cast iron bed and stand legs ensure stability and minimize operating vibrations
- Spindle tachometer with digital readout
- Variable speed from 600 - 2,400 RPM
- Pivoting headstock turns 180° and locks into position for outboard turning
- Quick release headstock, tailstock and tool rest assembly for easy adjustments
- Comes complete with 6" face plate, 12" tool rest with offset and base, MT#2 headstock and tailstock centres and adjustment wrenches

- Le banc et les support sont fabriqués en fonte d'acier robuste, assure une stabilité et minimise les vibrations
- Tachomètre de l'arbre avec afficheur numérique
- Vitesse variable de 600- 2,400 tr/min
- La tête pivote 180° et se verrouille en position pour tournages extérieur
- Leviers de relâche rapide ajustent la tête, la poupée et l'ensemble de support à outil
- Comprend plateau de tournage de 6", support à outils de 12" avec tige de compensation et base, pointes MT#2 de la tête et de la poupée et clés d'ajustement

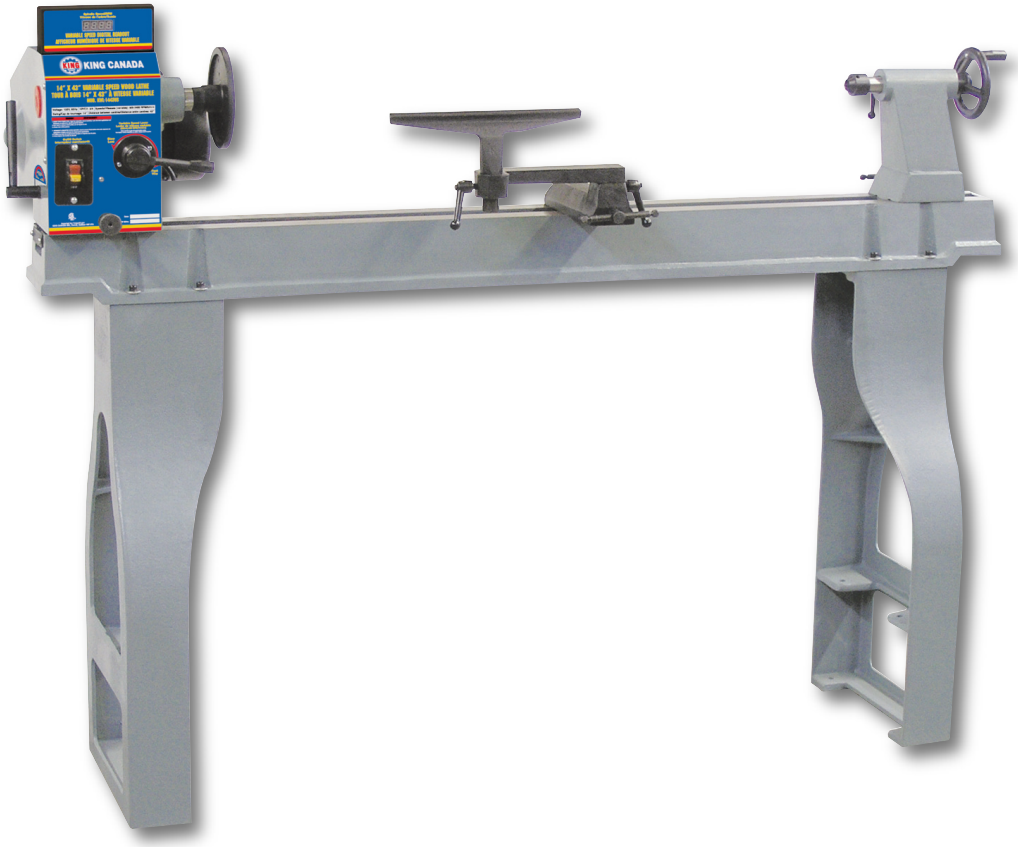

Variable speed digital readout



Afficheur numérique de vitesse variable

Pivoting headstock turns 180° and locks into position for outboard turning



La tête pivote 180° et se verrouille en position pour tournage extérieur

KWL-1443VS

UPC - 7-72995-00929-9

MODEL	MODÈLE	KWL-1443VS
Swing	Capacité de tournage au-dessus du banc	14-1/2"
Distance between centres	Capacité de tournage entre les centres	43"
Spindle size	Grandeur de l'arbre	1" x 8 TPI/FPP
Spindle bore	Diamètre du nez	3/8"
Spindle speeds	Vitesses	600-2,400 RPM/ tr/min
Headstock and tailstock taper	Cône de la tête et de la poupée	MT # 2
Gap in bed	Distance entre banc rompu	1-1/2"
Motor	Moteur	6.6 Amp.
Voltage	Voltage	110V, 1 phase, 60 Hz
Dimensions (LxWxH)	Dimensions (LxPxH)	62" x 14-1/2" x 48"
Weight	Poids	310 lbs

vFor wood lathe accessories see page 160 / Voir page 160 pour accessoires de tour à bois

NOVA G3 REVERSIBLE CHUCK
MANDRIN NOVA G3 RÉVERSIBLE

- 3-1/2" 4 jaw chuck /Mandrin 3-1/2" 4 mors
- 1" x 8 TPI/FPP
- Compatible with Lathes with up to 14" swing/ Compatible avec les Tours avec un diamétre de perçage jusqu'à 14"
- No chuck insert required/ Aucun insertion de mandrin nécessaire)

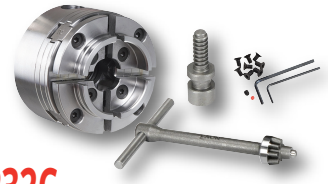

48232C

UPC - 6-69762-48284-6

Fits/Convient: KWL-813VS, KWL-1016C, KWL-1218VS, KWL-1443VS

NOVA G3 PEN TURNING CHUCK BUNDLE
BUNDLE MANDRIN NOVA G3 DE TOURNAGE DE STYLO

- 3-1/2" 4 jaw chuck /Mandrin 3-1/2" 4 mors
- 1" x 8 TPI/FPP
- Compatible with Lathes with up to 14" swing/ Compatible avec les Tours avec un diamétre de perçage jusqu'à 14"
- No chuck insert required/ Aucun insertion de mandrin nécessaire)

KWL-813VS requires mod. KW-210 to install MT#2 Mandrel Saver

KWL-813VS nécessite le mod. KW-210 pour installer Mandrin mobile MT#2



48265C

UPC - 6-69762-48285-3

Fits/Convient: KWL-813VS, KWL-1016C, KWL-1218VS, KWL-1443VS

NOVA G3 CHUCK ANNIVERSARY BUNDLE
MANDRIN NOVA G3 BUNDLE D'ANNIVERSAIRE

- 3-3/8" 4 jaw chuck /Mandrin 3-3/8" 4 mors
- 1" x 8 TPI/FPP
- 20, 50 & 100mm and Mini Cole jaw sets/Jeux de mâchoires 20, 50, 100mm et Mini Cole
- No chuck insert required/ Aucun insertion de mandrin nécessaire)



48260

UPC - 6-69762-48260-0

Fits/Convient: KWL-813VS, KWL-1016C, KWL-1218VS, KWL-1443VS

4 JAW - WOOD LATHE CHUCKS
MANDRINS POUR TOUR À BOIS- 4 MORS

- 4" 4 jaw chuck / Mandrin 4" 4 mors
- 1" x 8 TPI/FPP
- (No chuck insert required/Aucun insertion de mandrin nécessaire)

Fits/Convient: KWL-813VS, KWL-1016C, KWL-1218VS, KWL-1443VS



KW-100

UPC - 7-72995-00471-3

- 6" 4 jaw chuck with key/Mandrin 6" 4 mors avec clé
- 1" x 8 TPI/FPP
- (No chuck insert required/Aucun insertion de mandrin nécessaire)

Fits/Convient: KWL-813VS, KWL-1016C, KWL-1218VS, KWL-1443VS



KW-007N

UPC - 7-72995-00945-9

LIVE CENTRES
POINTES MOBILES

MT #1 live center
Pointe mobile MT #1



KLC-1W

UPC - 7-72995-00010-4

MT #2 live center
Pointe mobile MT #2

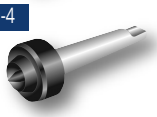

KLC-2W

UPC - 7-72995-00020-3

SPUR CENTRES
POINTES FIXES

MT #1 Spur center
Pointe fixe MT #1



K-2521

UPC - 7-72995-25210-7

MT #2 Spur center
Pointe fixe MT #2

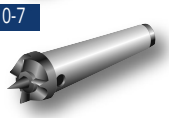

K-2522

UPC - 7-72995-23800-2

CHUCK ADAPTER
ADAPTATEUR POUR MANDRIN

- Allows a 1" x 8 TPI wood lathe chuck to be installed on a 1-1/4"x8 TPI wood lathe spindle
- Fits KWL-1643ABC

- Permet l'installation d'un mandrin de tour à bois de 1"x8 FPP sur un arbre 1-1/4"x8 FPP
- Convient KWL-1643ABC



KW-200

UPC - 7-72995-01478-1

8 PC - WOOD LATHE CHISEL SET
JEU DE CISEAUX POUR TOUR À BOIS - 8 MCX

- Long 10" hard wood handles
- Comes in a wood box

- Manche en bois dur 10" de longueur
- Coffret de rangement en bois



KPRO-08

UPC - 7-72995-10080-4

UNIVERSAL STAND & EXTENSION FOR WOOD LATHES / SUPPORT ET EXTENSION UNIVERSELS POUR TOURS À BOIS

- Leveling feet for stability on uneven floors
- Made of sturdy tubular steel
- Adjustable upper supports with 1" increments
- **Optional stand extension** (mod. SS-EXT-101) provides support for wood lathes fitted with bed extensions

Stand only/ Support seulement

Fits/Convient:
KWL-1016C
KWL-1218VS



SS-KWL-100

UPC - 7-72995-01581-8



SS-KWL-100 shown here with KWL-1016C installed.

SS-KWL-100 montré ici avec KWL-1016C installé.

- Pieds de nivellement pour une stabilité sur les planchers inégaux
- Fabriqué en acier tubulaire robuste
- Supports supérieurs réglables avec incréments de 1"
- **Extension de support en option** (modèle SS-EXT-101) fournit un soutien pour tours à bois équipés d'extensions de lit

Extension only/Extension seulement

Fits/Convient:
EXT-1016
EXT-1218VS



SS-EXT-101

UPC - 7-72995-01582-5



SS-KWL-100 & SS-EXT-101 shown here with KWL-1218VS and EXT-1218VS installed.

SS-KWL-100 et SS-EXT-101 montré ici avec KWL-1218VS et EXT-1218VS installés.

MODEL	MODÈLE	SS-KWL-100	SS-EXT-101
Minimum/maximum width	Largeur minimum/maximum	23" / 37"	23" / 37"
Minimum/maximum height	Hauteur minimum/maximum	24-1/2" / 34-1/2"	24-1/2" / 34-1/2"
Height increments	Incréments de hauteur	1"	1"
Assembled dim. (LxWxH)/weight	Dim. assemblé (LxPxH)/poids	43" x 24" x 34-1/2" / 45 lbs	36-1/4" x 24" x 34-1/2" / 28 lbs
Package dim. (LxWxH)/weight	Dim. d'emballage (LxPxH)/poids	25-1/4" x 17-3/4" x 7-7/8"/48 lbs	24" x 11-1/2" x 6-1/4" / 30 lbs

INDUSTRIAL WOODWORKING SHAPER
FAÇONNEUSE À BOIS INDUSTRIELLE

- Extra large heavy-duty cast-iron table and extension table are ground for accuracy
- Powerful 3 HP motor
- Two spindle speeds, 8,000 and 10,000 RPM
- Spindle travels a full 3”
- Front mounted forward reverse switch and magnetic safety switch
- Mobile base system built into the cabinet
- Comes complete with 1/2” and 3/4” interchangeable spindles, 1/4” and 1/2” router bit adapters and a miter gauge

- Table et extension de table massives, en fonte d’acier, surfacées pour une meilleure précision et finition
- Puissant moteur de 3 CV
- Deux vitesses, 8,000 et 10,000 tours/min
- Course de l’arbre 3”
- Interrupteur avec marche avant et arrière et un interrupteur magnétique de sécurité
- Système de base mobile incorporé dans le cabinet
- Comprend arbres interchangeables de 1/2” et 3/4”, adaptateurs 1/4” et 1/2” pour mèches à toupie et un guide à onglets



Comes with 1/4” and 1/2” router bit adapters

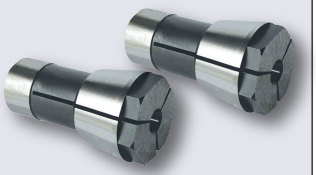

Comprend des adaptateurs 1/4” et 1/2” pour mèches à toupie

Adjustable fence system features a cutter guard, spring hold-downs and built-in 4” dust chute

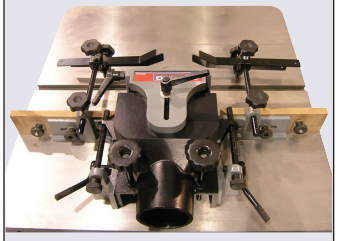

Système de guides ajustables comprenant un garde, des appuis et une sortie de poussière de 4”

KC-351S

UPC - 7-72995-00606-9

MODEL	MODÈLE	KC-351S
Spindle diameter	Diamètre de l’arbre	1/2”, 3/4”
Spindle speeds	Vitesses de l’arbre	8,000 & 10,000 RPM/tr/min
Table size	Dimensions de la table	28” x 30”
Spindle openings on table	Ouvertures de l’arbre	1-5/8”, 3”, 3-1/2”, 7”
Spindle length	Longueur de l’arbre	(1/2”) 4”, (3/4”) 4-5/8”
Under nut capacity	Capacité sous l’écrou	(1/2”) 3”, (3/4”) 3”
Table height	Hauteur de la table	34”
Motor	Moteur	15 Amp.
Voltage	Voltage	220V, 1 phase, 60 Hz
Assembled dimensions (LxWxH)/weight	Dimensions assemblé (LxPxH)/poids	31” x 30” x 46” / 342 lbs
Package dimensions (LxWxH)/weight	Dimensions d’emballage (LxPxH)/poids	30” x 30” x 37-7/8” / 376 lbs

For shaper accessories see pages 162 / Voir pages 162 pour accessoires de façonneuse

REPLACEMENT SPINDLE / ARBRE DE REMPLACEMENT

- Designed to fit model KC-351S
- Conçus pour modèle KC-351S



1-1/4"

KW-089

UPC - 7-72995-00609-0

3/4" UNIVERSAL SHAPER CUTTERHEAD WITH 13 INTERCHANGEABLE PROFILE CUTTER KIT
ENS. TÊTE DE COUPE UNIVERSELLE DE 3/4" POUR FAÇONNEUSE AVEC 13 JEUX DE COUTEAUX INTERCHANGEABLES

- 2-3/4" diameter x 1-1/2" thick x 3/4" bore
- Universal cutterhead is designed to fit 3/4" shaper spindles
- Features a unique cutter locking system which consists of 2 positioning steel pins, 2 set screws and a wedge block
- Comes with 13 profile cutter sets having 2 positioning holes (1/4" I.D.), measures 1-1/16" wide x 5/32" thick x 1-3/8" high

- 2-3/4" de diamètre x 1-1/2" en épaisseur x 3/4"
- Cette tête de coupe universelle est conçue pour arbres de 3/4"
- Système de verrouillage des couteaux consiste en 2 goupilles de positionnement en acier, 2 vis sans tête et un bloc en forme
- Comprend 13 jeux de couteaux qui comprennent 2 trous de positionnement (1/4" D.I.), qui mesurent 1-1/16" de large x 5/32" en épaisseur x 1-3/8" en hauteur

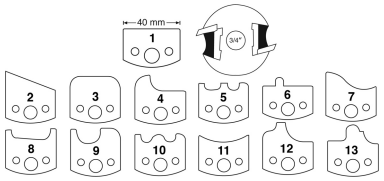



1- Rabetting / Rainure carrée
2- Chamfer / Chanfrein
3- Double radius- concave / Double rayon- concave
4- Roundover / Semi-rond
5- Bead & valute / Perle et valute
6- Roundover- ogee / Semi-rond- ondulé
7- Ogee / Ondulé
8- Double radius / Double rayon
9- Bead / Perle
10- Double bead- wave / Double perle- vague
11- Bull nose / Courbé
12- Roundover- flute / Semi-rond- encoché
13- Roundover- ogee- flute / Semi-rond-ondulé- encoché

KW-091

UPC - 7-72995-00623-6

MAGNETIC SWITCHES / INTERRUPTEURS MAGNÉTIQUES

- Magnetic safety switches with twist lock emergency stop button
- Safety feature includes line interruption which requires the switch to be restarted after a power failure
- CSA or UL approved electrical components
- Fireproof switch enclosure

- Interrupteurs magnétique de sécurité comprennant button arrêt d'urgence à verrouillage par rotation
- Dispositif de sécurité comprennant interruption à ouverture forcée nécessitant un redémarrage après une panne de courant
- Composants électriques approvée CSA ou UL
- Boîtier de l'interrupteur ignifugé

110V (8-11 Amp.)
KMAG-110-811
UPC - 7-72995-01197-1

220V (8-11 Amp.)
KMAG-220-811
UPC - 7-72995-01199-5

110V (11-14 Amp.)
KMAG-110-1114
UPC - 7-72995-01232-9

220V (11-14 Amp.)
KMAG-220-1114
UPC - 7-72995-01214-5

110V (14-17 Amp.)
KMAG-110-1417
UPC - 7-72995-01198-8

220V (14-17 Amp.)
KMAG-220-1417
UPC - 7-72995-01203-9

220V (17-21 Amp.)
KMAG-220-1721
UPC - 7-72995-01206-0





5/8" & 1" HOLLOW CHISEL MORTISERS WITH TILTING HEAD
MORTAISEUSES À CISEAU CREUX 5/8" ET 1" AVEC TÊTE INCLINABLE

- Powerful 3/4 HP enclosed fan motor (MA-1050ST)
- Powerful 1 HP 110V/220V dual voltage motor (MA-1075ST)
- Longitudinal sliding table with locking system prevents unnecessary repositioning and reclamping (MA-1050ST)
- Large cross-slide 19" x 12-1/2" table with longitudinal and transversal travel to prevent unnecessary repositionning and reclamping (MA-1075ST)
- Gas head cylinder for smooth and controled cuts
- Rack and pinion gears move entire head for maximum leverage and positive feed control
- Includes sleeve adapters which accept 5/8" and 3/4" diameter chisel shanks
- MA-1050ST Comes complete with mortising chisel and bit set (1/4", 5/16", 3/8" and 1/2"), 1/2" chuck and key, column mounted hold down, pair of 9 position table hold downs and quick release vise
- MA-1075ST Comes complete with mortising chisel and bit set (1/4", 3/8", 1/2" and 3/4"), 1/2" chuck and key and chisel adapter bushings

- Puissant moteur de 3/4 CV fermé et ventilé (MA-1050ST)
- Puissant moteur 110V/220V de 1 CV (MA-1075ST)
- Table coulissante longitudinale avec système verrouillable évite le repositionnement et fixation inutile (MA-1050ST)
- Grande table 19" x 12-1/2" avec chariot transversal avec déplacement longitudinale et transversale évitant le repositionnement et fixation inutile (MA-1075ST)
- Cylindre amortisseur au gaz pour coupes contrôlées
- Crémaillère et engrenage déplaçant la tête entière pour une force maximale et un contrôle positif de l'alimentation
- Comprend adaptateurs acceptant les tiges de 5/8" et 3/4"
- MA-1050ST comprend ensemble complet de ciseaux creux (1/4", 5/16", 3/8" et 1/2"), mandrin 1/2" avec clé, appui en fourche, paire d'appuis de la table à 9 positions et étau à action rapide
- MA-1075ST comprend ensemble complet de ciseau creux (1/4", 3/8", 1/2" et 3/4"), mandrin 1/2" et clé et adaptateurs

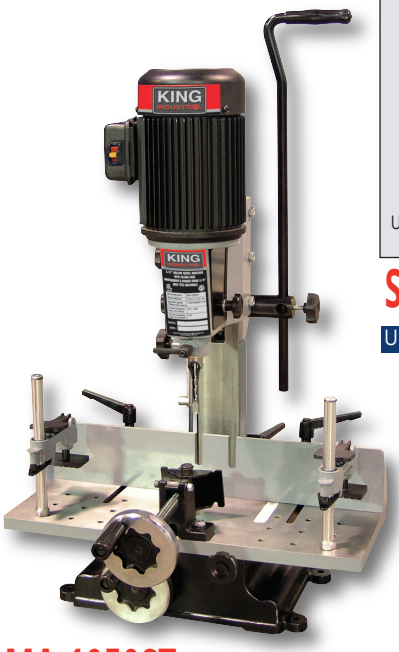

Optional stand
Table height from floor becomes 35" when the machine is mounted



Support en option
Une fois la machine installée, la hauteur de la table de travail est de 35"

SS-1050ST

UPC -7-72995-00714-1

MA-1050ST

UPC -7-72995-00704-2



Optional stand
Table height from floor becomes 32" when the machine is mounted

Support en option
Une fois la machine installée, la hauteur de la table de travail est de 32"

SS-1075ST

UPC -7-72995-01445-3

MA-1075ST

UPC -7-72995-01444-6

MODEL	MODÈLE	MA-1050ST	MA-1075ST
Chisel capacity	Capacité du ciseau	1/4" - 5/8"	1/4" - 1"
Chuck capacity	Capacité du mandrin	1/2"	1/2"
Max. chisel stroke	Dist. d'abaissement max. du ciseau	6-1/2"	8"
Max. dist. fence/center chisel	Dist. max. du guide/centre du ciseau	3"	3"
Max. dist. chisel/table (head ext.)	Dist. max. du ciseau à la table (tête pro.)	9-1/2"	69-1/2" -10-3/16"
Sliding table size	Dimension de la table coulissante	20" x 8-1/4"	19" x 12-1/2"
Sliding table longitudinal travel	Déplacement long.- table coulissante	16"	14"
Sliding table transversal travel	Déplacement trans.- table coulissante	16"	3"
Motor	Moteur	110V, 1 phase, 60 Hz	110V/220V, 10/5 Amp. 1 ph., 60 Hz
Pre-wired	Pré-câblé	-	110V
Ass. dimensions (LxWxH)/weight	Dim. assemblé (LxPxH)/poids	20" x 16" x 30" / 135 lbs	34-1/4"x26-1/2"x48-1/4"/220 lbs
Pack. dimensions (LxWxH)/weight	Dim. d'emballage (LxPxH)/poids	22-1/4"x18-1/8"x27-1/4"/158 lbs	21-1/2"x21-1/2"x31-1/4"/235 lbs

13-SPINDLE LINE BORING MACHINE
MACHINE DE PERÇAGE EN LIGNE 13 ARBRES

- Powerful 1.5 HP 110V motor
- Designed for simultaneous multi-hole line boring or drilling, ideal for cabinet makers or shelving applications
- 13 spindles spaced 32mm (1-1/4") on centre, allowing drilling up to 13 evenly spaced holes
- Fully adjustable aluminum fence with work stops at each end to line up workpiece from the right or left to perform parallel boring patterns
- Indexing pins allow correct spindle alignment for resuming line boring operations in long workpieces
- Large 31-1/2" x 15-3/4" melamine table top
- Comes complete with open steel stand

- Puissant moteur de 1.5 CV 110V
- Conçue pour le perçage de plusieurs trous en simultanée, idéale pour des ébénistes ou la fabrication de tablettes
- 13 arbres espacés de 32mm (1-1/4") au centre, permettant le perçage jusqu'à 13 trous espacés de façon égale
- Guide en aluminium entièrement réglable avec arrêts de travail à chaque extrémité pour aligner le travail de la gauche ou de la droite pour exécuter des modèles parallèles
- Goupilles d'indexation permettant de maintenir l'alignement de l'arbre lors du perçage de longues pièces de travail
- Grande table en mélamine de 31-1/2" x 15-3/4"
- Comprend support ouvert en acier

Adjustable height stop and depth stop

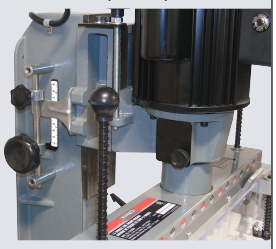

Arrêt en hauteur et en profondeur réglable

Adjustable fence work stops and extension work stops



Arrêts de travail du guide et d'extension réglables



Optional Hinge Boring Head Attachment model KW-162



Attachement de Perçage à Charnière en option modèle KW-162

KC-1300BM

UPC - 7-7Z2995-01443-9

* Requires 6 left and 7 right 10mm shank boring bits (not included)
* Nécessite des forêts de forage avec tige de 10mm, 6 à gauche et 7 à droite (non inclus)

KW-162

UPC - 7-72995-01509-2

MODEL	MODÈLE	KC-1300BM
Number of spindles	Nombre d'arbres	13
Collet size	Dimension du collet	3/8" (10mm)
Spindle centres	Arbres espacés au centre	32 mm (1-1/4")
Spindle speed	Vitesse des arbres	3,500 RPM-tr/min
Table size	Dimensions de la table	31-1/2" x 15-3/4"
Maximum depth of stroke	Abaissement en profondeur maximum	2-1/2"
Maximum stock thickness	Épaisseur maximale de la pièce	5-1/2"
Motor	Moteur	1-1/2 HP/CV, 12.6 Amp.
Voltage	Voltage	110V, 1 phase, 60 Hz
Assembled dimensions (LxWxH)/weight	Dimensions assemblé (LxPxH)/poids	76" x 28-1/2" x 67"/ 215 lbs
Package dimensions (LxWxH)/weight	Dimensions d'emballage (LxPxH)/poids	34-1/4" x 21-1/4" x 28-1/4"/ 225 lbs

8" & 10" BENCH DRILL PRESSES
PERCEUSES À COLONNE 8" ET 10" D'ÉTABLI

- Powerful 2.5 Amp. motor
- Dual intersecting adjustable laser guides (KC-110N only)
- Halogen light incorporated into head (KC-110N only)
- Accepts up to 1/2" shanked drill bits
- Heavy-duty cast-iron table and base
- Spindle is supported by high quality ball bearings
- 45° tilting table for angular drilling
- Positive depth stop for quick and easy adjustment
- Comes with 1/2" drill chuck and key

- Puissant moteur de 2.5 ampères
- Guides à laser double entrecroisants ajustables (KC-110N seulement)
- Lampe halogène incorporée dans la tête (KC-110N seulement)
- Accepte les mèches de perçage avec embouts jusqu'à 1/2"
- Table et base robuste en fonte d'acier
- Arbre monté sur de robustes roulements à billes de qualité
- Table pivotante inclinable à 45° pour le perçage angulaire
- Ajustement de l'arrêt de profondeur rapide et facile
- Comprend mandrin 1/2" et clé



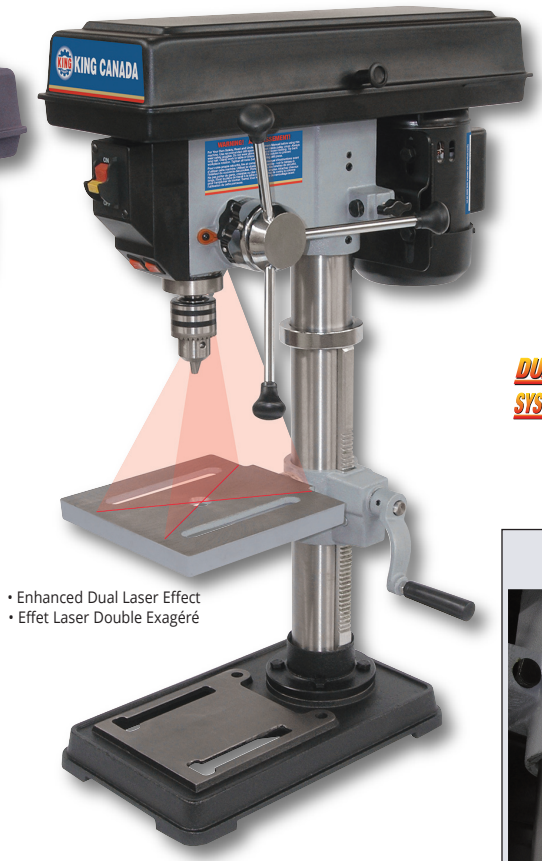

• Enhanced Dual Laser Effect
• Effet Laser Double Exagéré

TRU-CUT
DUAL LASER GUIDE SYSTEM
SYSTÈME DE GUIDES À LASER DOUBLE

Adjustable dual laser guides & halogen light

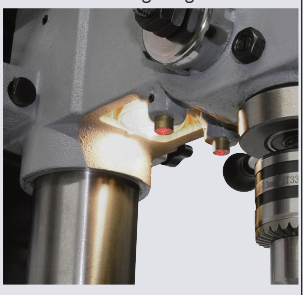

Guides à laser double ajustable et lumière halogène

KC-108N

UPC - 7-72995-00014-2

KC-110N

UPC - 7-72995-00215-3

MODEL	MODÈLE	KC-108N	KC-110N
Chuck capacity	Capacité du mandrin	1/2"	1/2"
Swing	Diamètre de perçage	8"	10"
Stroke	Distance d'abaissement	2"	2-3/8"
Max. distance from chuck to table	Distance max. du mandrin à la table	7"	9-1/2"
Max. distance from chuck to base	Distance max. du mandrin à la base	10"	14"
Table size	Dimension de la table	6-1/2" x 6-1/4"	7-3/4" x 7-3/4"
Spindle taper	Arbre cintré	JT-#33	JT-#33
Quill diameter	Diamètre de manchon	-	55 mm
Speeds	Nombre de vitesses	5 (620-3,100) RPM/tr/min	5 (620-3,100) RPM/tr/min
Motor	Moteur	2.5 Amp.	2.5 Amp.
Voltage	Voltage	120V, 1 phase, 60Hz	120V, 1 phase, 60Hz
Assembled dimensions (LxWxH)/weight	Dimensions assemblé (LxPxH)/poids	8-1/2" x 16-1/2" x 23" / 33 lbs	12-1/2" x 19" x 28" / 55 lbs
Package dimensions (LxWxH)/weight	Dimensions d'emballage (LxPxH)/poids	17" x 9" x 13" / 37 lbs	26" x 16-1/2" x 9-1/2" / 59 lbs

For drill press accessories see pages 177, 178 / Voir pages 177, 178 pour accessoires de perceuse

13" BENCH & FLOOR DRILL PRESSES
PERCEUSES À COLONNE 13" D'ÉTABLI ET DE PLANCHER

- Powerful 7.5 Amp. motor
- Dual intersecting adjustable laser guides
- Halogen light incorporated into head (halogen light bulb included)
- Accepts up to 5/8" shanked drill bits
- Heavy-duty cast-iron table and base
- 16 speed (220-3,600 spindle RPM)
- Spindle is supported by high quality ball bearings
- 45° tilting table for angular drilling
- Positive depth stop for quick and easy adjustment
- Comes with 5/8" drill chuck, chuck key and chuck key holder

- Puissant moteur de 7.5 ampères
- Guides à laser double entrecroisants ajustables
- Lampe halogène incorporée dans la tête (ampoule incluse)
- Accepte les mèches de perçage avec embouts jusqu'à 5/8"
- Table et base robuste en fonte d'acier
- 16 vitesses (220 à 3,600 tr/min de l'arbre)
- L'arbre est monté sur de robustes roulements à billes
- Table pivotante inclinable à 45° pour le perçage angulaire
- Ajustement de l'arrêt de profondeur rapide et facile
- Comprend mandrin 5/8", clé de mandrin et support pour clé de mandrin

• Enhanced Dual Laser Effect
• Effet Laser Double Exagéré

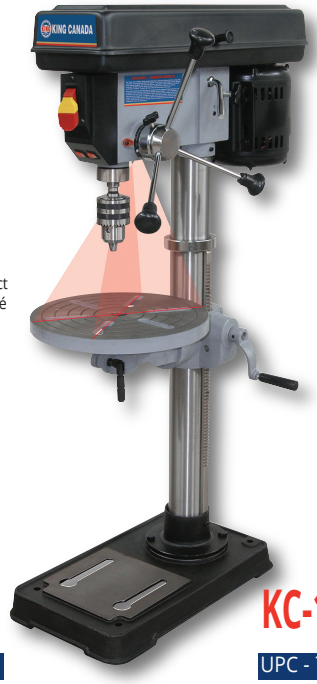

KC-116N

UPC - 7-72995-01160-5

• Enhanced Dual Laser Effect
• Effet Laser Double Exagéré

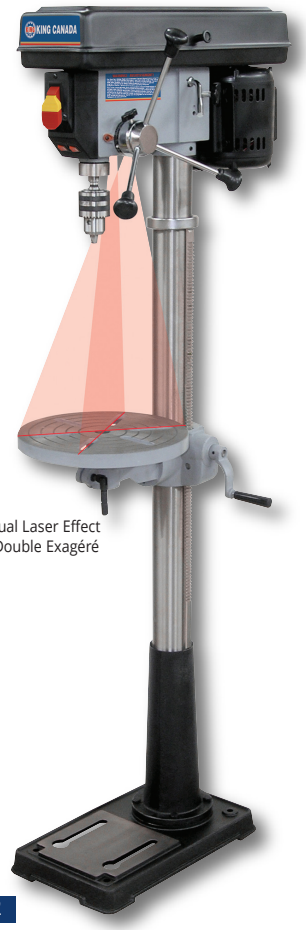

KC-116FN

UPC - 7-72995-01161-2

TRU-CUT DUAL LASER GUIDE SYSTEM
SYSTÈME DE GUIDES À LASER DOUBLE

Adjustable dual laser guides & halogen light



Guides à laser double ajustable et lumière halogène

MODEL	MODÈLE	KC-116N	KC-116FN
Chuck size	Mandrin	5/8"	5/8"
Swing	Diamètre de perçage	13"	13"
Stroke	Distance d'abaissement	3-1/8"	3-1/8"
Max. distance chuck to table	Distance max. mandrin à la table	13-1/2"	23-1/2"
Max. distance chuck to base	Distance max. mandrin à la base	24"	45"
Table size	Grandeur de la table	11-3/4"	11-3/4"
Spindle taper	Arbre cintré	MT #2	MT #2
Quill diameter	Diamètre de manchon	55mm	55mm
Speeds	Vitesses	16 (220-3,600) RPM/tr/min	16 (220-3,600) RPM/tr/min
Motor	Moteur	7.5 Amp.	7.5 Amp.
Voltage	Voltage	120V, 1 phase, 60 Hz	120V, 1 phase, 60 Hz
Assembled dimensions (LxWxH)/weight	Dimensions assemblé (LxPxH)/poids	11-3/4" x 24" x 42" / 114 lbs	11-3/4" x 24" x 62-1/2" / 120 lbs
Package dimensions (LxWxH)/weight	Dimensions d'emballage (LxPxH)/poids	34-1/2" x 19-1/4" x 11-1/4" / 122 lbs	55-1/4" x 19-1/4" x 9-1/2" / 130 lbs

For drill press accessories see pages 177, 178 / Voir pages 177, 178 pour accessoires de perceuse

17" & 22" DRILL PRESSES
PERCEUSES À COLONNE 17" ET 22"

- Powerful 1 HP motor
- Line interruption electro-mechanical switch needs a restart after a power failure
- Spindle is supported by high quality ball bearings
- Cast-iron pulleys reduce vibrations
- 45° tilting table for angular drilling
- Non-slip rubber feed handles
- 16 speeds (KC-118FC), 12 speeds (KC-122FC)
- Light socket incorporated into drill press head (standard light bulb not included)

- Puissant moteur de 1 CV
- nterrupteur électromécanique à ouverture forcée nécessitant un redémarrage après une panne de courant
- L'arbre est monté sur de robustes roulements à billes de qualité
- Poulies en fonte d'acier réduisant toutes vibrations
- Table pivotante inclinable à 45° pour le perçage angulaire
- Poignées d'abaissement en caoutchouc anti dérapantes
- 16 vitesses (KC-118FC), 12 vitesses (KC-122FC)
- Lampe incorporée dans la tête de la perceuse à colonne (ampoule standard non-incluse)

LINE INTERRUPTION
OUVERTURE FORCÉE



KC-118FC

UPC - 7-72995-00255-9

LINE INTERRUPTION
OUVERTURE FORCÉE



KC-122FC

UPC - 7-72995-00256-6

If 220V is required, a different switch needs to be installed

Si 220V est nécessaire, un interrupteur différent doit être installé

Line interruption electro-mechanical switch



Interrupteur électromécanique à ouverture forcée

Locking depth stop for accurate repetitive blind hole drilling



Profondeur de perçage verrouillable pour le perçage en borgne répétitif

MODEL	MODÈLE	KC-118FC	KC-122FC
Capacity	Capacité	3/4"	1-1/4"
Chuck size	Mandrin	5/8"	3/4"
Swing	Diamètre de perçage	17"	22"
Stroke	Distance d'abaissement	3-1/4"	4-3/4"
Max. distance chuck to table	Distance max. mandrin à la table	23 3/4"	21-3/4"
Max. distance chuck to base	Distance max. mandrin à la base	44"	41-7/8"
Table size	Grandeur de la table	13-3/4"	18-3/4" x 16-1/4"
Size of T-slot on table	Dimension de la rainure de la table	-	5/8"
Spindle taper	Arbre cintré	MT #2	MT#4
Quill diameter	Diamèter de manchon	65mm	75mm
Speeds	Vitesses	16 (240-3,400) RPM/tr/min	12 (180 - 4,200) RPM/tr/min
Motor	Moteur	12.5 Amp.@110V, 6.25 Amp.@220V	12.5 Amp.@110V, 6.25 Amp.@220V
Voltage	Voltage	110V/220V, 1 phase, 60 Hz	110V/220V, 1 phase, 60 Hz
Pre-wired at	Pré-câblé	110V	110V
Assembled dimensions (LxWxH)/weight	Dimensions assemblé (LxPxH)/poids	13-3/4" x 25" x 64" / 185 lbs	18-3/4" x 33" x 69" / 320 lbs
Package dimensions (LxWxH)/weight	Dimensions d'emballage (LxPxH)/poids	54-3/4" x 21" x 11" / 200 lbs	-

For drill press accessories see pages 177, 178 / Voir pages 177, 178 pour accessoires de perceuse

17" & 22" DRILL PRESSES WITH SAFETY GUARD
PERCEUSES À COLONNE 17" ET 22" AVEC GARDE DE SÉCURITÉ

- Powerful 1 HP motor
- Safety guard with limit switch protection
- Line interruption electro-mechanical switch needs a restart after a power failure
- Spindle is supported by high quality ball bearings
- Cast-iron pulleys reduce vibrations
- 45° tilting table for angular drilling
- Non-slip rubber feed handles
- 16 speeds (KC-118FC-LS), 12 speeds (KC-122FC-LS)
- Light socket incorporated into drill press head (standard light bulb not included)

- Puissant moteur de 1 CV
- Garde de sécurité protégé par interrupteur de fin de course
- Interrupteur électromécanique à ouverture forcée nécessitant un redémarrage après une panne de courant
- L'arbre est monté sur de robustes roulements à billes de qualité
- Poulies en fonte d'acier réduisant toutes vibrations
- Table pivotante inclinable à 45° pour le perçage angulaire
- Poignées d'abaissement en caoutchouc anti dérapantes
- 6 vitesses (KC-118FC-LS), 12 vitesses (KC-122FC-LS)
- Lampe incorporée dans la tête de la perceuse à colonne (ampoule standard non-incluse)

LINE INTERRUPTION
OUVERTURE FORCÉE



KC-118FC-LS

UPC - 7-72995-01151-3

LINE INTERRUPTION
OUVERTURE FORCÉE



KC-122FC-LS

UPC - 7-72995-01152-0

If 220V is required, a different switch needs to be installed

Si 220V est nécessaire, un interrupteur différent doit être installé

Line interruption electro-mechanical switch and safety guard with limit switch protection



Interrupteur électromécanique à ouverture forcée et garde de sécurité protégé par interrupteur de fin de course

Locking depth stop for accurate repetitive blind hole drilling

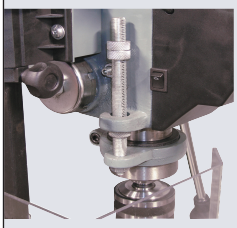

Profondeur de perçage verrouillable pour le perçage en borgne répétitif

MODEL	MODÈLE	KC-118FC-LS	KC-122FC-LS
Capacity	Capacité	3/4"	1-1/4"
Chuck size	Mandrin	5/8"	3/4"
Swing	Diamètre de perçage	17"	22"
Stroke	Distance d'abaissement	3-1/4"	4-3/4"
Max. distance chuck to table	Distance max. mandrin à la table	23-3/4"	21-3/4"
Max. distance chuck to base	Distance max. mandrin à la base	44"	41-7/8"
Table size	Grandeur de la table	13-3/4"	18-3/4" x 16-1/4"
Size of T-slot on table	Dimension de la rainure de la table	-	5/8"
Spindle taper	Arbre cintré	MT #2	MT#4
Quill diameter	Diamèter de manchon	65mm	75mm
Speeds	Vitesses	16 (240-3,400) RPM/tr/min	12 (180 - 4,200) RPM/tr/min
Motor	Moteur	12.5 Amp.@110V, 6.25 Amp.@220V	12.5 Amp.@110V, 6.25 Amp.@220V
Voltage	Voltage	110V/220V, 1 phase, 60 Hz	110V/220V, 1 phase, 60 Hz
Pre-wired at	Pré-câblé	110V	110V
Assembled dimensions (LxWxH)/weight	Dimensions assemblé (LxPxH)/poids	13-3/4" x 25" x 64" / 185 lbs	18-3/4" x 33" x 69" / 320 lbs
Package dimensions (LxWxH)/weight	Dimensions d'emballage (LxPxH)/poids	54-3/4" x 21" x 11" / 200 lbs	-

For drill press accessories see pages 177, 178 / Voir pages 177, 178 pour accessoires de perceuse

17" LONG STROKE DRILL PRESS WITH SAFETY GUARD
PERCEUSE À COLONNE 17" À COURSE ALLONGÉE AVEC GARDE DE SÉCURITÉ

- Powerful 1 HP TEFC motor
- Long 6" stroke allows this drill press to drill deeper than most
- Safety guard with limit switch protection
- 2 Step activation safety switch with line voltage interruption in case of power failure
- Dual intersecting adjustable laser guides
- Cast-iron pulleys reduce vibration
- 45° tilting table for angular drilling
- 12 speed (255-2,750 spindle RPM)
- Rack pivot collar allows the table to easily be swung out of the way without catching or twisting
- Comes with 3/4" drill chuck, spring loaded chuck key, knock-out wedge and adjustment hex. keys

- Puissant moteur TEFC de 1 CV
- Course allongée de 6" permettant le perçage plus profond que la plupart des perceuses à colonne
- Garde de sécurité protégé par interrupteur de fin de course
- Interrupteur de sécurité avec activation à 2 étapes et ouverture forcée en cas de panne d'électricité
- Guides à laser double entrecroisants ajustables
- Poulies en fonte d'acier réduisant toute vibration
- Table pivotante inclinable à 45° pour le perçage angulaire
- 12 vitesses (255 à 2,750 tr/min de l'arbre)
- Collier de pivot de la crémaillière permettant de pivoter la table sans coincer ni tordre la crémaillère
- Comprend mandrin 3/4", clé de mandrin avec goupille à ressort, clé à caler et clés hexagonales d'ajustement

LINE INTERRUPTION
OUVERTURE FORCÉE

TRU-CUT
DUAL LASER GUIDE SYSTEM
SYSTÈME DE GUIDES À LASER DOUBLE

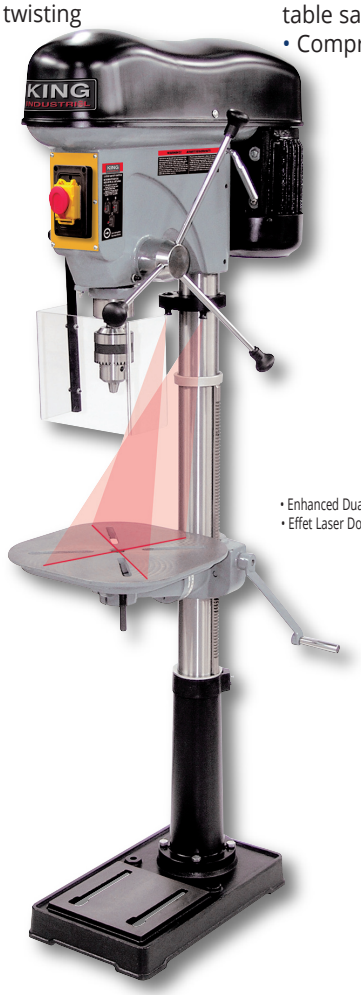

• Enhanced Dual Laser Effect
• Effet Laser Double Exagéré

Line interruption electro-mechanical switch and safety guard with limit switch protection



Interrupteur électromécanique à ouverture forcée et garde de sécurité protégé par interrupteur de fin de course

Highly visible painted cast-iron pulleys for safety



Poulies en fonte d'acier peinturées pour être très visibles pour la sécurité

Locking depth stop for accurate repetitive blind hole drilling



Profondeur de perçage verrouillable pour le perçage en borgne répétitif

KC-119FC-LS

UPC - 7-72995-01425-5

MODEL	MODÈLE	KC-119FC-LS
Capacity	Capacité	3/4"
Chuck size	Mandrin	3/4"
Swing	Diamètre de perçage	16-15/16"
Max. distance chuck to column	Distance max. mandrin à la colonne	8-7/16"
Max. distance chuck to table	Distance max. mandrin à la table	23-3/4"
Stroke	Distance d'abaissement	6"
Table size	Grandeur de la table	14" x 14"
Spindle taper	Arbre cintré	MT #3
Quill diameter	Diamètre de manchon	75 mm
Speeds	Vitesses	12 (255-2,750) RPM/tr/min
Motor/Voltage	Moteur/Voltage	12.5 Amp. @ 110V, 6.25 Amp. @ 220V
Pre-wired	Pré-câblé	110V
Assembled dimensions (LxWxH)/weight	Dimensions assemblé (LxPxH)/poids	14" x 29" x 67-1/4" / 230 lbs
Package dimensions (LxWxH)/weight	Dimensions d'emballage (LxPxH)/poids	55-1/2" x 27-1/2" x 11" / 241 lbs

For drill press accessories see pages 177, 178 / Voir pages 177, 178 pour accessoires de perceuse

12" BENCH & 15" FLOOR VARIABLE SPEED DRILL PRESSES
PERCEUSES À COLONNE 12" D'ÉTABLI ET 15" DE PLANCHER À VITESSE VARIABLE

- KC-12HS-VS comes with a powerful 1/2 HP, 5 Amp. motor and KC-15HS-VS comes with a powerful 3/4 HP, 8.6 Amp. motor
- Mechanical variable speed system
- 4" stroke capacity allows drilling workpieces up to 4" thick (KC-15HS-VS)
- Digital readout for precise spindle speed
- Dual intersecting adjustable laser guides
- Accepts up to 5/8" shanked drill bits
- Positive depth stop for quick and easy adjustment of the spindle travel
- Worklight illuminates the work area for maximum visibility (LED bulb included)
- Comes with 5/8" drill chuck, chuck key, onboard chuck key storage and adjustment hex. keys

- KC-12HS-VS comprend un puissant moteur de 1/2 CV, 5 ampères et KC-15HS-VS comprend un puissant moteur de 3/4 CV, 8.6 ampères
- Système de vitesse variable mécanique
- Capacité de course de 4" permettant de percer des pièces jusqu'à 4"d'épaisseur (KC-15HS-VS)
- Afficheur numérique pour une vitesse précise
- Guides à laser double entrecroisants ajustables
- Accepte des mèches de perçage avec embouts jusqu'à 5/8"
- Ajustement de l'arrêt de profondeur de la course de l'arbre rapide et facile
- Lampe de travail illumine la zone de travail pour une visibilité maximale (ampoule DEL inclus)
- Comprend mandrin de 5/8", clé de mandrin, entreposage intégré pour clé de mandrin et clés hexagonales

TRU-CUT Twin LASER GUIDE SYSTEM
SYSTÈME DE GUIDE À DEUX LASERS



KC-12HS-VS

UPC - 7-72995-01708-9

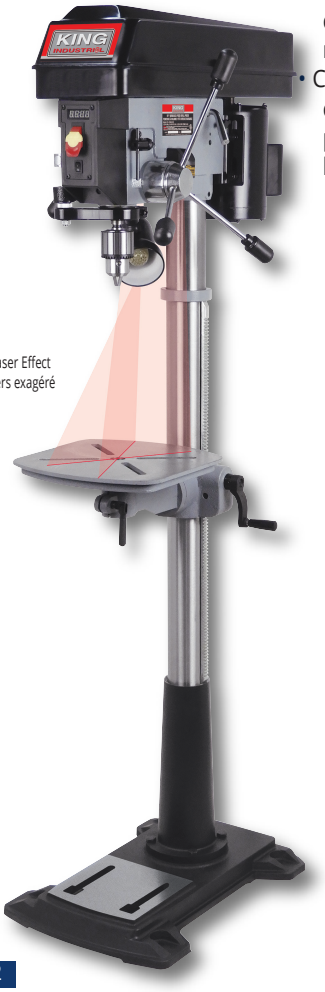

KC-15HS-VS

UPC - 7-72995-01707-2





MODEL	MODÈLE	KC-12HS-VS	KC-15HS-VS
Capacity	Capacité	5/8"	5/8"
Chuck size	Mandrin	5/8"	5/8"
Swing	Diamètre de perçage	12"	15"
Max. distance chuck to column	Distance max. mandrin à la colonne	6"	7-1/2"
Max. distance chuck to table	Distance max. mandrin à la table	13"	25"
Stroke	Distance d'abaissement	3"	4"
Table size with extension	Grandeur de la table avec rallonge	16-1/4" x 9-1/2"	12" X 12"
Spindle taper	Arbre cintré	MT#2	MT#2
Variable speeds	Vitesses variables	580 - 3200 RPM/tr/min	2 (280 - 1100/900-3300) RPM/tr/min
Table T-slots	Rainures en T de la table	9/16"	9/16"
Motor/Voltage	Moteur/Voltage	5 Amp. @ 120V, 60 Hz, 1 phase	8.6 Amp. @ 120V, 60 Hz, 1 phase
Ass. dimensions (LxWxH)/weight	Dimensions ass. (LxPxH)/poids	19-1/2" x 21" x 37-1/2" / 82 lbs	14-3/4" x 25" x 64" / 155 lbs
Pkg dimensions (LxWxH)/weight	Dimensions d'emb. (LxPxH)/poids	29-1/4" x 19-3/4" x 11-1/2" / 87 lbs	55-1/2" x 22-1/2" x 11-1/4" / 160 lbs

For drill press accessories see pages 177, 178 / Voir pages 177, 178 pour accessoires de perceuse

15" VARIABLE SPEED INDUSTRIAL DRILL PRESS
PERCEUSE À COLONNE INDUSTRIELLE 15" À VITESSE VARIABLE

- Powerful 1 HP motor
- Long 6" stroke allows this drill press to drill deeper than most
- Safety guard with limit switch protection
- E-stop 2 step activation safety switch with line voltage interruption in case of power failure
- Variable speed handwheel sets the spindle speed using asymmetric drive system
- Digital readout for precise spindle speed
- Rack pivot collar allows the table to easily be swung out of the way without catching or twisting
- Massive cast-iron base, table and head for reduced vibrations during operation
- Machined and balanced cast-iron pulleys
- Comes with 5/8" drill chuck, chuck key and adjustment hex. keys

- Puissant moteur de 1 CV
- Course allongée de 6" permettant le perçage plus profond que la plupart des perceuses à colonne
- Garde de sécurité protégé par interrupteur de fin de course
- Interrupteur de sécurité avec activation à 2 étapes et ouverture forcée en cas de panne d'électricité
- Manivelle à vitesse variable réglant la vitesse de l'arbre utilisant un système d'entraînement asymétrique
- Afficheur numérique pour une vitesse précise
- Collier de pivot de la crémaillère permettant de pivoter la table sans coincer ni tordre la crémaillère
- Base, table et tête de fonte d'acier massive réduisant les vibrations pendant l'utilisation
- Poulies usinées et équilibrées en fonte d'acier
- Comprend mandrin 5/8", clé de mandrin et clés hexagonales



LINE INTERRUPTION
OUVERTURE FORCÉE

Through hole in head allows complete height adjustment



Trou dans la tête permettant le réglage complèt de la hauteur

Variable speed handwheel with digital readout



Manivelle à vitesse variable et afficheur numérique

Safety guard with limit switch protection



Garde de sécurité protégé par interrupteur de fin de course

KC-30HS-VS

UPC - 7-72995-01457-6

MODEL	MODÈLE	KC-30HS-VS
Capacity	Capacité	5/8"
Chuck size	Mandrin	5/8"
Swing	Diamètre de perçage	15"
Max. distance chuck to column	Distance max. mandrin à la colonne	7-1/2"
Max. distance chuck to table	Distance max. mandrin à la table	27-1/2"
Stroke	Distance d'abaissement	6"
Table size	Grandeur de la table	18" x 14"
Spindle taper	Arbre cintré	JT#3
Variable speeds	Vitesses variables	400 - 5,000 RPM/tr/min
Table T-slots	Rainures en T de la table	9/16"
Motor/Voltage	Moteur/Voltage	14 Amp. @ 115V, 7 Amp. @ 230V
Pre-wired	Pré-câblé	115V
Assembled dimensions (LxWxH)/weight	Dimensions assemblé (LxPxH)/poids	18" x 28" x 71-1/2" / 310 lbs
Package dimensions (LxWxH)/weight	Dimensions d'emballage (LxPxH)/poids	22" x 32" x 70" / 375 lbs

For drill press accessories see pages 177, 178 / Voir pages 177, 178 pour accessoires de perceuse

16" NOVA VIKING DVR DRILL PRESS
PERCEUSE À COLONNE NOVA VIKING DVR DE 16"

- Smart drill press combines common drill press features with state of the art technology
- Powerful direct drive 1 HP high torque motor with no pulleys or belts to cause vibration
- Digital Variable Reluctance (DVR) Direct Drive Technology with Adaptive Control™ Software which works for you to produce optimum results in wood, metal, plastic and glass
- Constant torque under load, depth and vibration sensors and emergency stop
- Intelligent speed selection and dial knob for precise speed adjustments
- Automatic electronic depth stop quickly and accurately stops to the precise programmed depth
- Electronic braking and forward/reverse
- Convenient LED light and twin laser guide system
- Comes with 5/8" drill chuck & key, firmware USB cable, knock-out wedge, adjustment wrench and hex. keys

- Perceuse à colonne intelligente combine les caractéristiques communes des perceuses avec une technologie de pointe
- Puissant moteur à entraînement direct et couple élevé de 1 CV sans poulies ou courroies pour causer des vibrations
- Technologie de Transmission Directe Numérique à Réluctance Variable (DVR) avec Logiciel de Contrôle Adaptatif^MC qui permet de produire des résultats optimaux dans le bois, métal, plastique et verre
- Couple constant sous charge, capteurs de profondeur et de vibration et arrêt d'urgence
- Sélection de vitesse intelligent et bouton de sélection pour des ajustements précis de vitesse
- Arrêt de profondeur électronique automatique arrête rapidement et avec précision à la profondeur précise programmée
- Frein électronique et marche avant/arrière
- Lumière DEL et système de guide à deux lasers pratique
- Comprend mandrin de 5/8" et clé, câble USB pour firmeware, clé à caler, clé et clés hexagonales de réglage

nova VIKING
BY/PAR: KING INDUSTRIAL dvr™

LINE INTERRUPTION
OUVERTURE FORCÉE



DVR with Adaptive Control™ Software



DVR avec Logiciel de Contrôle Adaptif^MC

Optional Safety Guard with limit switch



Garde de sécurité protégé par interrupteur de fin de course en option

Optional Safety Guard



Garde de sécurité en option

83705
UPC - 7-72995-01678-5

83750
UPC - 7-72995-01747-8

KM-117N
UPC - 7-72995-00658-8

MODEL	MODÈLE	83705
Capacity	Capacité	5/8"
Chuck size	Mandrin	5/8"
Swing	Diamètre de perçage	16"
Max. distance chuck to table	Distance max. mandrin à la table	26-5/8"
Max. distance chuck to base	Distance max. mandrin à la base	46-3/4"
Stroke	Distance d'abaissement	4-1/2"
Table size	Grandeur de la table	12-5/8" x 12-5/8"
Spindle taper	Arbre cintré	MT #2
Quill diameter	Diamètre de manchon	60 mm
Variable speed range (optional setting)	Gamme des vitesses variables (réglage en option)	150 - 3,000 RPM/tr/min (3,000 - 6,000)
Motor	Moteur	1 HP/CV, 15 Amp.
Voltage	Voltage	120V, 60 Hz, 1 phase
Assembled dimensions (LxWxH)/weight	Dimensions assemblé (LxPxH)/poids	12-5/8" x 20" x 72" / 160 lbs
Package dimensions (LxWxH)/weight	Dimensions d'emballage (LxPxH)/poids	71-7/8" X 21-1/2" X 18-5/8" / 170 lbs

For drill press accessories see pages 177, 178 / Voir pages 177, 178 pour accessoires de perceuse

18" NOVA VOYAGER DVR DRILL PRESS
PERCEUSE À COLONNE NOVA VOYAGER DVR DE 18"

- The world's first smart drill press combines common drill press features with state of the art technology
- Powerful direct drive 1.75 HP high torque motor with no pulleys or belts to cause vibration
- Digital Variable Reluctance (DVR) Direct Drive Technology with Adaptive Control™ Software which works for you to produce optimum results in wood, metal, plastic and glass
- Constant torque under load, depth and vibration sensors and emergency stop
- Slow start pilot hole, tapping assist with chip breaking cycle and self start functions
- Intelligent speed selection and dial knob for precise speed adjustments
- Electronic braking and forward/reverse
- Comes with 5/8" drill chuck & key, firmware USB cable, knock-out wedge, adjustment wrench and hex. keys

- La perceuse à collone la plus intelligente au monde combine les caractéristiques communes des perceuses avec une technologie de pointe
- Puissant moteur à entraînement direct et couple élevé de 1.75 CV sans poules ou courroies pour causer des vibrations
- Technologie de Transmission Directe Numérique à Réluctance Variable (DVR) avec Logiciel de Contrôle Adaptatif^MC qui permet de produire des résultats optimaux dans le bois, métal, plastique et verre
- Couple constant sous charge, capteurs de profondeur et de vibration et arrêt d'urgence
- Fonctions de trou de pilote de démarrage lent, assistance pour taraudage avec cycle de brise copeaux et démarrage automatique
- Sélection de vitesse intelligent et bouton de sélection pour des ajustements précis de vitesse
- Frein électronique et marche avant/arrière
- Comprend mandrin de 5/8" et clé, câble USB pour firmeware, clé à caler, clé et clés hexagonales de réglage

nova voyager dvr™
BY/PAR: KING INDUSTRIAL

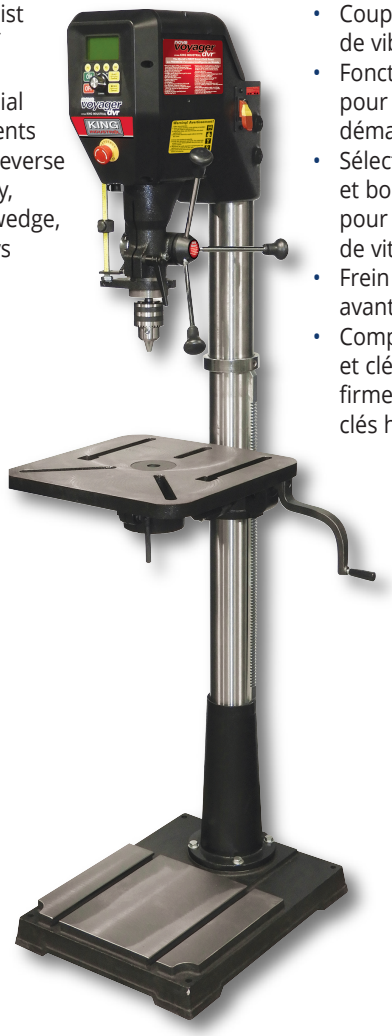

DVR with Adaptive Control™ Software



DVR avec Logiciel de Contrôle Adaptif^MC

LINE INTERRUPTION
OUVERTURE FORCÉE

58006

UPC - 7-72995-01544-3

Optional Safety Guard



Garde de sécurité en option

KM-122

UPC - 7-72995-00660-1

Optional Safety Guard with limit switch

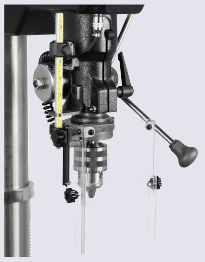

Garde de sécurité protégé par interrupteur de fin de course en option

58501

UPC - 7-72995-01682-2

MODEL	MODÈLE	58006
Capacity	Capacité	5/8"
Chuck size	Mandrin	5/8"
Swing	Diamètre de perçage	18"
Max. distance chuck to table	Distance max. mandrin à la table	23-1/8"
Max. distance chuck to base	Distance max. mandrin à la base	40-7/8"
Stroke	Distance d'abaissement	6"
Table size	Grandeur de la table	16-1/2" x 16-1/2"
Spindle taper	Arbre cintré	MT #2
Quill diameter	Diamètre de manchon	75 mm
Variable speed range (optional setting)	Gamme des vitesses variables (réglage en option)	50 - 3,000 RPM/tr/min (3,000 - 5,500)
Motor	Moteur	1.75 HP/CV, 15 Amp.
Voltage	Voltage	120V, 60 Hz, 1 phase
Assembled dimensions (LxWxH)/weight	Dimensions assemblé (LxPxH)/poids	17-5/8" x 22-3/4" x 70-5/8" / 284 lbs
Package dimensions (LxWxH)/weight	Dimensions d'emballage (LxPxH)/poids	62-3/4" x 27" x 17" / 325 lbs

For drill press accessories see pages 177, 178 / Voir pages 177, 178 pour accessoires de perceuse

21" GEARHEAD DRILLING MACHINE
PERCEUSE AVEC TÊTE À ENGRENAGE 21"

- Safety guard with limit switch protection
- Magnetic line interruption switch needs a restart after a power failure
- Spindle is equipped with four heavy-duty tapered roller bearings
- Powerful single phase 1.5 HP motor
- Forward and reverse switch
- Comes complete with 1/2" chuck with key, 3-1/2" angle vise and safety guard

- Garde de sécurité protégé par interrupteur de fin de course
- Interrupteur magnétique à ouverture forcée nécessitant un redémarrage après une panne de courant
- Arbre cintré à usage dur sur quatre roulements à billes
- Puissant moteur de 1.5 CV à simple phase
- Interrupteur à marche avant et arrière
- Comprend un mandrin 1/2" avec clé, un étau à angle 3-1/2" et un garde de sécurité

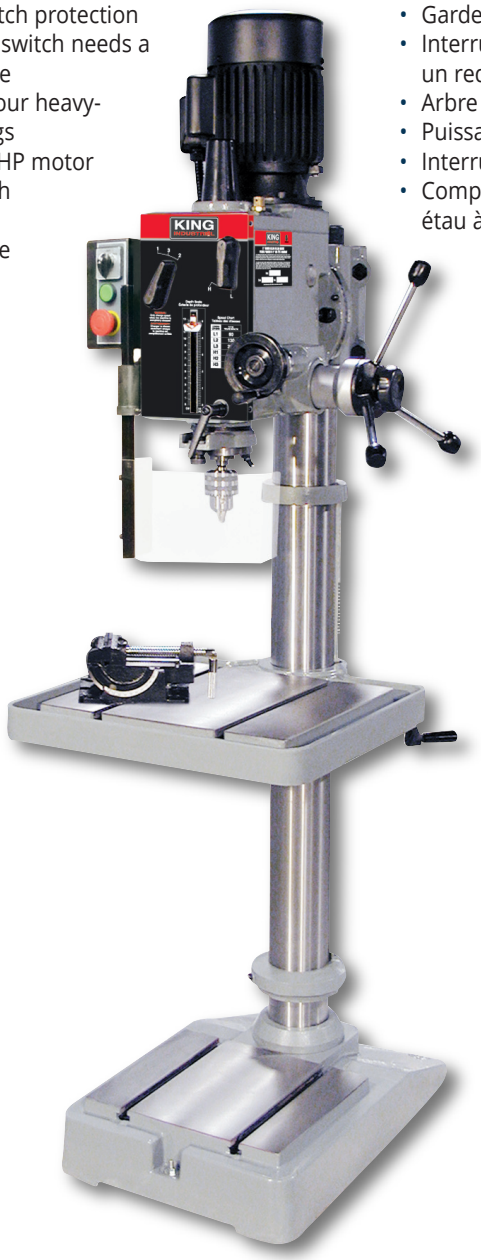

LINE INTERRUPTION
OUVERTURE FORCÉE

Magnetic line interruption switch and safety guard with limit switch protection



Interrupteur magnétique à ouverture forcée et garde de sécurité protégé par interrupteur de fin de course

Head tilts 90° to the left and 30° to the right



Tête inclinable de 90° à gauche et 30° à droite

KC-40HS (220V)

UPC - 7-72995-15014-4

KC-40HS-6 (600V)

UPC - 7-72995-00817-9

MODEL	MODÈLE	KC-40HS	KC-40HS-6
Drill capacity	Capacité de forage	1-1/4"	1-1/4"
Max. distance spindle nose to table	Distance max. de l'arbre à la table	22"	22"
Max. distance spindle nose to base	Distance max. de l'arbre à la base	47"	47"
Swing	Diamètre de travail maximal	20-7/16"	20-7/16"
Spindle taper	Arbre cintré	MT #3	MT #3
Spindle Stroke	Distance d'abaissement de l'arbre	5"	5"
Diameter of column	Diamètre de la colonne	4-1/2"	4-1/2"
Speeds	Nombre de vitesses	6 (60-1,500) RPM/tr/min	6 (60-1,500) RPM/tr/min
Face mill capacity	Capacité du couteau de surfaçage	4"	4"
End mill capacity	Capacité du couteau à rainurage	3/4"	3/4"
Table dimensions	Dimensions de la table	21-3/4" x 19-1/2"	21-3/4" x 19 -1/2"
Size of T-Slot on table	Dimensions de la rainure de la table	5/8"	5/8"
Motor	Moteur	8.8 Amp.	2 Amp.
Voltage	Voltage	220V, 1 phase, 60 Hz	600V, 3 phase, 60 Hz
Assembled dimensions (LxWxH)/weight	Dimensions assemblé (LxPxH)/poids	21-1/4" x 30" x 78" / 575 lbs	21-1/4" x 30" x 78" / 575 lbs
Package dimensions (LxWxH)/weight	Dimensions d'emballage (LxPxH)/poids	29-1/4" x 32-3/4" x 73-3/8" / 735 lbs	29-1/4" x 32-3/4" x 73-3/8" / 735 lbs

For drilling machine accessories see pages 177, 178, 184, 185 / Voir pages 177, 178, 184, 185 pour accessoires de perceuse

28" GEARHEAD DRILLING MACHINE
PERCEUSE 28" AVEC TÊTE À ENGRENAGE

- Powerful 2 HP motor, provides ample power for production drilling
- Magnetic line interruption switch and safety guard with limit switch protection
- Quill has an internal MT #4 to accept tapered drill press accessories
- Feed selector dial and automatic power downfeed lever and tapping
- Production sized table with coolant trough and clamping slots
- Positive depth stop for quick and easy adjustment
- Built-in tool ejector
- Comes with 5/8" (JT#33) drill chuck, chuck key, MT#4 chuck arbor, MT#4-MT#2 sleeve, MT#4-MT#3 sleeve, recirculating coolant system, work light, retractable transparent guard, drift key and tool box

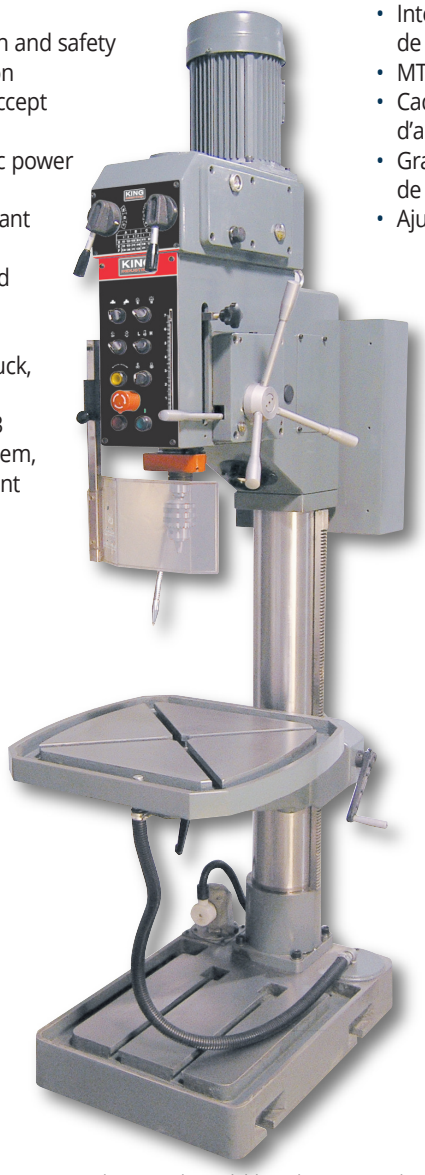

- Puissant moteur de production de 2 CV
- Interrupteur magnétique à ouverture forcée en garde de sécurité protégé par interrupteur de fin de course
- MT #4 intégré au fourreau pour adaptateur d'accessoires
- Cadran de sélection de vitesse d'alimentation et levier d'abaissement automatique et taraudage
- Grande table de production avec creux pour liquide de refroidissement et rainures de retenues
- Ajustement rapide et facile de l'arrêt de profondeur
- Éjecteur d'outil incorporé
- Comprend mandrin 5/8" (JT#33), clé du mandrin, Arbre de mandrin MT#4, manchon MT#4 -MT#2, manchon MT#4-MT#3, système de refroidissement auto-recyclant, lampe de travail, garde transparent rétractable, clé de déblocage et boîte à outils

LINE INTERRUPTION
OUVERTURE FORCÉE

Magnetic line interruption switch and safety guard with limit switch protection

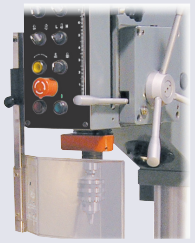

Interrupteur magnétique à ouverture forcée et garde de sécurité protégé par interrupteur de fin de course

Recirculating coolant system



Système de refroidissement auto-recyclant

KC-50

UPC - 7-72995-00478-2

IMPORTANT: Machine is only available with a 550V, 3 phase motor
Ce modèle est seulement offert avec un moteur de 550V, 3 phases

MODEL	MODÈLE	KC-50
Drilling capacity in light alloy steel	Capacité de perçage dans l'acier	1-3/8"
Drilling capacity in mild steel	Capacité de perçage dans l'acier doux	1-1/2" (40mm)
Chuck size	Mandrin	5/8"
Spindle taper	Arbre cintré	MT #4
Swing	Diamètre de perçage	27-1/2"
Stroke	Distance d'abaissement	7"
Max. distance spindle to table	Distance max. du mandrin à la table	26"
Max. distance spindle to base	Distance max. du mandrin à la base	43"
Table dimensions	Dimensions de la table	22" x 22"
Size of T-Slot on table	Dimensions de la rainure de la table	5/8"
Speeds (RPM)	Vitesses (tr/min)	18 (60 -870/120-1740)
Motor	Moteur	2.4 Amp.
Coolant pump motor	Moteur de la pompe de refroidissement	1/8 HP/CV
Voltage	Voltage	550V, 3 phase, 60 Hz
Assembled dimensions (LxWxH)/weight	Dimensions assemblé (LxPxH)/poids	22" x 37" x 91" / 1,200 lbs
Package dimensions (LxWxH)/weight	Dimensions d'emballage (LxPxH)/poids	83-3/4" x 24-7/8" x 44-1/4" / 1,309 lbs

For drilling machine accessories see pages 177, 178, 184, 185 / Voir pages 177, 178, 184, 185 pour accessoires de perceuse

RADIAL DRILLING MACHINE WITH SAFETY GUARD
PERCEUSE RADIALE AVEC GARDE DE SÉCURITÉ

- Safety guard with limit switch protection
- Magnetic line interruption switch needs a restart after a power failure
- Head swivels 180° and is easily raised and lowered
- Head travels up to 14”
- Spindle is equipped with heavy-duty tapered bearings
- Powerful 1.5 HP single phase motor
- Complete with forward reverse switch, 1/2” chuck with key, safety guard and stand

- Garde de sécurité protégé par interrupteur de fin de course • Interrupteur magnétique à ouverture forcée nécessitant un redémarrage après une panne de courant
- Tête pivotante à 180°, facile à monter et à baisser
- Déplacement de la tête jusqu’à 14”
- Arbre cintré à usage dur sur roulement à billes
- Puissant moteur de 1.5 CV simple phase
- Comprend interrupteur à marche avant et arrière, mandrin 1/2” avec clé, garde de sécurite et base

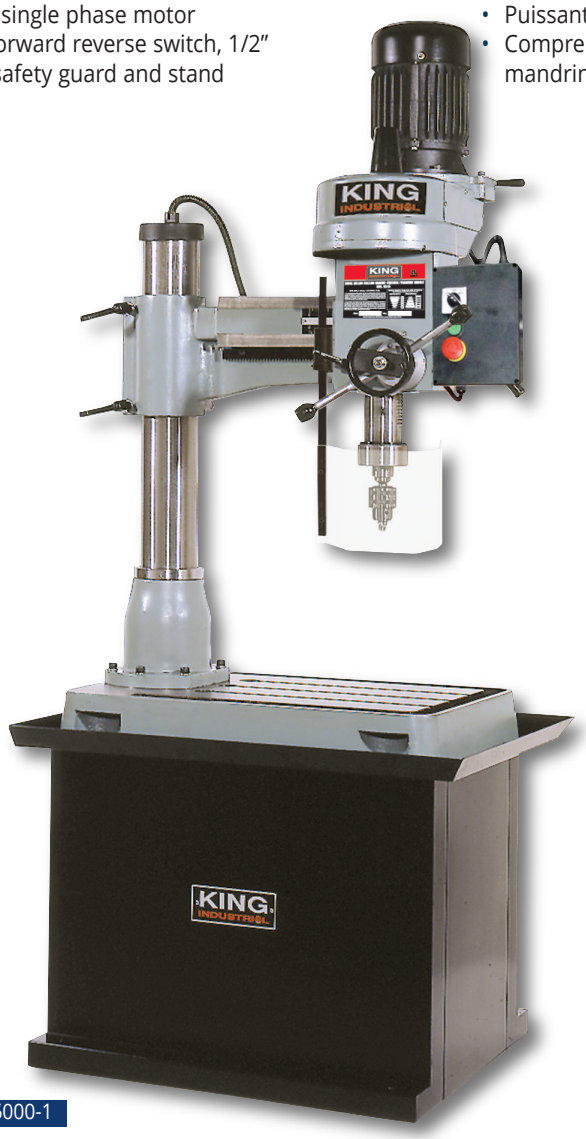

KC-35

UPC - 7-72995-35000-1

LINE INTERRUPTION
OUVERTURE FORCÉE

Magnetic line interruption switch and safety guard with limit switch protection



Interrupteur magnétique à ouverture forcée et garde de sécurité protégé par interrupteur de fin de course

MODEL	MODÈLE	KC-35
Drilling capacity	Capacité de perçage dans l’acier	1-1/4”
Max. distance spindle nose to table	Distance max. de l’arbre à la table	21-1/4”
Swing	Diamètre de perçage	38-1/2”
Spindle taper	Arbre cintré	MT #3
Spindle stroke	Distance d’abaissement de l’arbre	5-1/4”
Column diameter	Diamètre de la colonne	4-1/2”
Speeds (RPM)	Vitesses (tr/min)	5 (340-3,000)
Table dimensions	Dimensions de la table	21-5/8” x 19-5/8”
Head travel	Déplacement de la tête	14”
Size of T-Slot on table	Dimensions de la rainure de la table	5/8”
Motor	Moteur	8.8 Amp., 1720 RPM/tr/min
Voltage	Voltage	220V, 1 phase, 60 Hz
Dimensions (LxWxH)	Dimensions (LxPxH)	34” x 24” x 90”
Shipping weight	Poids du transport	638 lbs

For drilling machine accessories see pages 177, 178, 184, 185 / Voir pages 177, 178, 184, 185 pour accessoires de perceuse

WOOD MORTISING ATTACHMENT
ATTACHEMENT À MORTAISE POUR LE BOIS

- Wood mortising attachment with 4 pc. mortising chisels & bits (1/4", 3/8", 1/2" and 5/8")
- Converts your drill press into a mortising machine for all your square hole drilling needs
- Fits King Canada drill presses models KC-116C(FC), KC-117C(FC), KC-116N(FN), KC-117N(FN), KC-118FC, KC-118FC-LS and most other brands of drill presses available on the market with quill diameters of 55mm, 60mm or 65mm
- Kit comes with chisel holder, holddown arms, holddown bracket, fence, ring bushing adapters, 4 pc. 1/2" shank mortising chisels and bits and carrying case

- Attachement à mortaise pour bois avec ciseaux creux et mèches 4 mcx.
- Convertit votre perceuse à colonne en une mortaiseuse pour tailler des trous carrés
- Convient les perceuses à colonne King Canada modèles KC-116C(FC), KC-117C(FC), KC-116N(FN), KC-117N(FN), KC-118FC, KC-118FC-LS ainsi que la plupart des marques de perceuses à colonne disponible sur le marché ayant un fourreau de 55mm, 60mm ou 65mm
- Cet ensemble comprend porte-ciseau, bras de maintien, support, guide, collets adaptateur, ensemble de ciseaux creux et mèches 4 mcx. avec embout de 1/2"et un coffre moulé pour rangement





MA-511

UPC - 7-72995-01327-2

STEEL AND WOOD DRILL BIT SET
ENSEMBLE DE FORETS POUR ACIER ET BOIS

- High quality high speed steel bits
- 135° split point tip
- 3/8" Tapered reduced shanks

- Forêts de haute qualité en acier à haute vitesse
- Pointe parfaitement centrée 135°
- Embout réduit 3/8"



29 PC TITANIUM /
29 MCX AU TITANE
1/16" - 1/2" x 1/64"

H.S.S.

KDB-29T

UPC - 7-72995-10030-9



PRECISION KEYLESS CHUCKS
MANDRINS DE PRÉCISION SANS CLÉ

KDC-12X

UPC 7-72995-00327-3

KDC-58X

UPC 7-72995-58001-9

KDC-34X

UPC 7-72995-00289-4



DRILL CHUCKS WITH KEY
MANDRINS POUR PERCEUSE AVEC CLÉ

KDC-12

UPC 7-72995-12000-0

KDC-58

UPC 7-72995-58000-2

KDC-34

UPC 7-72995-34000-2

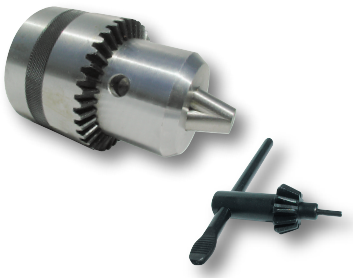

Model	Modèle	KDC-12	KDC-12X	KDC-58	KDC-58X	KDC-34	KDC-34X
Chuck size	Cap. du mandrin	1/2"	1/2" Keyless / sans clé	5/8"	5/8" Keyless / sans clé	3/4"	3/4" Keyless / sans clé
Chuck taper	Cône du mandrin	JT#33	JT#33	JT#3	JT#3	JT#4	JT#4

CHUCK ARBORS
ARBRES DE MANDRIN

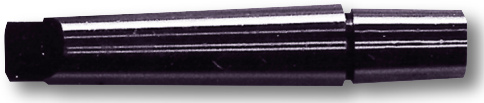

MODEL / MODÈLE	UPC / CODE	SIZE / GRANDEUR
KAT-23	7-72995-23000-6	MT #2 / JT #3
KAT-24	7-72995-24240-5	MT #2 / JT #4
KAT-3-JT33	7-72995-00362-4	MT #3 / JT #33
KAT-33	7-72995-33000-3	MT #3 / JT #3
KAT-34	7-72995-34002-6	MT #3 / JT #4
KAT-44	7-72995-44000-9	MT #4 / JT #4
R8-JT4	7-72995-00819-3	R-8 / JT #4
R8-MT3	7-72995-00428-7	R-8 / MT #3
R8-JT6	7-72995-00891-9	R-8 / JT #6

CHUCK KEYS
CLÉS DE MANDRIN

Fits/Convient à KDC-12
KM-003
UPC 7-72995-00301-3

Fits/Convient à KDC-58
KM-004
UPC 7-72995-00402-7

Fits/Convient à KDC-34
KM-005
UPC 7-72995-00501-7



Fits/Convient à KDC-12M
KM-003M
UPC 7-72995-00302-0

Fits/Convient à KDC-58M
KM-004M
UPC 7-72995-00589-5

CROSS-SLIDE VISES / ÉTAUX TRANSVERSAUX

• Makes lateral and longitudinal adjustments simple / Rend facile les ajustements latéraux et longitudinaux

Model Modèle	UPC Code	Jaw width Largeur mâchoires	Jaw opening Ouverture mâchoires	Top slide travel Parc. glissement supérieur	Bottom slide travel Parc. glissement inférieur	Weight Poids
KCV-4N	7-72995-04001-8	4″	3-1/2″	4″	6″	16 lbs
KCV-5N	7-72995-05001-7	5″	5-5/16″	5″	6-1/4″	23 lbs
KCV-6N	7-72995-06001-6	6″	6″	5-3/4″	6-1/2″	34 lbs

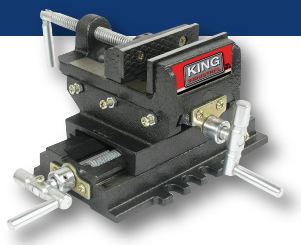

DRILL PRESS VISES / ÉTAUX POUR PERCEUSE

Model Modèle	UPC Code	Jaw Size Largeur Mâchoires	Jaw Opening Ouverture Mâchoires	Weight Poids
KPV-3	7-72995-00003-6	3″	3″	4 lbs
KPV-4	7-72995-00004-3	4″	4-5/16″	5 lbs
KPV-5	7-72995-05003-1	5″	5″	7 lbs
KPV-6	7-72995-00006-7	6″	5-3/4″	9.5 lbs

- Made from high tensile iron casting
- Fait en acier moulé et durci

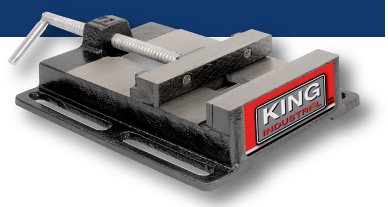

DRILL PRESS CHUCK SAFETY GUARDS / GARDES DE SÉCURITÉ POUR PERCEUSE À COLONNE



KM-116N
UPC - 7-72995-00657-1
- Fits/Convient à: KC-116C, KC-116FC, KC-116N, KC-116FN
  Quill / Manchon: 53-55mm



KM-117N
UPC - 7-72995-00658-8
- Fits/Convient à: KC-117C, KC-117FC, KC-117N, KC-117FN, 83705
  Quill / Manchon: 58-60mm





KM-118
UPC - 7-72995-00659-5
- Fits/Convient à: KC-118FC
  Quill / Manchon: 64-65mm



KM-122
UPC - 7-72995-00660-1
- Fits/Convient à: KC-122FC, 58000, 58006
  Quill / Manchon: 74-75mm

SAFETY GUARD FOR MILLING/DRILLING MACHINES / GARDE DE SÉCURITÉ POUR PERCEUSES/FRAISEUSES

Fits models KC-40HC, KC-35 KC-45, PDM-25, PDM-30 and KC-40HS
Convient modèles KC-40HC, KC-35, KC-45, PDM-25, PDM-30 et KC-40HS

KM-044
UPC - 7-72995-00783-7



MINI MILLING DRILLING MACHINE
MINI PERCEUSE/FRAISEUSE

- Powerful 3/4 HP single phase DC motor
- Variable speed gear drive
- Spindle depth fine feed control with micro downfeed dial
- Adjustable depth stop
- Rubber chip guards on ways
- Chuck guard
- Emergency stop button
- Comes with 1/2" chuck, chuck key, R8-JT#33 chuck arbor, chuck guard, 2 T-slot nuts, oil bottle, adjustment wrenches and hex. keys

- Puissant moteur CC de 3/4 CV à simple phase
- Entraînement par engrenages à vitesse variable
- Contrôle précis de l'abaissement en profondeur de l'arbre avec cadran d'abaissement à réglage fin
- Arrêt de profondeur ajustable
- Protecteurs de copeaux en caoutchouc sur les chemins
- Garde de mandrin
- Bouton d'arrêt d'urgence
- Comprend mandrin 1/2", clé du mandrin, arbre R8-JT#33, garde de mandrin, 2 écrous en T, bouteille d'huile, clés d'ajustement et clés hexagonales



Column tilts 45° to the right or left



Colonne s'incline à 45° vers la droite et la gauche

KC-15VS

UPC - 7-72995-01585-6

MODEL	MODÈLE	KC-15VS
Drilling capacity in cast-iron	Capacité de forage dans la fonte d'acier	1/2"
Drilling capacity in steel	Capacité de forage dans l'acier	1/2"
Max. distance spindle nose to table	Distance max. de l'arbre à la table	11-1/4"
Swing	Diamètre de travail maximum	12-3/4"
Spindle taper	Arbre cintré	R8
Spindle stroke	Distance d'abaissement de l'arbre	7"
Variable speeds	Nombre de vitesses	2 (0-1,100 / 0-2,500) RPM/tr/min
Face mill capacity	Capacité du couteau de surfaçage	1-1/8"
End mill capacity	Capacité du couteau à rainurage	5/8"
Max. longitudinal travel	Déplacement longitudinal	8-1/2"
Cross travel	Déplacement transversal	4"
Working area of the table	Dimensions de la table de travail	3-5/8" x 15-3/4"
Size of T-slot on table	Dimension de la rainure de la table	7/16"
Motor	Moteur	4.5 Amp., 6,000 RPM/tr/min
Voltage	Voltage	120V, 1 phase, 60 Hz
Assembled dimensions (LxWxH)/weight	Dimensions assemblé (LxPxH)/poids	19-1/2" x 18-3/4" x 30"/110 lbs
Package dimensions (LxWxH)/weight	Dimensions d'emballage (LxPxH)/poids	21-1/4" x 15-3/4" x 27-1/2" / 135 lbs

For drilling machine accessories see pages 177, 178, 184, 185 / Voir pages 177, 178, 184, 185 pour accessoires de perceuse

MILLING DRILLING MACHINE WITH DIGITAL READOUTS
PERCEUSE/FRAISEUSE AVEC AFFICHEURS NUMÉRIQUES

- Powerful 1 HP single phase DC motor
- Safety guard with limit switch protection
- Magnetic line interruption switch needs a restart after a power failure
- Spindle depth digital readout and control panel with metric and imperial readings
- Spindle RPM digital readout
- Spindle depth fine feed knob
- Forward/reverse switch and variable speed selector dials
- Comes with 1/2" chuck, chuck key, R8 chuck arbor, safety guard, 2 T-bolts, oil bottle, adjustment wrenches, hex. keys and tool box

- Puissant moteur CC de 1 CV à simple phase
- Garde de sécurité protégé par interrupteur de fin de course
- Interrupteur magnétique à ouverture forcée nécessitant un redémarrage après une panne de courant
- Afficheur numérique et panneau de contrôle de la profondeur de l'arbre en métrique et impériale
- Afficheur numérique des tours par minute de l'arbre
- Bouton de réglage fin de la profondeur de l'arbre
- Interrupteur à marche avant et arrière et cadrans de sélection de la vitesse variable
- Comprend mandrin 1/2", clé du mandrin, arbre cintré R8, garde de sécurité, 2 boulons en T, bouteille d'huile, clés hexagonales et boîte d'outils



Head tilts 90° to the right or left

Tête s'incline à 90° vers la droite et la gauche

LINE INTERRUPTION
OUVERTURE FORCÉE

Magnetic line interruption switch and safety guard with limit switch protection



Interrupteur magnétique à ouverture forcée et garde de sécurité protégé par interrupteur de fin de course

Optional stand
20-5/8" x 19" x 32-1/4"



Support en option
20-5/8" x 19" x 32-1/4"

KC-20VS-2

UPC - 7-72995-01009-7

SS-20VS

UPC - 7-72995-01012-7

MODEL	MODÈLE	KC-20VS
Drilling capacity in cast-iron	Capacité de forage dans la fonte d'acier	3/4"
Drilling capacity in steel	Capacité de forage dans l'acier	5/8"
Max. distance spindle nose to table	Distance max. de l'arbre à la table	13"
Swing	Diamètre de travail maximum	13"
Spindle taper	Arbre cintré	R8
Spindle stroke	Distance d'abaissement de l'arbre	2"
Variable speeds	Nombre de vitesses	2 (50-1,125 / 100-2,250) RPM/tr/min
Face mill capacity	Capacité du couteau de surfaçage	2-1/2"
End mill capacity	Capacité du couteau à rainurage	3/4"
Max. longitudinal travel	Déplacement longitudinal	18-7/8"
Cross travel	Déplacement transversal	6-7/8"
Working area of the table	Dimensions de la table de travail	7-1/16" x 27-1/2"
Size of T-slot on table	Dimension de la rainure de la table	1/2"
Motor	Moteur	4.8 Amp., 2,250 RPM/tr/min
Voltage	Voltage	120V, 1 phase, 60 Hz
Assembled dimensions (LxWxH)/weight	Dimensions assemblé (LxPxH)/poids	35-1/2" x 22" x 36-1/4"/264 lbs
Package dimensions (LxWxH)/weight	Dimensions d'emballage (LxPxH)/poids	17-1/2" x 16-1/2" x 32-1/2" / 308 lbs

For drilling machine accessories see pages 177, 178, 184, 185 / Voir pages 177, 178, 184, 185 pour accessoires de perceuse

MILLING DRILLING MACHINE
PERCEUSE ET FRAISEUSE

- Safety guard with limit switch protection
- Magnetic line interruption switch needs a restart after a power failure
- Pulley cover with limit switch protection
- Spindle is equipped with four heavy-duty tapered roller bearings
- Table control hand wheels have large micrometer dials graduated in .001”
- Head swivels 360° and is easily raised and lowered
- Comes with 3” face cutter, 1/2” chuck with key, 3-1/2” angle vise and safety guard

- Garde de sécurité protégé par interrupteur de fin de course
- Interrupteur magnétique à ouverture forcée nécessitant un redémarrage après une panne de courant
- Couvercle des poulies protégé par interrupteur de fin de course
- Arbre cintré à usage dur sur quatre roulements à billes
- Table d’alimentation à mécanisme d’embrayage gradué à .001”
- Tête pivotante à 360° qui est facile à monter et à baisser
- Comprend couteaux à pastille carburés 3”, mandrin 1/2” avec clé, étau à angle 3-1/2” et garde de sécurité

Pulley cover with limit switch protection



Couvercle des poulies protégé par interrupteur de fin de course



LINE INTERRUPTION

OUVERTURE FORCÉE

Magnetic line interruption switch and safety guard with limit switch protection



Interrupteur magnétique à ouverture forcée et garde de sécurité protégé par interrupteur de fin de course

Optional stand
(31” x 21 -1/2” x 28-1/4”)



Support en option
(31” x 21-1/2” x 28-1/4”)

PDM-30

UPC - 7-72995-30001-3

SS-45

UPC - 7-72995-00045-6

MODEL	MODÈLE	PDM-30
Drilling capacity	Capacité de forage	1-1/4”
Max. dist. spindle nose to table	Dist. max. de l’arbre à la table	18-7/8”
Swing	Diamètre de travail maximal	16-1/2”
Spindle taper	Arbre cintré	R8
Spindle stroke	Distance d’abaissement de l’arbre	5”
Diameter of column	Diamètre de la colonne	4 3/4”
Speeds	Nombre de vitesses	12 (150-2,500) RPM/tr/min
Face mill capacity	Capacité du couteau de surfaçage	3”
End mill capacity	Capacité du couteau à rainurage	3/4”
Max. longitudinal travel	Déplacement longitudinal	17”
Cross travel	Déplacement transversal	7-1/4”
Working area of table	Dimensions de la table de travail	8-1/4” x 28-3/4”
Size of T-Slot on table	Dimension de la rainure de la table	5/8”
Motor	Moteur	11 Amp.
Voltage	Voltage	220V, 1 phase, 60 Hz
Assembled dimensions (LxWxH)/weight	Dimensions assemblé (LxPxH)/poids	43” x 39” x 42” / 502 lbs
Package dimensions (LxWxH)/weight	Dimensions d’emballage (LxPxH)/poids	30-1/4” x 32” x 43-3/8” / 600 lbs

For drilling machine accessories see pages 177, 178, 184, 185 / Voir pages 177, 178, 184, 185 pour accessoires de perceuse

GEARHEAD MILLING DRILLING MACHINE WITH SAFETY GUARD
PERCEUSE ET FRAISEUSE AVEC TÊTE À ENGRENAGE ET GARDE DE SÉCURITÉ

- Safety guard with limit switch protection
- Magnetic line interruption switch needs a restart after a power failure
- Powerful 1.5 HP single phase motor
- Spindle is equipped with four heavy-duty tapered roller bearings
- Forward and reverse switch
- Table control hand wheels have large micrometer dials graduated in .001”
- Comes complete with 3” face cutter, 3-1/2” angle vise and safety guard

- Garde de sécurité protégé par interrupteur de fin de course
- Interrupteur magnétique à ouverture forcée nécessitant un redémarrage après une panne de courant
- Puissant moteur de 1.5 CV à simple phase
- Arbre cintré à usage dur sur quatre roulements à billes
- Interrupteur à marche avant et arrière
- Table d’alimentation à mécanisme d’embrayage gradué à .001”
- Comprend couteau à pastille carburé 3”, étau à angle 3-1/2” et garde de sécurité

Head tilts 90° to the left and 30° to the right

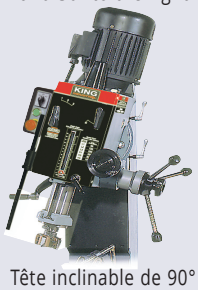

Tête inclinable de 90° à gauche et 30° à droite



LINE INTERRUPTION
OUVERTURE FORCÉE

Magnetic line interruption switch and safety guard with limit switch protection

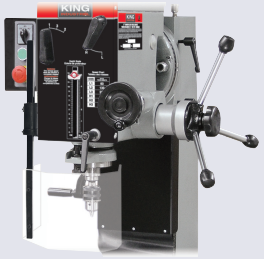

Interrupteur magnétique à ouverture forcée et garde de sécurité protégé par interrupteur de fin de course

Optional stand
(31” x 21-1/2” x 28-1/4”)



Support en option
(31” x 21-1/2” x 28-1/4”)

KC-45

UPC - 7-72995-15015-1

SS-45

UPC - 7-72995-00045-6

MODEL	MODÈLE	KC-45
Drilling capacity	Capacité de forage	1-1/4”
Max. distance spindle nose to table	Distance max. de l’arbre à la table	18”
Swing	Diamètre de travail maximum	20-7/16”
Spindle taper	Arbre cintré	R8
Spindle Stroke	Distance d’abaissement de l’arbre	5”
Speeds	Nombre de vitesses	6 (60-1,500) RPM/tr/min
Face mill capacity	Capacité du couteau de surfaçage	4”
End mill capacity	Capacité du couteau à rainurage	1-1/4”
Max. longitudinal travel	Déplacement longitudinal	20-1/2”
Max. cross travel	Déplacement transversal	8-1/4”
Working area of the table	Dimensions de la table de travail	9-1/2” x 32-1/4”
Size of T-Slot on table	Dimension de la rainure de la table	5/8”
Motor	Moteur	11 Amp.
Voltage	Voltage	220V, 1 phase, 60 Hz
Assembled dimensions (LxWxH)/weight	Dimensions assemblé (LxPxH)/poids	47” x 34” x 55” / 700 lbs
Package dimensions (LxWxH)/weight	Dimensions d’emballage (LxPxH)/poids	35-3/4” x 28-7/8” x 48-3/4” / 772 lbs

For drilling machine accessories see pages 177, 178, 184, 185 / Voir pages 177, 178, 184, 185 pour accessoires de perceuse

21" GEARHEAD MILLING DRILLING MACHINE WITH SAFETY GUARD
PERCEUSE ET FRAISEUSE AVEC TÊTE À ENGRENAGE 21" ET GARDE DE SÉCURITÉ

- Safety guard with limit switch protection
- Magnetic line interruption switch needs a restart after a power failure
- Spindle is equipped with four heavy-duty tapered roller bearings
- Powerful single phase 1.5 HP motor
- Forward and reverse switch
- Comes complete with 1/2" chuck with key, 3-1/2" angle vise and safety guard

- Garde de sécurité protégé par interrupteur de fin de course
- Interrupteur magnétique à ouverture forcée nécessitant un redémarrage après une panne de courant
- Arbre cintré à usage dur sur quatre roulements à billes
- Puissant moteur de 1.5 CV à simple phase
- Interrupteur à marche avant et arrière
- Comprend un mandrin 1/2" avec clé, un étau à angle 3-1/2" et un garde de sécurité

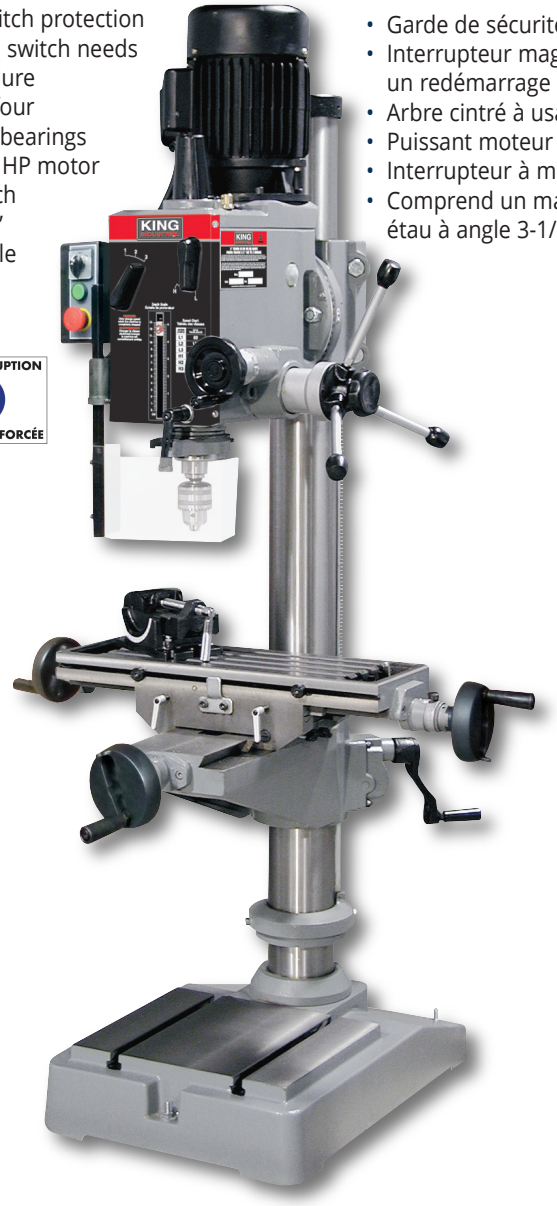

LINE INTERRUPTION
OUVERTURE FORCÉE

Magnetic line interruption switch and safety guard with limit switch protection



Interrupteur magnétique à ouverture forcée et garde de sécurité protégé par interrupteur de fin de course

Head tilts 90° to the left and 30° to the right

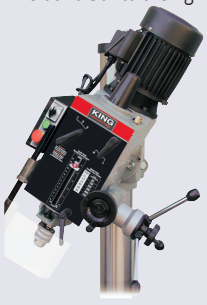

Tête inclinable de 90° à gauche et 30° à droite

KC-40HC (220V)
UPC - 7-72995-40000-3

KC-40HC-6 (600V)
UPC - 7-72995-00405-8

MODEL	MODÈLE	KC-40HC	KC-40HC-6
Drilling capacity	Capacité de forage	1-1/4"	1-1/4"
Max. dist. spindle nose to table	Dist. max. de l'arbre à la table	26-1/2"	26-1/2"
Max. dist. spindle nose to base	Dist. max. de l'arbre à la base	47"	47"
Swing	Diamètre de travail maximal	20-7/16"	20-7/16"
Spindle taper	Arbre cintré	R8	R8
Spindle stroke	Distance d'abaissement de l'arbre	5"	5"
Diameter of column	Diamètre de la colonne	4-1/2"	4-1/2"
Speeds	Nombre de vitesses	6 (60-1,500) RPM/tr/min	6 (60-1,500) RPM/tr/min
Face mill capacity	Capacité du couteau de surfaçage	4"	4"
End mill capacity	Capacité du couteau à rainurage	3/4"	3/4"
Table size	Dimension de la table	23" x 7-1/2"	23" x 7-1/2"
Max. table travel	Déplacement max. de la table	14-1/2"	14-1/2"
Cross travel	Déplacement transversal	6-1/4"	6-1/4"
Size of T-Slot on table	Dimension de la rainure de la table	1/2"	1/2"
Motor	Moteur	8.8 Amp.	2 Amp.
Voltage	Voltage	220V, 1 phase, 60 Hz	600V, 3 phase, 60 Hz
Assembled dimensions (LxWxH)/weight	Dimensions ass. (LxPxH)/poids	38" x 37" x 78" / 630 lbs	38" x 37" x 78" / 630 lbs
Package dimensions (LxWxH)/weight	Dimensions d'emb. (LxPxH)/poids	29-1/4" x 33" x 73" / 690 lbs	29-1/4" x 33" x 73" / 690 lbs

For drilling machine accessories see pages 177, 178, 184, 185 / Voir pages 177, 178, 184, 185 pour accessoires de perceuse

18 PC. COLLET SET / ENS. DE COLLETS 18 MCX

Includes straight shank, 15 collets, wrench and plastic case

Contient une tige droite, 15 collets, une clé d'ajustement et un coffre en plastique

KCS-4015

UPC - 7-72995-04015-5

KCS-R8-15

UPC - 7-72995-00815-5



MODEL	MODÈLE	KCS-R8-15	KCS-4015
Staight shank taper	Tige droite	R8	ISO 40
Draw bar	Arbre cintré	7/16" NF 20	5/8" WII
Collet sizes	Grandeur des collets	1/8", 3/16", 1/4", 5/16", 3/8"	1/8", 3/16", 1/4", 5/16", 3/8"
		7/16", 1/2", 9/16", 5/8", 11/16"	7/16", 1/2", 9/16", 5/8", 11/16"
		3/4", 13/16", 7/8", 15/16", 1"	3/4", 13/16", 7/8", 15/16", 1"

SWIVEL BASE MILLING VISE / ÉTAU À FRAISEUSE À BASE PIVOTANTE

- Surface is hardened and ground for accuracy
- Base swivels 360°

- Surface durcie et rectifiée avec précision
- Base pivotante de 360°

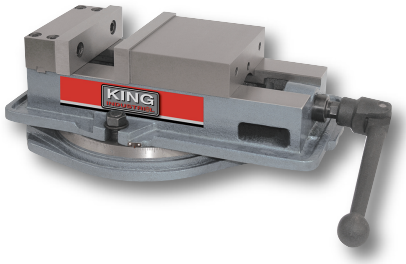

MODEL MODÈLE	UPC CODE	JAW WIDTH LARGEUR DES MÂCHOIRES	JAW OPENING OUVERT. MÂCHOIRES	WEIGHT POIDS
KMV-3M	7-72995-01296-1	3-1/8"	3-1/8"	20 lbs
KMV-4M	7-72995-00019-7	4"	4-1/4"	38 lbs
KMV-6M	7-72995-00018-0	6-1/4"	6-1/4"	80 lbs
KMV-8M	7-72995-00028-9	7-7/8"	8-7/8"	124 lbs

20 PC. TITANIUM COATED END MILL SET / ENSEMBLE DE FRAISES EN BOUT AU TITANE 20 MCX

TITANIUM NITRIDE COATED HIGH SPEED STEEL

2 and 4 Flute (10pc. each) imperial, single end, standard length for general use

ACIER HAUTE VITESSE ENDUIT AU NITRURE DE TITANE

2 et 4 Goujure (10mcx chaque) impériale, bout simple, longueur standard pour usage général



KM-120

UPC - 7-72995-00207-8

DIMENSIONS	
Cutter Diameters Diamètre/Fraises	Shank Diameters Diamètre/Tiges
3/16"	3/8"
1/4"	
5/16"	
3/8"	
7/16"	
1/2"	1/2"
9/16"	
5/8"	5/8"
11/16"	
3/4"	3/4"

52 PC. CLAMPING KIT / JEU DE SERRE 52 MCX

- Fits 1/2" table slots
- Convient aux rainures de table 1/2"

KCL-5212

UPC - 7-72995-05212-7

- Fits 5/8" table slots
- Convient aux rainures de table 5/8"

KCL-52

UPC - 7-72995-00052-4

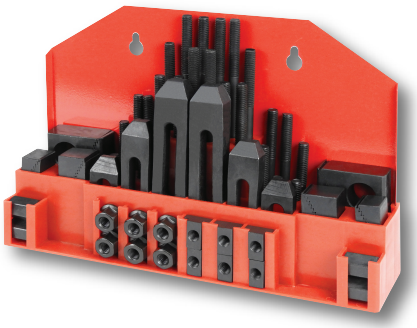

TABLE POWERFEEDS • ENTRAÎNEURS DE TABLE AUTOMATIQUE

Fits / Convient à:
PDM-25
PDM-30
KC-45
KC-40HC
KC-40HC-6



Longitudinal
X-AXIS

Fits / Convient à:
942VS/1050VS



PFM-32
UPC - 7-72995-30002-0

PFM-9422
UPC - 7-72995-94220-6

MODEL	MODÈLE	PFM-32	PFM-9422
Type	Type	Longitudinal	Longitudinal
Speeds	Vitesses	0 - 140 RPM/tr/min	0 - 140 RPM/tr/min
Rapid speed	Vitesse rapide	200 RPM/tr/min	200 RPM/tr/min
Torque	Couple	450 lbs	440 lbs
Motor	Moteur	2.5 Amp.	1 Amp.
Voltage	Voltage	110V, 1 phase, 60 Hz	110V, 1 phase, 60 Hz
Weight	Poids	15 lbs	15 lbs

FAGOR DIGITAL READOUT SYSTEMS • SYSTÈMES DE LECTEUR NUMÉRIQUE "FAGOR"

3 YEAR WARRANTY / GARANTIE 3 ANS

20i-M-1230
UPC- 7-72995-20123-5

20i-M-1836
UPC- 7-72995-00082-1

20i-M



30i-M-123016
UPC - 7-72995-00059-3

30i-M-183616
UPC- 7-72995-00095-1

30i-M



MODEL	MODÈLE	20i-M-1230	30i-M-123016	20i-M-1836	30i-M-183616
Axis	Axes	2	3	2	3
Scale size	Longueur des règles	12" x 30"	12" x 30" x 16"	18" x 36"	18" x 36" x 16"
Fits	Convient à	942VS	942VS	1050VS	1050VS

COMPOUND SLIDE TABLE / TABLE COULISSANTE TRANSVERSALE

KCT-618
UPC - 7-72995-00079-1

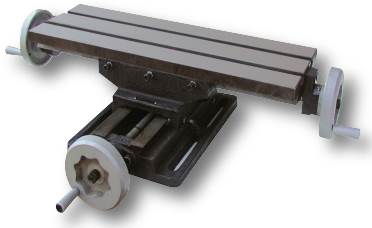

MODEL/MODÈLE	KCT-618
Table size/Grandeur de la table	6" x 18-1/2"
Longitudinal travel/Déplacement longitudinal	12"
Transversal travel/Déplacement transversal	7"
Size of T-slot/Dimension de la rainure	1/2"
Assembled & weight/Assemblé et poids	26"x14-3/4"x5"/50 lbs
Pkg dim. (LxWxH)/weight/Dim. d'emb. (LxPxH)/poids	25"x14-7/8"x7-3/4"/61 lbs

HORIZONTAL & VERTICAL ROTARY TABLES / TABLES ROTATIVES HORIZONTALES ET VERTICALES

- Dual positive action lock
- Pivote 360°
- Verrou à action positif double
- Graduated 360°

KC-HVRT-6
UPC - 7-72995-00046-3

KC-HVRT-8
UPC - 7-72995-00047-0

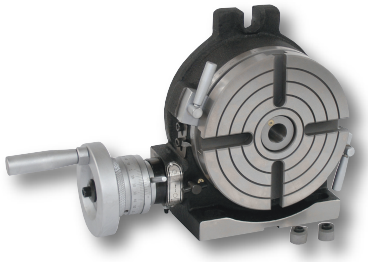

MODEL /MODÈLE	KC-HVRT-6	KC-HVRT-8
Size / Grandeur	6"	8"
Morse taper / Arbre conique	MT#2	MT#3
Gear ratio / Proportion de l'engrenage	90:1	90:1
Weight/ Poids	25 lbs	58 lbs

5" x 6" METAL CUTTING BANDSAWS
SCIES À RUBAN 5" x 6" POUR LE MÉTAL

- Can be used horizontally or vertically (KC-129C)
- Head swivels 0° - 45° to the right and 0° - 60° to the left (KC-129DS)
- Adjustable hydraulic downfeed control (KC-129DS)
- Automatic shut-off switch
- Adjustable ball bearing guides
- Portable design for easy movement
- Table for vertical cutting included (KC-129C)

- Peut être utilisée horizontalement ou verticalement (KC-129C)
- La tête pivote de 0° - 45° à la droite et 0° - 60° à la gauche (KC-129DS)
- Système de contrôle hydraulique ajustable (KC-129DS)
- Interrupteur à arrêt automatique
- Guides à roulement à billes ajustables
- Conception portative pour déplacement facile
- Comprend table de travail verticale (KC-129C)



Can be used vertically using vertical table



Peut-être utilisée verticalement avec table verticale

KC-129C

UPC - 7-72995-00624-3



DUAL SWIVEL / À DOUBLE PIVOT

KC-129DS

UPC - 7-72995-00618-2

Dual swivel head

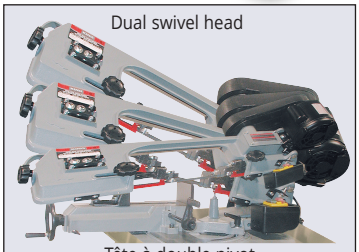

Tête à double pivot

MODEL	MODÈLE	KC-129C	KC-129DS
Cutting capacity at 90°	Capacité de coupe à 90°	Rect. 4-1/2" x 6" ● Diam. 5"	Rect. 5" x 6" ●Diam. 5"
Cutting capacity at 45°	Capacité de coupe à 45°	Rect. 3" x 4-1/2" ● Diam. 3"	Rect. 4" x 2-15/16" ●Diam. 5"
Speeds	Vitesses	3 (80, 120, 200) FPM/pi/min	3 (80, 120, 200) FPM/pi/min
Blade	Lame	64-1/2" x 1/2" x 0.025"	64-1/2" x 1/2" x 0.025"
Motor	Moteur	8 Amp.	8 Amp.
Voltage	Voltage	115V, 1 phase, 60 Hz	115V, 1 phase, 60 Hz
Table height from floor	Hauteur de la table de travail	27-1/2"	27-1/2"
Ass. dim. (LxWxH)/weight	Dim. ass. (LxPxH)/poids	42" x 18" x 38" / 110 lbs	39" x 23" x 43" / 172 lbs
Pack. dim. (LxWxH)/weight	Dim. d'emb. (LxPxH)/poids	38-1/4"x12-3/4"x15-1/4"/115 lbs	40-1/2" x19" x 22" / 176 lbs

For metal cutting bandsaw accessories see page 195 / Voir page 195 pour accessoires de scie à ruban pour le métal

7" x 12" METAL CUTTING BANDSAW
SCIE À RUBAN 7" x 12" POUR LE MÉTAL

- Powerful 1 HP motor
- Automatic shut-off
- Adjustable ball bearing guides
- Portable design for easy movement

- Puissant moteur de 1 CV
- Arrêt automatique
- Guide à roulement à billes ajustable
- De conception portative pour un déplacement facile

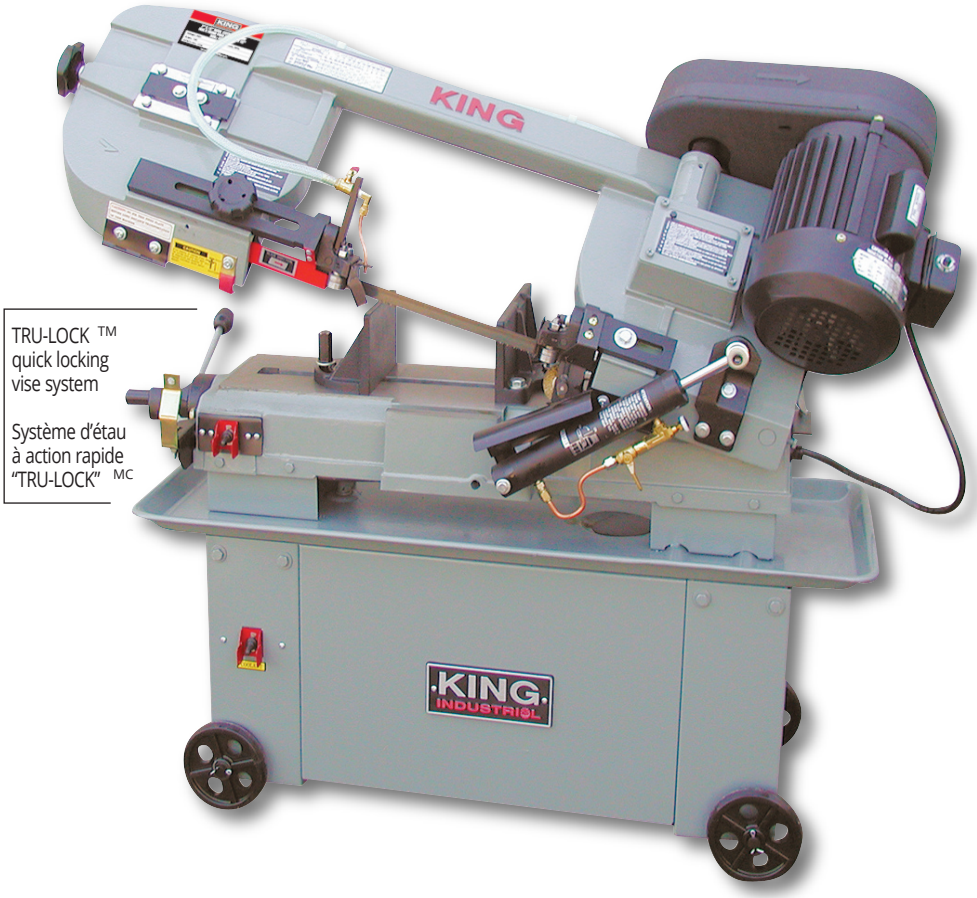

TRU-LOCK ™ quick locking vise system

Système d'étau à action rapide "TRU-LOCK" MC

Vertical saw table



Position verticale

Coolant system



Système de refroidissement

Adjustable hydraulic downfeed control

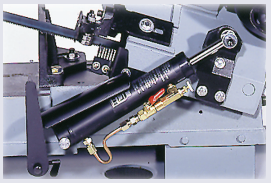

Contrôle ajustable pour le système hydraulique

KC-712BC

UPC - 7-72995-71212-0

MODEL	MODÈLE	KC-712BC
Cutting capacity at 90°	Capacité de coupe à 90°	Rect. 7" x 12" ● Diam. 7"
Cutting capacity at 45°	Capacité de coupe à 45°	Rect. 4 -1/2" x 5" ● Diam. 5"
Speeds	Vitesses	4 (85, 130, 180, 235) FPM/pi/min
Blade	Lame	93" x 3/4" x 0.032"
Motor	Moteur	11.5 Amp. @ 120V
Voltage	Voltage	120V, 1 phase, 60 Hz
Table height from floor	Hauteur de la table de travail	23"
Assembled dimensions (LxWxH)/weight	Dimensions assemblé (LxPxH)/poids	50" x 20" x 39" / 275 lbs
Package dimensions (LxWxH)/weight	Dimensions d'emballage (LxPxH)/poids	51" x 17-1/2" x 40-1/4" / 325 lbs

For metal cutting bandsaw accessories see page 195 / Voir page 195 pour accessoires de scie à ruban pour le métal

7" x 12" METAL CUTTING BANDSAW WITH GEAR DRIVE
SCIE À RUBAN 7" x 12" POUR LE MÉTAL AVEC TÊTE À ENGRENAGE

- Powerful 1 HP motor
- Automatic shut-off
- Adjustable ball bearing guides
- Portable design for easy movement
- Adjustable hydraulic downfeed control

- Puissant moteur de 1 CV
- Arrêt automatique
- Guide à roulement à billes ajustable
- De conception portative pour un déplacement facile
- Système hydraulique comprenant un contrôle ajustable



TRU-LOCK ™ quick locking vise system

Système d'étau à action rapide "TRU-LOCK" MC

Vertical saw table

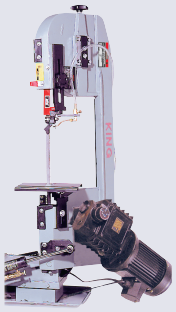

Position verticale

Coolant system



Système de refroidissement

3 speeds quick change gear box



Boîtier d'engrenage à changement rapide à trois vitesses

KC-712GH-5

UPC -7-72995-00567-3

IMPORTANT:

Our 7" x 12" gear drive system is the only one on the Canadian market which allows the user to change speeds without stopping the machine

Notre scie à ruban 7" x 12" avec tête à engrenage est la seule sur le marché Canadien qui permet à l'opérateur d'effectuer un changement de vitesse sans arrêter la machine

MODEL	MODÈLE	KC-712GH-5
Cutting capacity at 90°	Capacité de coupe à 90°	Rect. 7" x 12" ● Diam. 7"
Cutting capacity at 45°	Capacité de coupe à 45°	Rect. 4-1/2" x 5" ● Diam. 5"
Speeds	Vitesses	3 (110, 230, 340) FPM/pi/min
Blade	Lame	93" x 3/4" x 0.032"
Motor	Moteur	14 Amp.
Voltage	Voltage	115V, 1 phase, 60 Hz
Table height from floor	Hauteur de la table de travail	22"
Assembled dimensions (LxWxH)/weight	Dimensions assemblé (LxPxH)/poids	47" x 21" x 40" / 280 lbs
Package dimensions (LxWxH)/weight	Dimensions d'emballage (LxPxH)/poids	52-3/4" x 18-3/4" x 42" / 330 lbs

For metal cutting bandsaw accessories see page 195 / Voir page 195 pour accessoires de scie à ruban pour le métal

7" X 12" DUAL SWIVEL METAL CUTTING BANDSAW
SCIE À RUBAN 7" X 12" À DOUBLE PIVOT POUR LE MÉTAL

- Powerful 1 HP motor
- Head swivels 0°- 45° to the right and left
- Automatic shut-off
- Adjustable ball bearing guides
- Adjustable hydraulic downfeed control
- Portable design for easy mobility

- Puissant moteur de 1 CV
- Angles de 0°- 45° à droite et à gauche
- Arrêt automatique
- Guide à roulement à billes ajustable
- Système hydraulique comprenant un contrôle ajustable
- De conception portative pour un déplacement facile



TRU-LOCK ™ quick locking vise system

Système d'étau à action rapide "TRU-LOCK" MC

LINE INTERRUPTION
OUVERTURE FORCÉE

Swivel head



Tête pivotante

Coolant system



Système de refroidissement

KC-712DS

UPC -7-72995-00384-6

MODEL	MODÈLE	KC-712DS
Cutting capacity at 90°	Capacité de coupe à 90°	Rect. 7" x 12" ● Diam. 7"
Cutting capacity at 45°	Capacité de coupe à 45°	Rect. 3-1/2" x 5-1/2" ● Diam. 5"
Speeds	Vitesses	4 (98, 164, 246, 328) FPM/pi/min
Blade	Lame	93" x 3/4" x 0.032"
Motor	Moteur	6 Amp.
Voltage	Voltage	230V, 1 phase, 60 Hz
Table height from floor	Hauteur de la table de travail	28"
Assembled dimensions (LxWxH)/weight	Dimensions assemblé (LxPxH)/poids	50" x 26" x 44" / 320 lbs
Package dimensions (LxWxH)/weight	Dimensions d'emballage (LxPxH)/poids	52" x 27-1/2" x 43" / 365 lbs

For metal cutting bandsaw accessories see page 195 / Voir page 195 pour accessoires de scie à ruban pour le métal

7" x 12" NOVA DVR METAL CUTTING BANDSAW
SCIE À RUBAN NOVA DVR DE 7" X 12" POUR LE MÉTAL

- Smart metal bandsaw combines common bandsaw features with state of the art technology
- Powerful direct drive 1 HP high torque brushless motor with no pulleys or belts to cause vibration
- Digital Variable Reluctance (DVR) Direct Drive Technology with Adaptive Control™ Software which works for you to produce optimum results for a superior finish
- Constant torque under load and electronic braking emergency stop
- Intelligent material speed selection and dial knob for precise speed adjustments
- Adjustable hydraulic downfeed control
- Comes with blade, vertical saw table, workstop, firmware USB cable and adjustment wrenches

- Scie à ruban intelligente combine les caractéristiques communes des scies à ruban avec une technologie de pointe
- Puissant moteur sans balais à entraînement direct et couple élevé de 1 CV sans poulies ou courroies pour causer des vibrations
- Technologie de Transmission Directe Numérique à Réluctance Variable (DVR) avec Logiciel de Contrôle Adaptatif^MC qui permet de produire des résultats optimaux pour une finition supérieure
- Couple constant sous charge et arrêt d'urgence à freinage électronique
- Sélection intelligente de la vitesse du matériau et bouton de sélection pour des ajustements précis de vitesse
- Contrôle d'abaissement hydraulique ajustable
- Comprend lame, table de scie verticale, arrêt de travail, câble USB pour firmware et clés de réglage



59001

UPC -6-69762-59001-5



MODEL	MODÈLE	59001
Cutting capacity at 90°	Capacité de coupe à 90°	Rect. 7" x 12" ● Diam. 7"
Cutting capacity at 45°	Capacité de coupe à 45°	Rect. 4-1/2" x 5" ● Diam. 5"
Speeds	Vitesses	80-340 FPM/pi./min
Blade	Lame	93" x 3/4" x 0.032"
Motor	Moteur	12 Amp. @ 120V / 6 Amp. @ 240V
Voltage	Voltage	120V, 1 phase, 60 Hz
Table height from floor	Hauteur de la table de travail	23"
Assembled dimensions (LxWxH)/weight	Dimensions assemblé (LxPxH)/poids	64" x 16" x 38" / 295 lbs
Package dimensions (LxWxH)/weight	Dimensions d'emballage (LxPxH)/poids	51" x 22" x 39" / 345 lbs

For metal cutting bandsaw accessories see page 195 / Voir page 195 pour accessoires de scie à ruban pour le métal

10" X 18" METAL CUTTING BANDSAW
SCIE À RUBAN POUR LE MÉTAL DE 10" X 18"

- Powerful 2 HP motor
- Carbide ball bearing blade guides
- Centralized control panel and automatic shut-off
- Adjustable hydraulic down feed control
- TRU-LOCK™ cam lock and quick positioning vise system with fully adjustable jaws for 0° to 45° angled cuts
- To ensure reliable accurate cuts, both adjustable control arms can be positioned as close to the cut as possible
- Exclusive 24 Volt control panel
- Coolant system with regulator valves provide an even flow of coolant to the blade

- Puissant moteur de 2 CV
- Guide-lames à roulement au carbure
- Panneau de contrôle centralisé et arrêt automatique
- Système hydraulique comprenant un contrôle ajustable
- Pour assurer des coupes précises, les deux bras de contrôle se positionnent le plus près possible de la coupe
- Système d'étau à positionnement rapide TRU-LOCK^MC avec mâchoires réglables pour coupes en angles de 0° à 45°
- Panneau de contrôle 24 Volt
- Système de liquide à refroidissement avec valves régulatrices fournissant un débit uniforme de liquide à refroidissement à la lame

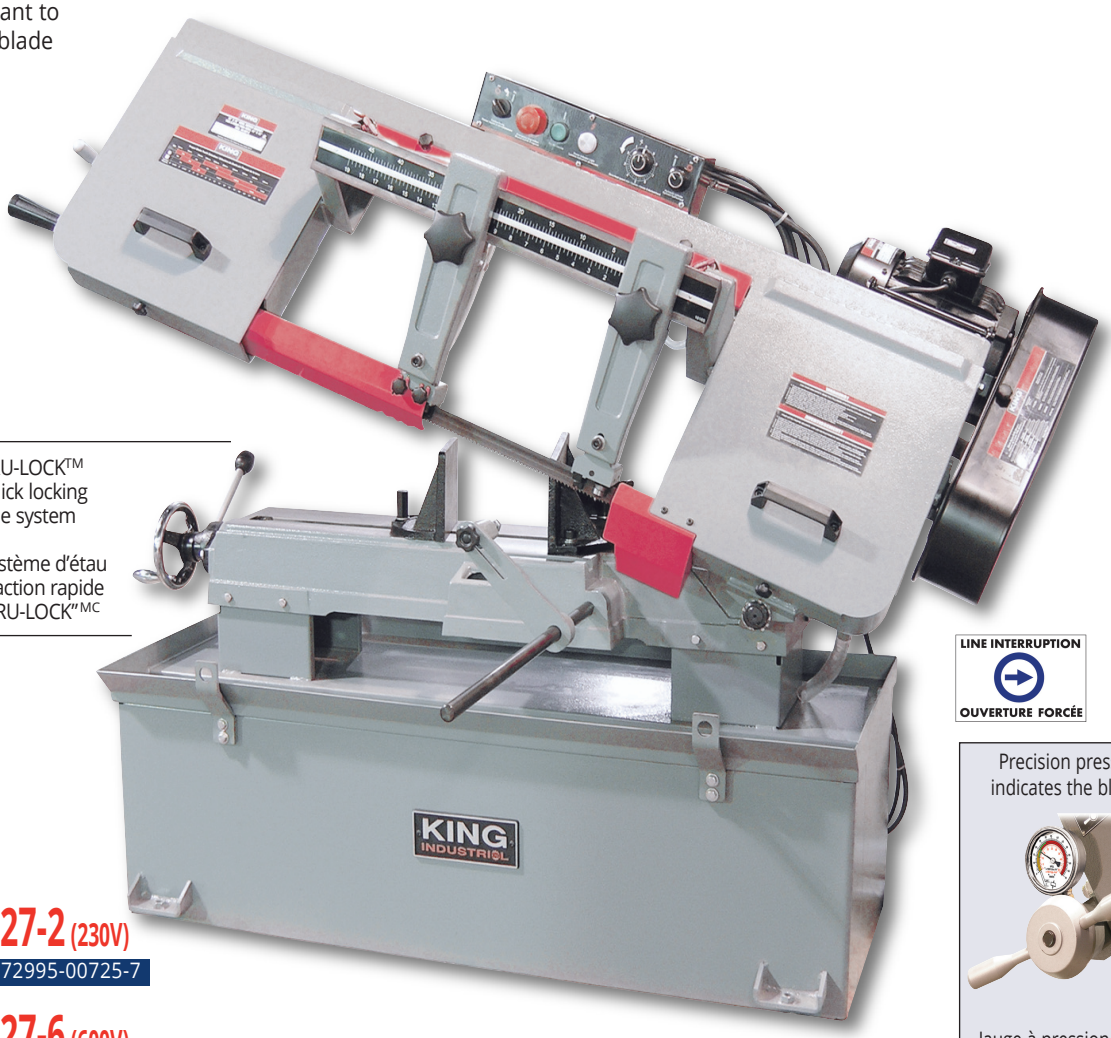

TRU-LOCK™ quick locking vise system

Système d'étau à action rapide "TRU-LOCK"^MC

LINE INTERRUPTION
OUVERTURE FORCÉE

Precision pressure gauge indicates the blade tension

Jauge à pression de précision indique la tension de la lame

KC-227-2 (230V)
UPC -7-72995-00725-7

KC-227-6 (600V)
UPC -7-72995-00726-4

MODEL	MODÈLE	KC-227-2	KC-227-6
Cutting capacity at 90°	Capacité de coupe à 90°	Rect. 10" x 18" ● Diam. 10"	Rect. 10" x 18" ● Diam. 10"
Cutting capacity at 45°	Capacité de coupe à 45°	Rect. 7" x 9-3/8" ● Diam. 10"	Rect. 7" x 9-3/8" ● Diam. 10"
Speeds	Vitesses	4 (114, 196, 288, 377) FPM/pi/min	4 (114, 196, 288, 377) FPM/pi/min
Blade	Lame	122" x 1" x 0.032"	122" x 1" x 0.032"
Motor	Moteur	11.5 Amp.	2.6 Amp.
Voltage	Voltage	230V, 1 phase, 60 Hz	600V, 3 phase, 60 Hz
Table height from floor	Hauteur de la table de travail	23"	23"
Ass. dimensions (LxWxH)/weight	Dimensions ass. (LxPxH)/poids	70" x 27" x 42" / 634 lbs	70" x 27" x 42" / 634 lbs
Pkg dimensions (LxWxH)/weight	Dimensions d'emb. (LxPxH)/poids	67-1/2" x 29-1/4" x 43-1/2" / 775 lbs	67-1/2" x 29-1/4" x 43-1/2" / 775 lbs

For metal cutting bandsaw accessories see page 195 / Voir page 195 pour accessoires de scie à ruban pour le métal

10" X 18" VARIABLE SPEED SWIVEL METAL CUTTING BANDSAW
SCIE À RUBAN 10" X 18" PIVOTANTE À VITESSE VARIABLE POUR LE MÉTAL

- Powerful 2 HP motor
- Swivel base from 0° to 45°
- Position adjustable control panel and automatic shut-off
- Adjustable hydraulic down feed control
- Carbide ball bearing blade guides
- To ensure reliable accurate cuts, both adjustable control arms can be positioned as close to the cut as possible
- Exclusive 24 Volt control panel
- Coolant system with regulator valves provide an even flow of coolant to the blade

- Puissant moteur de 2 CV
- Base pivotante de 0° à 45°
- Panneau de contrôle à position réglable et arrêt automatique
- Système hydraulique comprenant un contrôle ajustable
- Guide-lames à roulement au carbure
- Pour assurer des coupes précises, les deux bras de contrôle se positionnent le plus près possible de la coupe
- Panneau de contrôle 24 Volt
- Système de liquide à refroidissement avec valves régulatrices fournissant un courant égal de liquide à refroidissement à la lame

Position adjustable control panel



Panneau de contrôle à position réglable



TRU-LOCK ™ quick locking vise system

Système d'étau à action rapide "TRU-LOCK" MC

LINE INTERRUPTION
OUVERTURE FORCÉE

KC-228S-V-2 (230V)

UPC -7-72995-01212-1

KC-228S-V-6 (600V)

UPC -7-72995-01213-8

MODEL	MODÈLE	KC-228S-V-2	KC-228S-V-6
Cutting capacity at 90°	Capacité de coupe à 90°	Rect. 10" x 18" ● Diam. 10"	Rect. 10" x 18" ● Diam. 10"
Cutting capacity at 45°	Capacité de coupe à 45°	Rect. 7-7/8" x 7-7/8" ● Diam. 7 7/8"	Rect. 7-7/8" x 7-7/8" ● Diam. 7-7/8"
Variable speeds	Vitesses variables	73-312 FPM/pi/min	73-312 FPM/pi/min
Blade	Lame	121 3/4" x 1" x 0.035"	121-3/4" x 1" x 0.035"
Table height from floor	Hauteur de la table de travail	30"	30"
Motor	Moteur	11.5 Amp.	2.6 Amp.
Voltage	Voltage	230V, 1 phase, 60 Hz	600V, 3 phase, 60 Hz
Assembled dimensions (LxWxH)/weight	Dimensions assemblé (LxPxH)/poids	81" x 28" x 48"/ 845 lbs	81" x 28" x 48"/ 845 lbs
Package dimensions (LxWxH)/weight	Dimensions d'emballage (LxPxH)/poids	73" x 32" x 51"/ 980 lbs	73" x 32" x 51"/ 980 lbs

For metal cutting bandsaw accessories see page 195 / Voir page 195 pour accessoires de scie à ruban pour le métal

9" x 18" METAL CUTTING SWIVEL BANDSAW
SCIE À RUBAN À ONGLETS PIVOTANTE 9" x 18" POUR LE MÉTAL

- Powerful 2 HP motor
- Carbide ball bearing blade guides with rollers
- Centralized control panel and automatic shut-off
- Adjustable hydraulic downfeed control
- Precision blade tension adjustment
- Head swivels 0° to 45° in one direction
- Quick-positioning vise with fully adjustable jaws for 0° to 45° angles
- Coolant system included

- Puissant moteur de 2 CV
- Guide-lames à roulement au carbure
- Panneau de contrôle centralisé et arrêt automatique
- Contrôle ajustable pour le système hydraulique
- Ajustement de précision pour régler la tension de la lame
- La tête pivote 0° à 45° vers une direction
- Étau avec mâchoires réglables pour angles de 0° à 45°
- Système de refroidissement de coupe

LINE INTERRUPTION
OUVERTURE FORCÉE

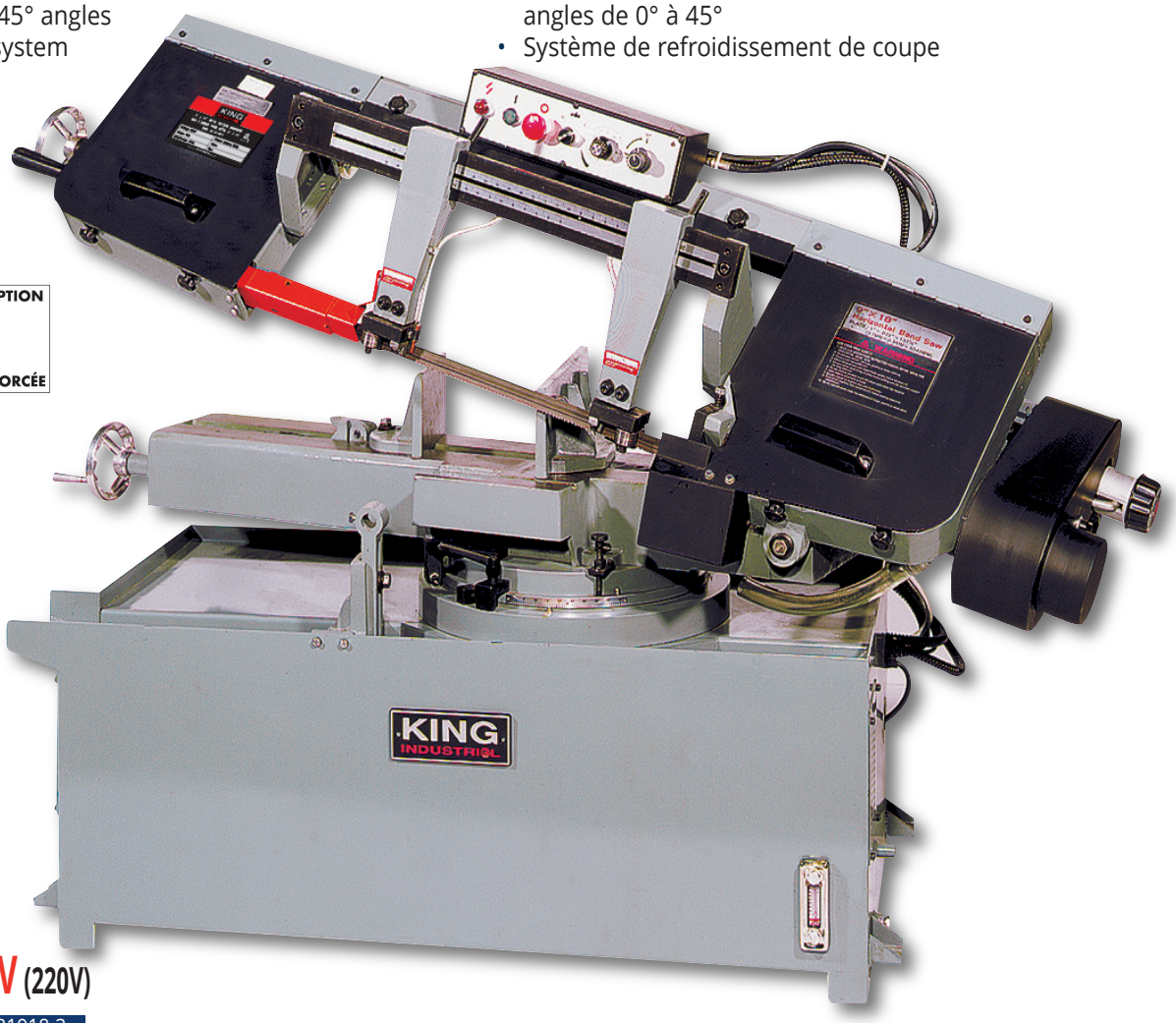

KC-918S-V (220V)

UPC -7-72995-31918-3

KC-918S-V-600V (600V)

UPC -7-72995-00918-3

VARIABLE SPEED
VITESSE VARIABLE

MODEL	MODÈLE	KC-918S-V	KC-918S-V-600V
Cutting capacity at 90°	Capacité de coupe à 90°	Rect. 9" x 18" ● Diam. 9"	Rect. 9" x 18" ● Diam. 9"
Cutting capacity at 45°	Capacité de coupe à 45°	Rect. 9" x 11" ● Diam. 9"	Rect. 9" x 11" ● Diam. 9"
Variable Speeds	Vitesses variables	(80-250) FPM/pi/min	(80-250) FPM/pi/min
Blade	Lame	131-3/4" x 1" x 0.032"	131-3/4" x 1" x 0.032"
Motor	Moteur	8 Amp.	2.5 Amp.
Voltage	Voltage	220V, 1 phase, 60 Hz	600V, 3 phase, 60 Hz
Table height from floor	Hauteur de la table de travail	26"	26"
Assembled dimensions (LxWxH)/weight	Dimensions assemblé (LxPxH)/poids	73" x 32" x 42" / 924 lbs	73" x 32" x 42" / 924 lbs
Package dimensions (LxWxH)/weight	Dimensions d'emballage (LxPxH)/poids	75-1/2" x 29-7/8" x 42" / 1067 lbs	75-1/2" x 29-7/8" x 42" / 1,067 lbs

For metal cutting bandsaw accessories see page 195 / Voir page 195 pour accessoires de scie à ruban pour le métal

18" METAL CUTTING BANDSAW
SCIE À RUBAN 18" POUR LE MÉTAL

- Powerful 1 HP motor
- Variable speed
- Handwheel controls speed
- Speed changes while the machine is in operation
- Comes complete with 4-way tilting table and work light

- Puissant moteur de 1 CV
- Vitesse variable
- Manivelle pour contrôler la vitesse
- Changement de vitesse pendant l'opération
- Comprend table inclinable sur les 4 côtés et lampe de travail

LINE INTERRUPTION
OUVERTURE FORCÉE



Bandsaw blade welder and grinder included

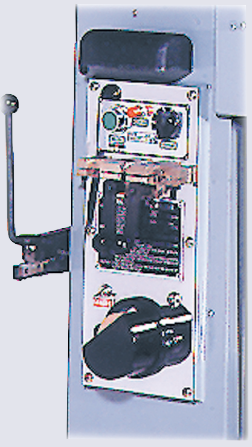

Soudeuse et meuleuse de lame pour scie à ruban

KC-450

UPC -7-72995-15016-8

MODEL	MODÈLE	KC-450
Height under guides	Hauteur de coupe	10"
Throat capacity	Capacité	18"
Variable Speeds	Vitesses variables	(82-384) FPM/pi/min
Blade width	Largeur de la lame	1/8" to / à 5/8"
Blade length	Longueur de la lame	138-7/8" - 142-5/8"
Table size	Grandeur de la table	22-1/4" x 19-5/8"
Table tilt (all directions)	Inclinaison de la table (toutes directions)	15°
Motor	Moteur	7.5 Amp.
Voltage	Voltage	220V, 1 phase, 60 Hz
Table height from floor	Hauteur de la table de travail	38"
Assembled dimensions (LxWxH)/weight	Dimensions assemblé (LxPxH)/poids	26" x 42" x 73" / 836 lbs
Package dimensions (LxWxH)/weight	Dimensions d'emballage (LxPxH)/poids	44" x 27-1/4" x 80-3/4" / 1,015 lbs

BLADES / LAMES

KBB-8376



KBB-115



KBB-712



Application	Model Modèle	CODE UPC	Fits Convient	Length Longueur	Width Largeur	TPI Dents / Po.	Thickness Épaisseur
General purpose - bi-metal cutting blades	KBB-8376-BM-1014	7-72995-01025-7	8376, KC-8377	44-7/8"	1/2"	10-14	0.020"
Usage général - lames de bi-métal flexibles	KBB-8376-BM-1418	7-72995-01026-4	8376, KC-8377	44-7/8"	1/2"	14-18	0.020"
	KBB-115-10	7-72995-11510-5	KC-115C, KC-128C-4	64-1/2"	1/2"	10	0.025"
General purpose - Flexible metal cutting blades	KBB-115-14	7-72995-11514-3	KC-128CB-S-4	64-1/2"	1/2"	14	0.025"
Usage général - lames de métal flexibles	KBB-115-18	7-72995-11518-1	KC-129C, KC-129DS	64-1/2"	1/2"	18	0.025"
	KBB-115-24	7-72995-15028-1		64-1/2"	1/2"	24	0.025"
General purpose - bi-metal cutting blades	KBB-115-BM-10	7-72995-01150-6	KC-115C, KC-128C-4	64-1/2"	1/2"	10	0.025"
Usage général - lames de bi-métal flexibles	KBB-115-BM-14	7-72995-01154-4	KC-128CB-S-4	64-1/2"	1/2"	14	0.025"
	KBB-115-BM-18	7-72995-01158-2	KC-129C, KC-129DS	64-1/2"	1/2"	18	0.025"
General purpose - Flexible metal cutting blades	KBB-712-10	7-72995-71210-6	KC-712BC, KC-712GH-5	93"	3/4"	10	0.032"
Usage général - lames de métal flexibles	KBB-712-14	7-72995-71214-4	KC-712S, KC-712DS	93"	3/4"	14	0.032"
	KBB-712-18	7-72995-71218-2	59001	93"	3/4"	18	0.032"
General purpose - bi-metal cutting blades	KBB-712-BM-610	7-72995-07120-3	KC-712BC, KC-712GH-5	93"	3/4"	6-10	0.032"
Usage général - lames de bi-métal flexibles	KBB-712-BM-1014	7-72995-07124-1	KC-712S, KC-712DS, 59001	93"	3/4"	10-14	0.032"
General purpose - Flexible metal cutting blades	KBB-225-10	7-72995-22510-1	KC-225, KC-227-2,	122"	1"	10	0.032"
Usage général - lames de métal flexibles	KBB-225-14	7-72995-22514-9	KC-227-6, KC-228S-V-2 KC-228S-V-6	122"	1"	14	0.032"
General purpose - Flexible bi-metal cutting blades	KBB-225-BM-610	7-72995-01243-5	KC-225, KC-227-2,	122"	1"	6-10	0.032"
Usage général - lames de bi-métal flexibles	KBB-225-BM-812	7-72995-01244-2	KC-227-6, KC-228S-V-2 KC-228S-V-6	122"	1"	8-12	0.032"
General purpose - Flexible metal cutting blades	KBB-226-10	7-72995-00458-4	KC-226-2	129-1/4"	1"	10	0.035"
Usage général - lames de métal flexibles	KBB-226-14	7-72995-00459-1		129-1/4"	1"	14	0.035"
General purpose - Flexible metal cutting blades	KBB-1700-14	7-72995-01148-3	KC-1700WM-VS	131-1/2"	1/2"	14	0.025"
General purpose - bi-metal cutting blades	KBB-1700-18	7-72995-01385-2	KC-1700WM-VS	131-1/2"	1/2"	18	0.025"
General purpose - bi-metal cutting blades Usage général - lames de bi-métal flexibles	KBB-1700-BM-812	7-72995-01149-0	KC-1700WM-VS	131-1/2"	1/2"	8-12	0.025"
General purpose - Flexible metal cutting blades	KBB-918-10	7-72995-91810-2	KC-918S-V	131-3/4"	1"	10	0.032"
Usage général - lames de métal flexibles	KBB-918-14	7-72995-91814-0		131-3/4"	1"	14	0.032"
General purpose - bi-metal cutting blades	KBB-918-BM-610	7-72995-00919-0	KC-918S-V	131-3/4"	1"	6-10	0.032"
Usage général - lames de bi-métal flexibles	KBB-918-BM-812	7-72995-00920-6		131-3/4"	1"	8-12	0.032"
General purpose - bi-metal cutting blades	KBB-914-BM-812	7-72995-00485-0	KC-914H	120"	3/4"	8-12	0.032"
Usage général - lames de bi-métal flexibles	KBB-914-BM-1014	7-72995-00486-7		120"	3/4"	10-14	0.032"

ARBOR PRESS / PRESSE À CRÉMAILLÈRE

- Precision cut steel rams and pinions for accurate operation
- Complete with 4 positions anvil

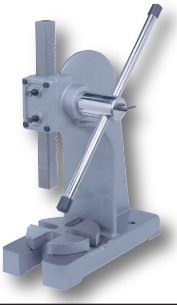

- Crémaillère en acier pour précision accrue
- Comprend un plateau à 4 positions

KAP-3

UPC -7-72995-00300-6

MODEL	MODÈLE	KAP-3
Capacity	Capacité	3 Ton / Tonnes
Diameter of work	Diamètre de travail	12-1/2"
Capacity over table	Capacité au-dessus de la table	12"
Dimensions (LxWxH)	Dimensions (LxPxH)	17-1/2" x 10-1/2" x 22"
Assembled dimensions (LxWxH)/weight	Dimensions assemblé (LxPxH)/poids	10" x 18" x 30" / 140 lbs
Package dimensions (LxWxH)/weight	Dimensions d'emballage (LxPxH)/poids	18-3/4" x 11" x 24" / 143 lbs

12" SLOW SPEED COLD CUT SAW
SCIE 12" À BASSE VITESSE POUR COUPE À FROID

- Powerful 4.5 HP motor
- Low 52 RPM blade speed is ideal for cutting ferrous metals
- Industrial quality machine with the ability, power and precision to cut through almost anything
- Mitering head pivots to the right or left with positive stops at 45° and 90°
- Quick action clamping vise secures workpiece
- Control handle with integrated safety trigger
- Magnetic safety switch with overload protection
- Comes with side roller, anti-splash guards and workstop assembly (12" blade not included)

- Puissant moteur de 4.5 CV
- Vitesse de rotation à basse vitesse de 52 tr/min est idéale pour la coupe métaux ferreux
- Machine de qualité industrielle avec la capacité, la puissance et la précision pour couper à travers presque n'importe quoi
- La tête d'onglet pivote vers la droite ou vers la gauche, comprend arrêts positifs à 45° et 90°
- Étau à action rapide sécurise la pièce de travail
- Poignée de commande avec gâchette de sécurité intégré
- Interrupteur de sécurité magnétique avec protection contre les surcharges
- Comprend rouleau latéral, gardes anti-éclaboussures et un ensemble d'arrêt de travail (lame 12" non incluse)

LINE INTERRUPTION
OUVERTURE FORCÉE



Coolant pump system with high volume 5 Gallon tank



Système de liquide de refroidissement avec réservoir à volume élevé de 5 gallons

Optional 12" Cold Cut Saw blade
(Made in Italy)

120T/
32MM



Lame 12" pour Scie Coupe à Froid en option (Fabriqué en Italie)

KC-315CS

UPC - 7-72995-01458-3

KM-1200

UPC - 7-72995-01459-0

MODEL	MODÈLE	KC-315CS
Cutting capacity at 90° & 45° (solid round)	Capacité de coupe à 90° et 45° (rond solide)	2-3/8" / 2"
Cutting capacity at 90° & 45° (hollow round)	Capacité de coupe à 90° et 45° (rond vide)	4" / 3-1/2"
Cutting capacity at 90° & 45° (square)	Capacité de coupe à 90° et 45° (carré)	3-1/4" x 3-1/4" / 3" x 3"
Spindle speed	Vitesse de l'arbre	52 RPM-tr/min
Maximum vise opening	Ouverture maximale de l'étau	4-3/4"
Coolant tank	Réservoir de liquide de refroidissement	5 Gallon
Coolant pump	Pompe de liquide de refroidissement	1/8 HP/CV
Motor	Moteur	4.5 HP/CV, 16 Amp.
Voltage	Voltage	220V, 1 phase, 60 Hz
Assembled dimensions (LxWxH)	Dimensions assemblé (LxPxH)	40" x 39" x 72"
Weight	Poids	385 lbs

16" X 20" COMBO LATHE/MILL
TOUR À MÉTAL/FRAISEUSE COMBINÉ DE 16" X 20"

- Two powerful 3/4 HP 110V motors
- Lathe chuck and drill chuck safety guards with limit switch protection and standard tool post safety guard
- Easily change from Lathe mode to Mill mode
- Forward/reverse switch for both modes
- Bedways are hardened and precision ground
- Comes with 5"- 3 jaw chuck, imperial & metric change gears, tool post with 1/2" capacity, steady rest, follow rest, thread chasing dial indicator, MT#3 & MT#4 dead centres, 1/2" drill chuck and tool box with adjusting tools

- Deux puissants moteurs de 3/4 CV, 110V
- Mandrins de tour à métal et perceuse avec gardes de sécurité protégés par interrupteur de fin de course et porte-outil avec garde de sécurité standard
- Passez facilement du mode Tour à métal au mode Fraisuese
- Interrupteur avant/recul pour les deux modes
- Glissières trempées et rectifiées
- Comprend mandrin 5"- 3 mors, engrenages imperiaux et métriques, porte-outil avec capacité de 1/2", lunette fixe, lunette mobile, cadran indicateur pour pas de vis, pointes fixe MT#3 et MT#4, mandrin de perçage de 1/2" et boîte à outils avec clés d'ajustements

LINE INTERRUPTION
OUVERTURE FORCÉE



KC-1620CLM

UPC - 7-72995-01540-5

Optional Elevating block with 7/16" T-slots (7-7/8" x 5-7/8" x 5")

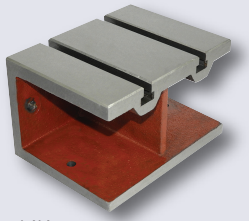

Bloc d'élévation avec rainures en T de 7/16" en option (7-7/8" x 5-7/8" x 5")

KM-124

UPC - 7-72995-01545-0

Optional stand (41-3/8" x 19-1/4" x 30-1/2")



Support en option (41-3/8" x 19-1/4" x 30-1/2")

SS-1620CLM

UPC - 7-72995-01541-2

MODEL	MODÈLE	KC-1620CLM
Distance between centres	Capacité de tournage entre centres	20"
Swing over bed and carriage	Capacité de tournage au-dessus du banc et chariot	16-1/2" / 11-1/2"
Spindle bore	Diamètre du nez de l'arbre	1-1/8"
Headstock/tailstock tapers/Mill	Cônes de l'arbre/contre-poupée/fraiseuse	MT#4 / MT#3 / MT#3
Cross slide travel	Déplacement du chariot	8"
Lathe spindle speeds	Vitesses de l'arbre du tour à métal	7 (160 - 1360 RPM/tr/min)
Thread cutting range	Gamme de pas de vis	36 (4 - 120 TPI/FPP) 22 (0.2 - 6mm)
Automatic feeding range	Gamme d'alimentation automatique	0.002 - 0.014" / 0.05 - 0.35mm
Drilling/face mill/end mill capacities	Capacité de perçage/surfaçage/rainurage	7/8" / 1-1/8" / 3-1/8"
Max. distance spindle nose to milling table	Distance max. de l'arbre à la table coulissante	12"
Drilling speeds	Vitesses de perçage	16 (125-3000 RPM/tr/min)
Motors (Lathe/Mill)	Moteurs (Tour à métal/Fraiseuse)	3/4 HP/CV, 110V, 9 Amp. 1 phase, 60 Hz
Assembled dimensions (LxWxH)/weight	Dimensions assemblé (LxPxH)/poids	43" x 19-1/2" x 38" / 515 lbs
Package dimensions (LxWxH)/weight	Dimensions d'emballage (LxPxH)/poids	45" x 23" x 42" / 615 lbs

For metal lathe accessories see pages 203, 204 / Voir pages 203, 204 pour accessoires de tour à métal

7" X 12" VARIABLE SPEED MINI METAL LATHE
MINI TOUR À MÉTAL 7" X 12" À VITESSE VARIABLE

- Safety guard with limit switch protection
- Line interruption switch system needs a restart after a power failure
- Variable speed control, 0-2,500 RPM
- Forward/Reverse control
- Cuts imperial threads
- 1" x 8 TPI spindle thread
- Bedways are hardened and precision ground
- Comes complete with quick change gear box, face plate, steady rest, replacement gears, 4-way tool post, MT#2 dead center, threading dial indicator, 4"- 3 jaw chuck, emergency stop button, chuck key and hex. keys

- Garde de sécurité protégé par interrupteur de fin de course
- Système d'interrupteur à ouverture forcée nécessitant un redémarrage après une panne de courant
- Cadran de contrôle de vitesse variable, 0-2,500 tr/min
- Interrupteur avant/recul
- Coupe des pas de vis en impérial
- Filet de l'arbre de 1" x 8 FPP
- Glissières trempées et rectifiées
- Comprend boîtier d'engrenage à changement rapide, plateau de tournage, lunette fixe, engrenages de remplacement, porte-outil 4 positions, pointe fixe MT#2, cadran indicateur pour pas de vis, mandrin 4"- 3 mors, arrêt d'urgence, clé du mandrin et clés hexagonales

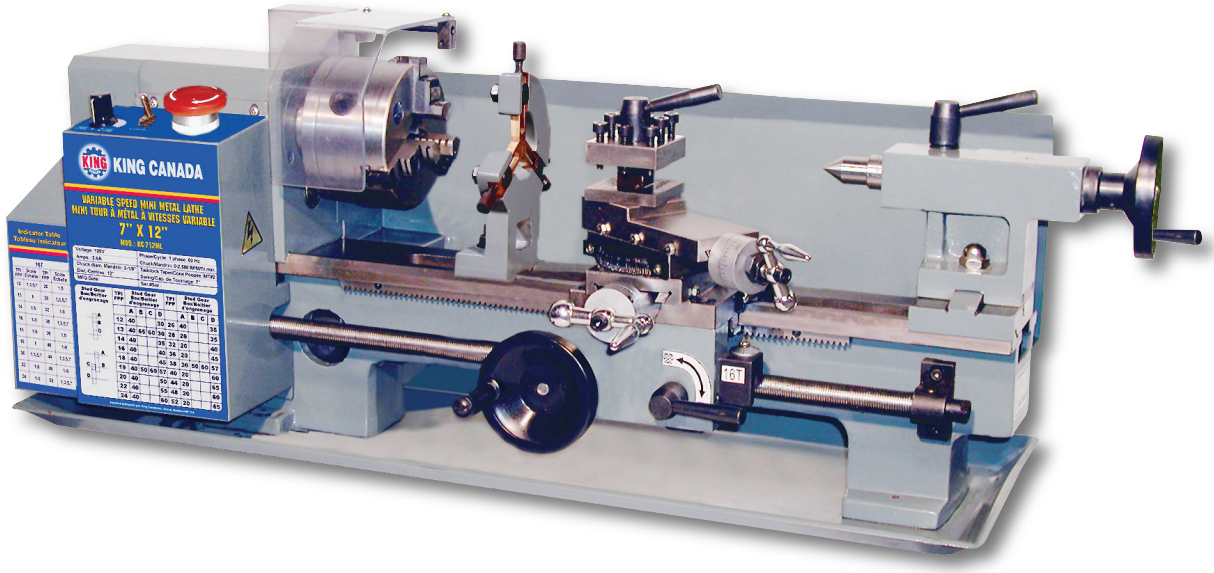

LINE INTERRUPTION
OUVERTURE FORCÉE

Line interruption switch system and safety guard with limit switch protection

Système d'interrupteur à ouverture forcée et garde de sécurité protégé par interrupteur de fin de course



KC-0712ML

UPC -7-72995-00267-2

MODEL	MODÈLE	KC-0712ML
Distance between centers	Capacité de tournage entre les centres	12"
Swing over bed	Capacité de tournage au-dessus du banc	7"
Spindle bore	Diamètre du nez de l'arbre	3/4"
Swing over cross slide	Capacité de tournage au-dessus des chariots	4-1/2"
Taper in headstock	Cône de l'arbre	MT #3
Taper in tailstock	Cône de la contre-poupée arrière	MT #2
Width of bedways	Distance entre les glissières	3-1/4"
Total travel of cross slide	Déplacement transversal du chariot	2-3/4"
Total travel of top slide	Déplacement du chariot supérieur	3"
Spindle variable speed	Vitesse variable de l'arbre	2 (0-1,100, 0-2,500) RPM/tr/min
Thread cutting range	Gamme et pas de vis	12-52 TPI/FPP
Motor	Moteur	5.5 Amp.
Voltage	Voltage	110V, 1 phase, 60 Hz
Assembled dimensions (LxWxH)/weight	Dimensions assemblé (LxPxH)/poids	32" x 11-1/2" x 13" / 85 lbs
Package dimensions (LxWxH)/weight	Dimensions d'emballage (LxPxH)/poids	29-1/4" x 12" x 12-1/2" / 88 lbs

For metal lathe accessories see pages 203, 204 / Voir pages 203, 204 pour accessoires de tour à métal

10" X 22" METAL LATHE
TOUR À MÉTAL 10" X 22"

- Powerful 1 HP motor
- Safety guard with limit switch protection
- Line interruption switch system needs a restart after a power failure
- Guideway and gears in headstock are all hardened and precision ground
- Comes complete with 5"-3 jaw chuck, 6-1/2"-4 jaw chuck, imperial and metric gears, 4 way tool post, steady rest, follow rest, 8" face plate, thread chasing dial indicator, MT#3 dead center, full length splash guard, tool box, chuck key and hex. keys

- Puissant moteur de 1 CV
- Garde de sécurité protégé par interrupteur de fin de course
- Système d'interrupteur à ouverture forcée nécessitant un redémarrage après une panne de courant
- Glissières et engrenages du boîtier trempées et rectifiées
- Comprend mandrin 5"-3 mors, mandrin 6-1/2"-4 mors, engrenages impériaux et métriques, porte-outil à 4 positions, lunette fixe, lunette mobile, plateau de tournage 8", cadran indicateur pour pas de vis, pointe fixe MT#3, garde d'éclaboussement pleine longueur, coffre d'outils, clé de mandrin et clés hexagonales

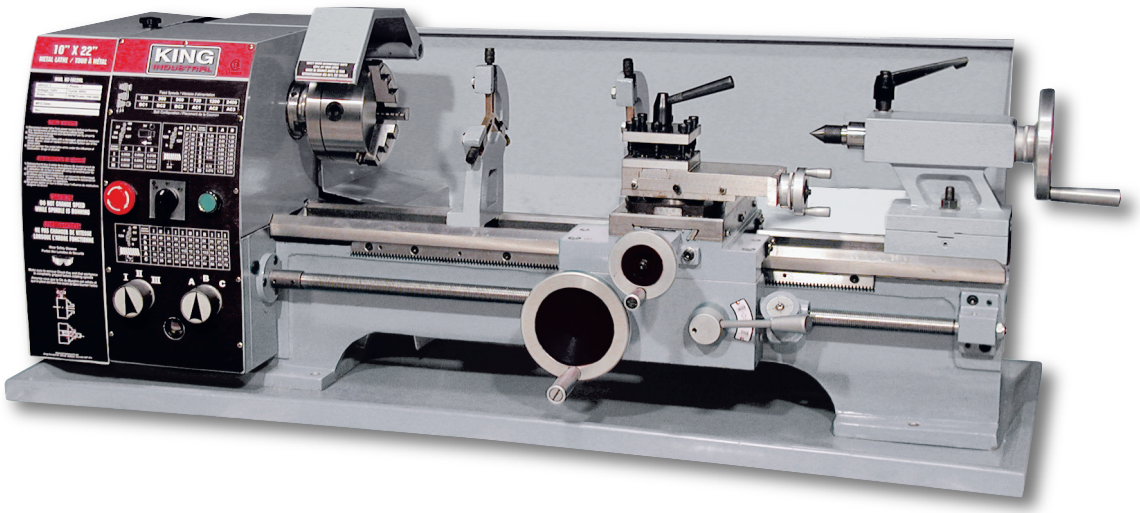

LINE INTERRUPTION
OUVERTURE FORCÉE

Line interruption switch system and safety guard with limit switch protection

Système d'interrupteur à ouverture forcée et garde de sécurité protégé par interrupteur de fin de course



KC-1022ML

UPC -7-72995-00276-4

MODEL	MODÈLE	KC-1022ML
Distance between centers	Capacité de tournage entre les centres	22"
Swing over bed	Capacité de tournage au-dessus du banc	10"
Spindle bore	Diamètre du nez de l'arbre	1"
Swing over cross slide	Capacité de tournage au-dessus des chariots	6"
Taper in headstock	Cône de l'arbre	MT #4
Taper in tailstock	Cône de la contre-poupée arrière	MT #3
Width of bedways	Distance entre les glissières	6"
Total travel of cross slide	Déplacement transversal du chariot	6-3/8"
Total travel of top slide	Déplacement du chariot supérieur	4-1/4"
Spindle speeds	Vitesses de l'arbre	6 (150-2,400) RPM/tr/min
Thread cutting	Gamme et pas de vis	24 (8-72 TPI/FPP) 18 (.25-3mm)
Motor	Moteur	12 Amp.
Voltage	Voltage	110V, 1 phase, 60 Hz
Assembled dimensions (LxWxH)/weight	Dimensions assemblé (LxPxH)/poids	50" x 23" x 19" / 360 lbs
Package dimensions (LxWxH)/weight	Dimensions d'emballage (LxPxH)/poids	49" x 26-3/8" x 21-3/8" / 440 lbs

For metal lathe accessories see pages 203, 204 / Voir pages 203, 204 pour accessoires de tour à métal

12" X 36" GEARHEAD METAL LATHE
TOUR À MÉTAL 12" X 36" AVEC TÊTE À ENGRENAGE

- Powerful 1.5 HP motor
- Safety guard with limit switch protection
- Line interruption switch system needs a restart after a power failure
- Guideway and gears in headstock are all hardened and precision ground
- Comes complete with 6"-3 jaw chuck, 8"-4 jaw chuck, imperial and metric gears, quick change tool post, steady rest, follow rest, 10" DI-4 camlock face plate, thread chasing dial indicator, MT#3 dead center, MT#3 arbor taper, 1/2" drill chuck, full length splash guard, tool box, chuck keys and hex keys

- Puissant moteur de 1.5 CV
- Garde de sécurité protégé par interrupteur de fin de course
- Système d'interrupteur à ouverture forcée nécessitant un redémarrage après une panne de courant
- Glissières et engrenages du boîtier trempées et rectifiées
- Comprend mandrin 6"-3 mors, mandrin 8"-4 mors, engrenages impériaux et métriques, porte-outil à changement rapide, lunette fixe, lunette mobile, plateau de tournage 10" DI-4, cadran indicateur pour pas de vis, pointes fixe MT#3, arbre conique MT#3, mandrin pour perceuse 1/2", garde d'éclaboussement pleine longueur, coffre d'outils, clés de mandrin et clés hexagonales

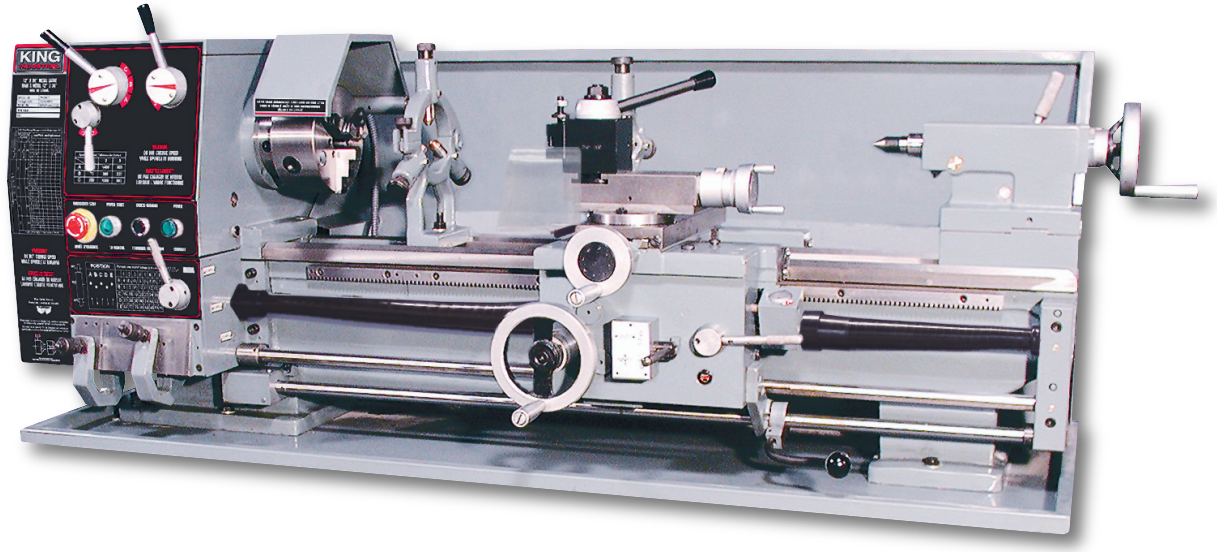

LINE INTERRUPTION
OUVERTURE FORCÉE

Line interruption switch system and safety guard with limit switch protection

Système d'interrupteur à ouverture forcée et garde de sécurité protégé par interrupteur de fin de course

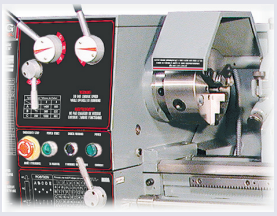

KC-1236ML
UPC -7-72995-00268-9

WITH TAPER ATTACHMENT
AVEC ATTACHEMENT DE TOURNAGE CONIQUE

KC-1236ML/KM-053
UPC - 7-72995-00273-3

MODEL	MODÈLE	KC-1236ML
Distance between centers	Capacité de tournage entre les centres	36"
Swing over bed	Capacité de tournage au-dessus du banc	12"
Spindle bore	Diamètre du nez de l'arbre	1-1/2"
Swing over cross slide	Capacité de tournage au-dessus des chariots	7-1/4"
Taper in headstock	Cône de l'arbre	MT #5
Taper in tailstock	Cône de la contre-poupée arrière	MT #3
Width of bedways	Distance entre les glissières	7-1/4"
Total travel of cross slide	Déplacement transversal du chariot	6-3/8"
Total travel of top slide	Déplacement du chariot supérieur	3-3/8"
Spindle speeds	Vitesses de l'arbre	9 (60-1,500) RPM/tr/min
Thread cutting range	Gamme et pas de vis	40(4-112 TPI/FPP) 30(.2 - 4.5mm)
Motor	Moteur	8.7 Amp.
Voltage	Voltage	240V, 1 phase, 60Hz
Assembled dimensions (LxWxH)/weight	Dimensions assemblé (LxPxH)/poids	65" x 28" x 28" / 710 lbs
Package dimensions (LxWxH)/weight	Dimensions d'emballage (LxPxH)/poids	65-3/8" x 29" x 29" / 925 lbs

For metal lathe accessories see pages 203, 204 / Voir pages 203, 204 pour accessoires de tour à métal

14" X 40" GEARHEAD METAL LATHE
TOUR À MÉTAL 14" X 40" AVEC TÊTE À ENGRENAGE

- Powerful 2 HP motor
- 2" spindle bore capacity
- Safety guard with limit switch protection
- Line interruption switch system needs a restart after a power failure
- Guideway and gears in headstock are all hardened and precision ground
- Spindle foot brake incorporated in the cabinet stand for easy operation and reliable safety
- Comes complete with 7"-3 jaw chuck, 8"-4 jaw chuck, imperial and metric gears, quick change tool posts, steady rest, follow rest, 12" D1-5 camlock face plate, coolant system, full length splash guard, thread chasing dial indicator, 2 MT#3 dead centers, MT#6-MT#3 sleeve, chip tray, tool box, halogen lamp, chuck keys, hex. keys and cabinet stand (with foot brake incorporated)

- Puissant moteur de 2 CV
- Nez de l'arbre avec capacité de 2"
- Garde de sécurité protégé par interrupteur de fin de course
- Système d'interrupteur à ouverture forcée nécessitant un redémarrage après une panne de courant
- Glissières et engrenages du boîtier trempées et rectifiées
- Frein intégré au support pour une utilisation facile et sécuritaire
- Comprend mandrin 7"-3 mors, mandrin 8"-4 mors, engrenages impériaux et métriques, porte-outils à changement rapide, lunette fixe, lunette mobile, plateau de tournage 12" D1-5, système de refroidissement, garde d'éclaboussement pleine longueur, cadran indicateur pour pas de vis, 2 pointes fixe MT#3, manchon MT#6-MT#3, plateau, coffre d'outils, halogène, clés de mandrin, clés hexagonales et cabinet fermé (avec frein à pied incorporé)



2" SPINDLE BORE CAPACITY/ NEZ DE L'ARBRE AVEC CAPACITÉ DE 2"

LINE INTERRUPTION
OUVERTURE FORCÉE

Line interruption switch system and safety guard with limit switch protection



Système d'interrupteur à ouverture forcée et garde de sécurité protégé par interrupteur de fin de course

KC-1440ML-2

UPC -7-72995-00269-6

WITH TAPER ATTACHMENT
AVEC ATTACHEMENT DE TOURNAGE CONIQUE

KC-1440ML-2/KM-054

UPC - 7-72995-00271-9

MODEL	MODÈLE	KC-1440ML-2
Distance between centers	Capacité de tournage entre les centres	40"
Swing over bed	Capacité de tournage au-dessus du banc	14"
Spindle bore	Diamètre du nez de l'arbre	2"
Swing over cross slide	Capacité de tournage au-dessus des chariots	8-5/8"
Taper in headstock	Cône de l'arbre	MT #6
Taper in tailstock	Cône de la contre-poupée arrière	MT #3
Width of bedways	Distance entre les glissières	7-5/16"
Total travel of cross slide	Déplacement transversal du chariot	6-3/16"
Total travel of top slide	Déplacement du chariot supérieur	3-1/2"
Spindle speeds	Vitesses de l'arbre	8 (70-2,000) RPM/tr/min
Thread cutting range	Gamme et pas de vis	34 (4-56 TPI/FPP) 26 (.4 - 7mm)
Motor	Moteur	11 Amp.
Voltage	Voltage	240V, 1 phase, 60Hz
Assembled dimensions (LxWxH)/weight	Dimensions assemblé (LxPxH)/poids	75" x 32" x 53" / 1,150 lbs
Package dimensions (LxWxH)/weight	Dimensions d'emballage (LxPxH)/poids	74" x 29-3/4" x 58-1/4" / 1,375 lbs

For metal lathe accessories see pages 203, 204 / Voir pages 203, 204 pour accessoires de tour à métal

16" x 40" HIGH PRECISION "TOOLROOM" METAL LATHE
TOUR À MÉTAL 16" x 40" "ATELIER OUTILLAGE" DE HAUTE PRÉCISION

- Powerful 600V, 3 phase, 2 speed 4 HP motor
- Safety features include line interruption switch system, chuck safety guard with limit switch protection, lead screw protectors and tool post safety guard
- Totally enclosed gearbox allows cutting Inch, Metric, Whitworth, Modular and Diametrical threads
- Guideway is all induction hardened and precision ground
- Spindle foot brake incorporated in the full length cabinet stand
- Comes complete with 8"-3 jaw chuck with inside and outside jaws, 12"-4 jaw chuck, quick change tool post and two 3/4" tool holders, steady and follow rests with roller guides, 14" (D1-6) camlock face plate, MT #4 standard dead centre, MT #4 carbide tipped dead centre, MT #4 to MT #6 spindle sleeve adapter, halogen light, coolant system, full length splash guard, manual micrometer carriage stop, tool box and wrenches

- Puissant moteur 600V, 3 phases à 2 vitesses de 4 CV
- Dispositifs de sécurité incluant système d'interrupteur à ouverture forcée, garde de sécurité de mandrin protégé par interrupteur de fin de course, protecteurs de tiges sans fin et garde de sécurité pour porte-outils
- Boîtier d'engrenage entièrement fermé permettant la coupe de pas de vis en Pouce, Métrique, Whitworth, Modulaire et Diamétral
- Les glissières sont trempées et rectifiées avec précision
- Frein à pied de mandrin intégré au support
- Comprend mandrin 8"-3 mors avec mâchoires intérieures et extérieures, mandrin12"-4 mors, porte-outils à changement rapide et deux porte-outils de 3/4", lunette fixe, lunette mobile, plateau de tournage 14" (D1-6), pointe fixe standard MT #4, pointe fixe avec pointe au carbure MT #4, manchon adaptateur MT #4 à MT #6, lumière halogène, système de refroidissement, garde de pleine longueur, arrêt micrométrique manuel du chariot, coffre à outils et clés d'ajustement

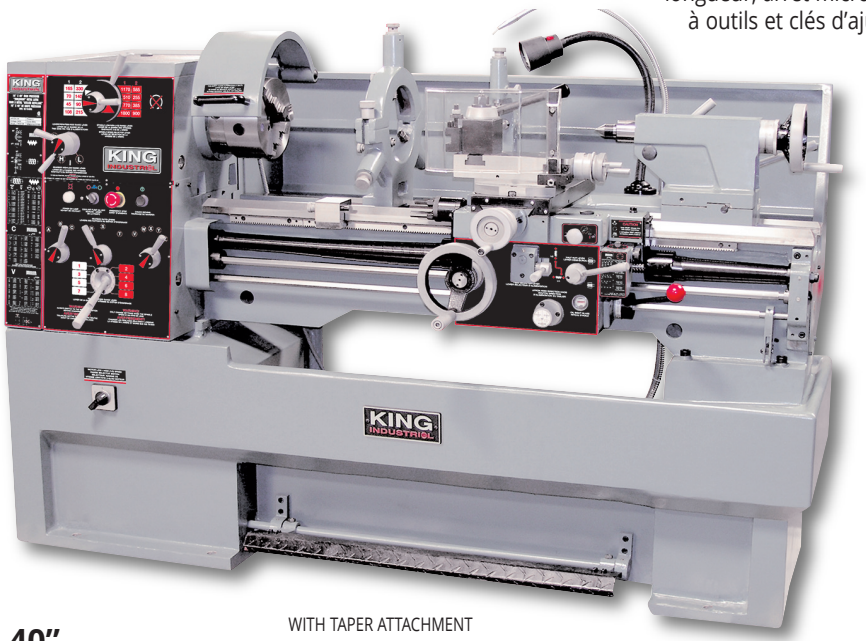

Tool post safety guard

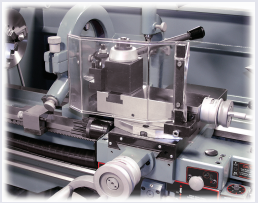

Garde de sécurité pour porte-outils

Line interruption switch system and safety guard with limit switch protection

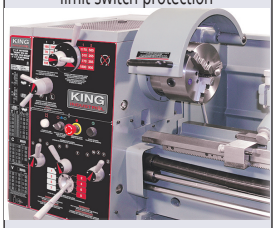

Système d'interrupteur à ouverture forcée et garde de sécurité protégé par interrupteur de fin de course

16" x 40"

KC-1640ML

UPC -7-72995-01172-8

WITH TAPER ATTACHMENT
AVEC ATTACHEMENT DE TOURNAGE CONIQUE

KC-1640ML/KM-055

UPC - 7-72995-01174-2

LINE INTERRUPTION
OUVERTURE FORCÉE

MODEL	MODÈLE	KC-1640ML
Swing over bed	Cap. de tournage au-dessus du banc	16"
Swing over cross slide	Cap. de tournage au-dessus des chariots	10"
Distance between centres	Cap. de tournage entre les centres	40"
Width of bed	Distance entre les glissières	10"
Spindle bore diameter	Diamètre du nez de l'arbre	2"
Taper in spindle bore	Cône du nez de l'abre	MT #6
Range of spindle speeds	Gamme de vitesses	16 (45-1,800 RPM/tr/min)
Number and range of inch threads	Nombre et gamme de pas de vis en pouce	45 (2-72 TPI/FPP)
Number and range of metric threads	Nombre et gamme de pas de vis en métrique	39 (0.2 - 14 mm)
Number and range of modular pitches	Nombre et gamme de pas de vis modulaire	18 (0.3 - 3.5 MP)
Number and range of diametrical pitches	Nombre et gamme de pas de vis diamétral	21 (8 - 44 DP)
Longitudinal feed range	Gamme d'alimentation longitudinale	0.002" - 0.067"
Transversal feed range	Gamme d'alimentation transversale	0.0011" - 0.038"
Tailstock center taper/travel	Cône de la contre-poupée/déplacement manchon	MT #4, 4-3/4"
Motor (2 speed)	Moteur (2 vitesses)	4 HP/CV / 5 Amp. 600V, 3 phase, 60 Hz
Coolant pump motor	Moteur de la pompe de refroidissement	1/8 HP/CV / 600V, 3 phase, 60 Hz
Assembled dimensions (LxWxH)/weight	Dimensions assemblé (LxPxH)/poids	76-3/8" x 33-1/2" x 51-1/4" / 2,975 lbs
Packaging dimensions (LxWxH)/weight	Dimensions d'emballage (LxPxH)/poids	82" x 33" x 65" / 3,250 lbs

For metal lathe accessories see pages 203, 204 / Voir pages 203, 204 pour accessoires de tour à métal

FAGOR DIGITAL READOUT SYSTEMS / SYSTÈMES DE COMPTEURS NUMÉRIQUE "FAGOR"

3 YEAR WARRANTY / GARANTIE 3 ANS

20i-T-636
UPC -7-72995-00330-3

20i-T--840
UPC -7-72995-00331-0

20i-T--1040
UPC -7-72995-01250-3

20i-T--1260
UPC - 7-72995-20126-6



MODEL	MODÈLE	20i-T-636	20i-T-840	20i-T-1040	20i-T-1260
Axis	Axes	2	2	2	2
Scale size	Longueur des règles	6" x 36"	8" x 40"	10" x 40"	12" x 60"
Fits	Convient	KC-1236ML	KC-1440ML-6 & KC-1440ML-2	KC-1640ML	KC-1660GH

METAL LATHE CHUCKS
MANDRINS POUR TOURS À MÉTAL

3-jaw self-centering metal lathe chuck
Mandrin 3-mors à centrage automatique

6"
3 Jaw/3-mors
(D1-4)

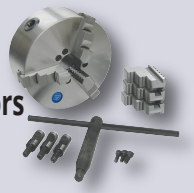

KLC-36-D1-4
UPC - 7-72995-00803-2

4-jaw independent metal lathe chuck
Mandrin 4-mors indépendants pour tour à métal

8"
4 Jaw/4-mors
(D1-4)

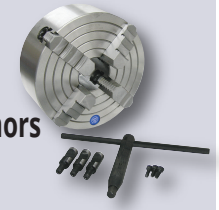

KLC-48-D1-4
UPC - 7-72995-00804-9

These chucks are of **D1-4 Camlock** design with Camlock mounting bolts
Ces mandrins sont à endos **"D1-4 Camlock"** ayant des boulons de verrouillage "Camlock"
Fits/Convient à: KC-1236ML & KC-1440ML-6

4-jaw independent metal lathe chuck
Mandrin 4-mors indépendants pour tour à métal

8"
4 Jaw/4-mors
(D1-5)

KLC-48-D1-5
UPC - 7-72995-01575-7



Designed to fit King Metal Lathe mod. KC-1440ML-2,
as well as other Metal Lathes having a **D1-5 Camlock** System
Conçu pour tour à métal King mod. KC-1440ML-2, ainsi que
d'autres tours à métal ayant un système de verrouillage **"D1-5 Camlock"**

LIVE CENTERS / POINTES MOBILES

- Very accurate
- Fitted with taper roller bearings

KLC-2M
UPC - 7-72995-00220-7



- Très précis
- Fabriqué sur roulement à billes coniques

KLC-3M
UPC -7-72995-00030-2



MODEL / MODÈLE	USE / USAGE	TAPER SHANK / CÔNE
KLC-2M	Metal lathe / Tour à métal	MT #2
KLC-3M	Metal lathe / Tour à métal	MT #3

7 PC QUICK CHANGE TOOL POST KITS
ENS. PORTE-OUTIL À CHANGEMENT RAPIDE 7 MCX

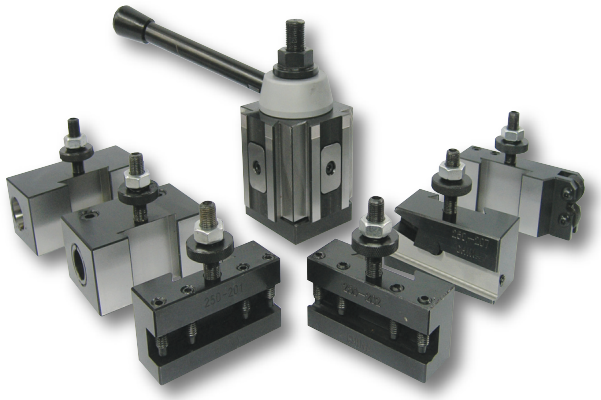

Model /Modèle	KQCT-0012	KQCT-1015	KQCT-1318
Max. swing/capacité max.	0 - 12"	10" - 15"	13" - 18"
A	2-1/2"	3"	3-1/2"
B	2-1/4"	2-3/4"	3-1/4"
C	3-15/16"	4-7/16"	5-1/2"
D	1/2"	5/8"	3/4"
T	1/2"	5/8"	3/4"
T1 (250-104, 204, 304)	5/8" diam.	3/4" diam.	3/4" diam.
T2 (250-153, 253, 353)	15/16" diam.	15/16" diam.	1-1/4" diam.
CH (min/max)	7/8" - 1-5/8"	1-1/16" - 2-1/8"	1-1/4" - 2-1/4"

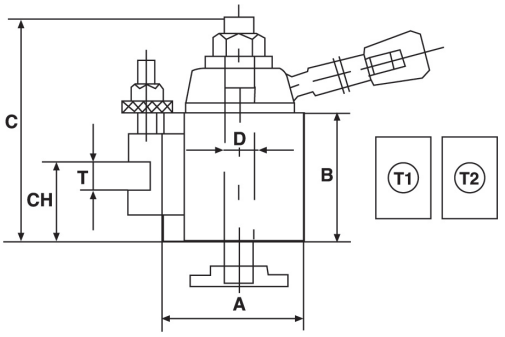

100 SERIES
0-12" Max swing / Capacité max
KQCT-0012
UPC -7-72995-00829-2
Fits/Convient à:
KC-1022ML

200 SERIES
10"-15" Max swing / Capacité max
KQCT-1015
UPC -7-72995-00830-8
Fits/Convient à:
KC-1236ML,
KC-1440ML-2
KC-1440ML-6

300 SERIES
13"-18" Max swing / Capacité max
KQCT-1318
UPC -7-72995-00831-5
Fits/Convient à:
KC-1640ML &
KC-1660GH

11 PC. CUTTER SET / ENSEMBLE DE COUTEAUX 11 MCX.

Fits/Convient à::
KC-0712ML, KC-1022ML, KC-1620CLM
(3/8" shank/tige)

KM-146
UPC - 7-72995-01825-3

- H.S.S. cutters
- Kit comes in a plastic box

- Couteaux H.S.S.
- L'ensemble comprend une boîte de rangement en plastique



7 PC. DELUXE CUTTER HOLDER SETS / ENSEMBLES DE PORTE-COUTEAUX 7 MCX

Fits/Convient à:
KC-0712ML, KC-1022ML
(3/8" shank/tige)

KM-047
UPC - 7-72995-00773-8

Fits/Convient à:
KC-1236ML, KC-1440ML-2, KC-1440ML-6, KC-1640GH, KC-1640ML, KC-1660GH
(5/8" shank/tige)

KM-057
UPC - 7-72995-00272-6

- 2 positions carbide indexable Cutter Inserts (5pc.)
- H.S.S. inserts (2pc.)
- Kit comes in a wooden box with screwdriver and adjustment keys
- Couteaux au carbure à 2 positions (5mcx)
- Couteaux H.S.S. (2mcx)
- L'ensemble comprend une boîte de rangement en bois, un tournevis et clés d'ajustement



METAL LATHE TOOL HOLDERS / PORTE-OUTILS POUR TOUR À MÉTAL

KM-058 5/8"
UPC -7-72995-00373-0

KM-068 1"
UPC -7-72995-00489-8

- Ideal for turning, facing and boring operations
- Fits King metal lathes models KC-1236ML, KC-1440ML-2, KC-1440ML-6 & KQCT-1015
- Idéal pour vos opérations de tournages, surfaçages et de forages
- Convient aux tours à métal King modèles KC-1236ML, KC-1440ML-2, KC-1440ML-6 et KQCT-1015

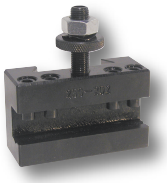

- Tool holder KM-058 shown installed on tool post
- Porte-outil KM-058 installé sur un support du porte-outil



2 PC. CARBIDE CUTTER TIP SETS FOR CUTTER HOLDER KM-047
ENS. D'EMBOUTS AU CARBURE 2 MCX POUR PORTE-COUTEAUX KM-047

KM-070
SWGCR/L1010E05
UPC - 7-72995-00806-3

***KM-071**
SCLCR/L-1010E06
SCLCR/1010E06
UPC - 7-72995-00807-0

***KM-072**
SDJCR/1010E07 &
SDNCN/1010E07
UPC - 7-72995-00808-7

KM-073
LW1010R/L-04
UPC - 7-72995-00809-4

***INT. & EXT. Models**
***Modèles INT. et EXT.**

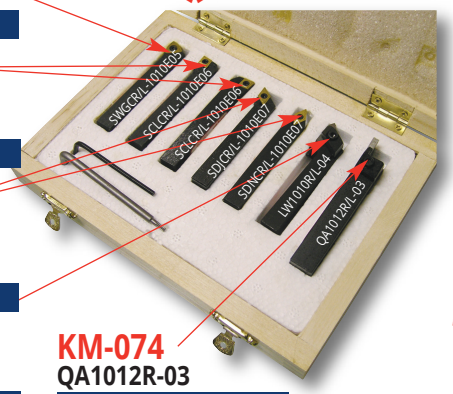

KM-074
QA1012R-03
UPC - 7-72995-00810-0

2 PC. CARBIDE CUTTER TIP SETS FOR CUTTER HOLDER KM-057
ENS. D'EMBOUTS AU CARBURE 2 MCX POUR PORTE-COUTEAUX KM-057

KM-060
QA1622R/03
UPC - 7-72995-00407-2

KM-061
LW1616R/06
UPC - 7-72995-00408-9

***KM-062**
SCGCR1616H09 &
SCGCL1616H09
UPC - 7-72995-00409-6

***KM-063**
SSSCR1616H09 &
SSRCR1616H09
UPC - 7-72995-00411-9

***INT. & EXT. Models**
***Modèles INT. et EXT.**

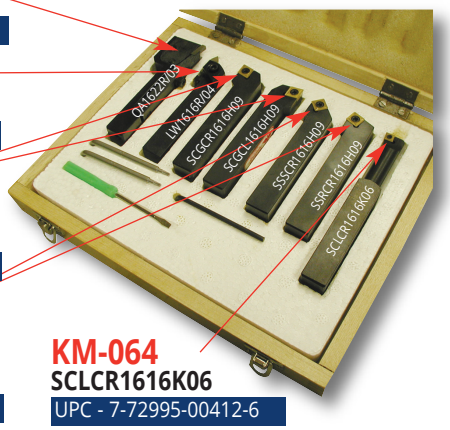

KM-064
SCLCR1616K06
UPC - 7-72995-00412-6

STANDS / SUPPORTS



SS-1022 Fits/Convient à: KC-1022ML
UPC - 7-72995-00277-1



SS-1236 Fits/Convient à: KC-1236ML
UPC - 7-72995-00270-2

BOX & PAN BRAKES
PLIEUSES POUR BOÎTE ET PLATEAU

- Incorporates all the features of our standard handbrakes, but with greater range of applications
- Sectioned fingers are easily removed for box bending and special forming operations
- Wide assortment of finger widths allow greater versatility in the shop

- Incorpore toutes les fonctions de nos plieuses manuelles standards, mais en comprenant une plus grande gamme d'applications
- Les doigts sectionnés sont facilement enlevés pour le pliage et les opérations de formation spéciales
- Grand assortiment de largeurs de doigts permettant une versatilité considérable dans l'atelier



KC-BP4816

UPC - 7-72995-01287-9

MODEL	MODÈLE	KC-BP4816
Capacity (mild steel)	Capacité (acier doux)	16 Gauge/Jauge
Capacity (stainless steel)	Capacité (acier inoxydable)	-
Bending length	Longueur de pliage	48"
Maximum lift of beam	Hauteur d'ouverture maximale	1-1/2"
Minimum reverse bend	Pli inverse minimum	1/2"
Minimum flange (mild steel)	Collet minimum (acier doux)	5/16"
Maximum depth of box	Profondeur maximale de la boîte	3"
Finger widths	Largeurs des doigts	5 x 2", 6 x 3", 5 x 4"
Assembled dimensions (LxWxH)/weight	Dimensions assemblé (LxPxH)/poids	72" x 15" x 28-3/4" / 365 lbs
Package dimensions (LxWxH)/weight	Dimensions d'emballage (LxPxH)/poids	62" x 17-1/2" x 23" / 405 lbs

FLOOR MODEL BOX & PAN BRAKE
PLIEUSE POUR BOÎTE ET PLATEAU MODÈLE DE PLANCHER

- Floor model features all welded steel plate construction and heavy-duty counter weights and cavity, for smooth operation and trouble-free forming
- Spring loaded handle allows fast and easy action
- Heavy truss rods and braces are designed for durability and strength
- Includes extension handles, cast-iron counter weights, apron stop and replaceable bushings

- Ce modèle à plancher comprend une construction de plaques en acier complètement soudées des contre-poids et une cavité robuste, pour une opération lisse et sans problème
- Poignée sous tension à ressort permettant d'effectuer des actions rapides et faciles
- Les tiges et supports lourds sont conçus pour plus de durabilité et une puissance supérieure
- Comprend poignées d'extension, contre-poids en fonte d'acier, arrêt du tablier et des bagues remplaçables



KC-BP4812

UPC - 7-72995-01286-

MODEL	MODÈLE	KC-BP4812
Capacity (mild steel)	Capacité (acier doux)	12 Gauge/Jauge
Capacity (stainless steel)	Capacité (acier inoxydable)	-
Bending length	Longueur de pliage	48"
Maximum lift of beam	Hauteur d'ouverture maximale	3-15/16"
Minimum reverse bend	Pli inverse minimum	27/32"
Minimum flange (mild steel)	Collet minimum (acier doux)	1"
Maximum depth of box	Profondeur maximale de la boîte	5-7/8"
Finger widths	Largeurs des doigts	4x3", 3x4", 5x5"
Assembled dimensions (LxWxH)/weight	Dimensions assemblé (LxPxH)/poids	65" x 24" x 48" / 1,140 lbs
Package dimensions (LxWxH)/weight	Dimensions d'emballage (LxPxH)/poids	68-7/8" x 30-3/8" x 35" / 1,275 lbs

COMBINATION ROTARY MACHINE
MACHINE ROTATIVE À COMBINAISON

- This tool features a solid cast-iron enclosed frame and smooth meshing machine gears
- Operates both clockwise and counter-clockwise
- Has adjustable stop gauge and die handle



- Cet outil comprend un châssis recouvert de fonte d'acier solide et des engrenages à mailles lisses
- Fonctionne dans le sens horaire et anti-horaire
- Jauge d'arrêt et poignée de matrice ajustable

Standard Equipment / Équipement Standard

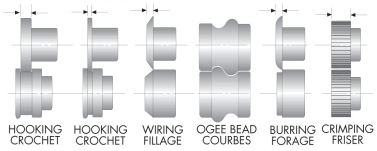

KC-RM22

UPC - 7-72995-01290-9

MODEL	MODÈLE	KC-RM22
Cutting capacity (mild steel)	Capacité de coupe (acier doux)	22 Gauge/Jauge
Distance between shaft centers	Distance entre les centres du rouleau	2"
Depth of throat to frame	Profondeur de la gorge au châssis	7"
Dimensions less handle (LxWxH)/weight	Dimensions sans poignée (LxPxH)/poids	15-1/2" x 2-3/4" x 23" / 48 lbs
Package dimensions (LxWxH)/weight	Dimensions d'emballage (LxPxH)/poids	19-5/8" x 6-1/4" x 17-3/4" / 53 lbs

4 TON HAND NOTCHER / ENCOCHEUSE MANUELLE 4 TONNES

- Heavy cast-iron construction allows the Notcher to be used to shear 6" of material up to its rated capacity
- Notch angles of more than 90° through a 2-step process
- Triangular ram accurately controls the alignment of the cutting head at all times



- Construction robuste en fonte d'acier permettant à l'encocheuse de cisailler du matériel de 6" jusqu'à sa capacité
- Peut encocher des angles de plus de 90° en deux étapes
- Rame triangulaire contrôlant l'alignement de la tête de coupe en tout temps avec précision

KC-N616

UPC - 7-72995-01289-3

MODEL	MODÈLE	KC-N616
Notching capacity (mild steel)	Capacité de l'encoche (acier doux)	16 Gauge / Jauge
Piercing capacity (mild steel)	Capacité de perçage (acier doux)	18 Gauge / Jauge
Maximum notch	Encoche maximale	6" X 6" x 90°
Stroke	Mouvement	3/4"
Table size	Grandeur de la table	18" X 12-1/8"
Assembled dimensions (LxWxH)/weight	Dimensions assemblé (LxPxH)/poids	18" x 19" x 19" / 165 lbs
Package dimensions (LxWxH)/weight	Dimensions d'emballage (LxPxH)/poids	22-3/4" x 20-3/4" x 20" / 187 lbs

12" HAND SHEAR / CISAILLEUSE À MAIN DE 12"

- Level arm with compensating spring
- Easy cutting across the entire length
- Rigid cutter body



- Bras de niveau avec ressort de compensation
- Facilité de découpe sur toute la longueur
- Corps rigide

KC-HS12

UPC - 7-72995-01294-7

MODEL	MODÈLE	KC-HS12
Blade length	Longueur de lame	12"
Capacity (mild steel)	Capacité (acier doux)	15/64"
Capacity (flat steel)	Capacité (acier à plat)	2-3/4" x 15/64"
Capacity (round steel)	Capacité (acier rond)	1/2"
Assembled dimensions (LxWxH)/weight	Dimensions assemblé (LxPxH)/poids	27" x 5" x 36" / 57 lbs
Package dimensions (LxWxH)/weight	Dimensions d'emballage (LxPxH)/poids	29" x 6-1/4" x 17-3/8" / 62 lbs

SHEAR, BRAKE AND ROLL
CISAILLEUSE, PLIEUSE ET ROULEAU

- Sturdy cast-iron frame
- Bed is precision ground for an accurate working surface
- Dual edge, reversible shear blade
- One female "V" shaped die
- Slip rolls are precision turned, ground and polished with wire grooves
- Includes adjustable length stop, height stop block and extension bars with 90° angles

- Châssis robuste en fonte d'acier
- Le banc est surfacé avec précision pour une surface de travail précise
- Lame de cisailleuse à double tranchant réversible
- Une matrice femelle en forme de "V"
- Les rouleaux sont tournés, surfacés, polis avec précision et contiennent des rainures de formage
- Comprend un arrêt de longueur ajustable, un bloc d'arrêt pour la hauteur et des barres d'extension avec des angles à 90°



KC-1220
UPC - 7-72995-01283-1

KC-3020
UPC - 7-72995-01284-8

KC-4020
UPC - 7-72995-01285-5

3 IN 1 METAL FORMING MACHINES
MACHINES DE FORMAGE 3 DANS 1

MODEL	MODÈLE	KC-1220	KC-3020	KC-4020
SHEAR	**CISAILLEUSE**			
Maximum thickness (mild steel)	Épaisseur maximale (acier doux)	20 Gauge/Jauge	20 Gauge/Jauge	20 Gauge/Jauge
Maximum length	Longueur maximale	12"	30"	40"
Material stop range	Gamme de l'arrêt de travail	2-1/2" - 10-5/8"	3-1/4" - 19-1/2"	3-3/4" - 30"
BRAKE	**PLIEUSE**			
Maximum thickness (mild steel)	Épaisseur maximale (acier doux)	20 Gauge/Jauge	20 Gauge/Jauge	20 Gauge/Jauge
Shut height	Hauteur de fermeture	2-1/2"	5-1/8"	4-1/2"
Material stop range	Gamme de l'arrêt de travail	1-3/4" - 10-1/4"	3-1/4" - 19-1/2"	1-1/4" - 28 1/2"
Male die sizes	Dimensions des matrices mâles	4", 3", 2 x 2", 1"	10", 8", 6", 3", 2", 1"	15", 10", 7", 4", 2", 1-1/2", 1"
SLIP ROLL	**ROULEAU**			
Number of rolls	Nombre de rouleaux	3	3	3
Maximum thickness (mild steel)	Épaisseur maximale (acier doux)	20 Gauge/Jauge	20 Gauge/Jauge	20 Gauge/Jauge
Maximum length	Longueur maximale	10-3/4"	29"	40"
Roller diameter	Diamètre des rouleaux	1-1/2"	1-1/2"	1-11/16"
Minimum roll diameter	Diamètre de rouleau minimum	1-5/8" ID/DI	1-1/2" ID/DI	1-7/8" ID/DI
Minimum radius	Rayon minimum	13/16"	3/4"	15/16"
Wire groove diameters	Diamètres des rainures de formage	5/64", 7/64", 9/64", 11/64", 13/64", 15/64"	5/32", 13/64", 7/32"	5/32", 11/64", 7/32"
Assembled dim. (LxWxH)/weight	Dim. assemblé (LxPxH)/poids	20" x 16" x 15" / 95 lbs	40" x 30" x 22" / 300 lbs	50" x 30" x 26" / 387 lbs
Package dim (LxWxH)/weight	Dim.d'emballage (LxPxH)/poids	19-1/4" x 13" x 16-1/2" / 99 lbs	39" x 16" x 26" / 337 lbs	52-3/4" x 17-3/4" x 28-3/8" / 453 lbs

- Heavy cast-iron construction with front mounted handle for easy placement and release of workpiece
- Precision-turned tool steel rolls with wire grooves are ground and polished to offer accuracy and stability
- Hardened steel gearing
- Large roll adjusting screws facilitate lifting the upper roll for easy removal of material

- Construction robuste en fonte d'acier avec une poignée montée à l'avant facilitant le placement et la relâche de la pièce de travail
- Rouleaux tournés avec précision comprenant des rainures de formage fait en acier d'outil surfacés et polis offrant plus de stabilité et des travaux précis
- Engrenages en acier durci
- Vis de réglage du grand rouleau facilitant le levage du rouleau supérieur pour retirer plus facilement les matériaux



KC-S2422

UPC - 7-72995-01291-6

KC-S3622

UPC - 7-72995-01292-3

KC-S5016

UPC - 7-72995-01293-0

MODEL	MODÈLE	KC-S2422	KC-S3622	KC-S5016
Maximum length	Largeur maximale	24″	36″	50″
Capacity (mild steel)	Capacité (acier doux)	22 Gauge / Jauge	22 Gauge / Jauge	16 Gauge / Jauge
Diameter of Rolls	Diamètre des Rouleaux	1 1/2″	2″	3″
Minimum forming radius	Rayon minimum	1″	1″	1-1/2″
Wire groove diameters	Diamètres des rainures	5/32″, 15/64″, 5/16″	5/32″, 15/64″, 5/16″	9/32″, 23/64″, 7/16″
Gearing ratio	Proportions des engrenages	1:1	1:1	1:1
Ass. dim. (LxWxH)/weight	Dim. ass. (LxPxH)/poids	39″ x 11″ x 15″ / 81 lbs	55″ x 12″ x 19″ / 176 lbs	72″ x 14″ x 21″ / 540 lbs
Pkg dim. (LxWxH)/weight	Dim. d'emb. (LxPxH)/poids	37-3/8″ x 10-5/8″ x 15″ / 88 lbs	52-3/4″ x 12-1/2″ x 19-5/8″ / 215 lbs	68-7/8″ x 19-5/8″ x 23-5/8″ / 615 lbs

52" FOOT SHEAR
CISAILLEUSE 52"

- Sturdy cast-iron frame with truss bars for added stability
- Ideal for precise shearing of mild steel up to 16 Gauge, as well as plastic, zinc, aluminum, brass, copper and lead
- Shear bed is precision ground for an accurate working surface
- Double locking back-gauges have embossed scales and vernier wheels for fine adjustments
- Safety features include positive pedal stops and transparent finger guards
- Precision tool steel blades
- Includes table gauges and front mounted extension arms for holding larger pieces of material

- Châssis robuste en fonte d'acier avec tiges lourdes pour plus de stabilité
- Idéale pour coupures de précision d'acier doux jusqu'à 16 Ja. ainsi que le plastique, zinc, aluminium, cuivre et le plomb
- Le banc est surfacé avec précision pour une surface de travail précise
- Arrêts de travail arrière à double verrouillage comprenant des échelles estampées et des roues vernier pour de fins ajustements
- Ces caractéristiques de sécurité comprennent l'arrêt de pédale positif et un protège-doigts transparent
- Lames de précision en acier d'outil
- Comprend Jauges de table et bras d'extension qui se monte à l'avant de l'outil pour tenir des grandes pièces de travail



KC-F5216

UPC - 7-72995-01288-6

MODEL	MODÈLE	KC-F5216
Cutting length	Longueur de coupe	52"
Capacity (mild steel)	Capacité (acier doux)	16 Gauge/Jauge
Back gauge range	Gamme du guide arrière	33"
Front gauge range	Gamme du guide avant	37"
Assembled dimensions (LxWxH)/weight	Dimensions assemblé (LxPxH)/poids	62" x 38" x 42" / 1,080 lbs
Package dimensions (LxWxH)/weight	Dimensions d'emballage (LxPxH)/poids	66" x 30" x 45-1/4" / 1,200 lbs

DRYWALL AND PANEL LIFT
APPAREIL DE LEVAGE POUR PANNEAUX DE GYPSE

- Hangs drywall in sizes up to 4 ft. x 16 ft. on any ceiling or wall up to 11 ft. high
- Cradle tilts laterally to allow one person to load and operate lift alone
- Fast action single stage winch with silent cam lock brake
- High tensile 1/8" aircraft cable
- Tripod foot brake keeps drywall lift in position during use
- Folding tripod base is equipped with omni-directional 4" wheel casters with locks
- All welded steel construction
- Easy to assemble and disassemble, can be placed in car trunk

- Pose panneaux de gypse jusqu'à 4 pi. x 16 pi. sur n'importe quel plafond ou mur d'une hauteur maximale de 11 pi.
- Berceau inclinable latéralement permet à une personne d'opérer l'appareil de levage seule
- Treuil à action rapide, phase simple et serrure batteuse silencieuse
- Câble d'aéronef 1/8" à traction élevée
- Frein à pied du trépied garde l'appareil de levage en place pendant l'utilisation
- Trépied équipé avec des roulettes omnidirectionelles verrouillables de 4"
- Fabrication en acier
- Facile à assembler et à désassembler, peut être placé dans le coffre d'une voiture lorsque désassemblé







KDL-11

UPC -7-72995-00700-4

MODEL	MODÈLE	KDL-11
Maximum size drywall panel	Dimension maximale du panneau de gypse	4' x 16'
Maximum telescoping height	Hauteur télescopique maximale	11'
Load height	Hauteur de chargement	34"
Maximum load weight	Poids maximum	150 lbs
Assembled dimensions (LxWxH)/weight	Dimensions assemblé (LxPxH)/poids	54" x 47" x 56"→132" / 100 lbs
Package dimensions (LxWxH)/weight	Dimensions d'emballage (LxPxH)/poids	53" x 21-1/2" x 8" / 105 lbs

2 TON FOLDING SHOP CRANE
GRUE D'ATELIER PLIANTE 2 TONNES

- 8 ton hydraulic ram features top-of-stroke and safety overload bypass system for maximum pump protection
- Compact design with retractable boom and foldable legs
- Fold-up legs with safety pins extend to 65"

- Cric hydraulique de 8 tonnes comprenant un système de valve à surcharge pour une protection maximale de la pompe
- Conception compacte avec bras rétractables et jambes pliantes
- Jambes pliantes avec goupilles de sécurité s'étendant jusqu'à 65"



KFC-2TC

UPC - 7-72995-10395-9

Crane folds for easy storage



Grue se pliant pour faciliter l'entreposage

MODEL	MODÈLE	KFC-2TC
Maximum lift	Capacité maximale	2 Ton / Tonnes
Boom extension	Extension du bras	41" - 62-1/4"
Boom reach	Étendue du bras	45-1/4"
Maximum lift height	Hauteur de levage maximale	88-3/8"
Maximum leg extension	Étendue maximale de la jambe	65"
Maximum boom height	Hauteur maximale du bras	100-3/8"
Minimum boom height	Hauteur minimale du bras	3"
Weight	Poids	205 lbs

HYDRAULIC SHOP PRESSES WITH GRID GUARD
PRESSES HYDRAULIQUES AVEC GARDE À GRILLAGE

- 10 Ton manual hydraulic jack (KHP-10T-GGN) and 20 Ton manual hydraulic jack (KHP-20T-GGN)
- Heavy-duty grid guard protects user during use
- Heavy-duty "H" frame with pressure gauge
- Great for straightening, pressing, bending or stamping
- Used to install or remove gears, bushings or bearings
- Adjustable bed height with support rods
- Comes with 2 pressure plates

- Pompe hydraulique à commande manuelle de 10 tonnes (KHP-10T-GGN), et 20 tonnes (KHP-20T-GGN)
- Garde à grillage robuste protégeant l'opérateur pendant l'utilisation
- Structure de châssis robuste en "H" avec manomètre indiquant la pression
- Idéale pour redresser, aplatir, plier ou étamper
- Utilisé pour installer ou enlever engrenages, bagues ou des roulements
- Tablier mobile réglable en hauteur avec tiges de support
- Comprend 2 plaques de pression



Optional 9 pc. Punch & Die Kit
Ens. Pointeaux et Filière 9 mcx. en option



Mounting bracket included
Support de montage inclus

Shaft Length Longueur de la tige	Shaft Diameter Diamètre de la tige
2"	3/8"
2-3/8"	15/32" (.46875")
2-3/8"	5/8" (.633")
3-5/16"	23/32" (.704")
3-5/16	25/32" (.78")
3-5/16"	7/8" (.865")
4-3/8"	1" (.98")
4-3/8"	1-11/64" (1.17")

KM-045

UPC - 7-72995-01321-0

Universal Anti-Wear Hydraulic Oil

ISO AW22
1 Liter
1 Litre



Huile Hydraulique Universel Anti-Usure

KHP-10T-GGN

UPC - 7-72995-01320-3

KHP-20T-GGN

UPC - 7-72995-01319-7

KW-127N

UPC - 7-72995-00964-0

MODEL	MODÈLE	KHP-10T-GGN	KHP-20T-GGN
Maximum capacity	Capacité maximale	10 Ton/Tonnes	20 Ton/Tonnes
Stroke	Course	5-7/8"	6-1/4"
Working range	Gamme de travail	0 - 14"	0 - 40"
Bed width	Largeur du tablier	13-3/8"	21-3/8"
Bed depth	Profondeur du tablier	5-3/8"	8-1/4"
Dimensions (LxWxH)/weight	Dimensions (LxPxH) / poids	31" x 19-1/2" x 40-1/2" / 115 lbs	32" x 27-1/2" x 69-3/8" / 210 lbs
Package dimensions (LxWxH)/weight	Dimensions d'emballage (LxPxH) / poids	30" x 21-1/2" x 6-1/4" / 120 lbs	-

10 & 20 GALLON PRESSURE ABRASIVE SANDBLASTERS
MACHINES DE SABLAGE À JET DE 10 ET 20 GALLONS

- Heavy-duty all steel construction
- Loading abrasive is made simple using the concave funnel top of the tank
- Safety pressure relief valve
- 1/2" (I.D.) x 8 ft abrasive feed hose
- Durable wheels and handle allow for easy mobility and flexible operation
- Includes media gun, 4 interchangeable nozzles (2, 2.5, 3 and 3.5mm), water separator filter, protective blast hood and teflon tape
- For optimal performance, a 5 HP air compressor is recommended

- Construction robuste en acier
- Le réapprovisionnement en abrasif est facilité par l'entonnoir intégré
- Soupape de sûreté
- Boyau abrasif de 1/2" (D.I.) x 8 pieds
- Roues résistantes et poignée permettent une grande mobilité et une utilisation flexible
- Comprend fusil abrasif, 4 buses en céramique (2, 2.5, 3 et 3.5mm), filtre séparateur d'eau, cagoule de protection et ruban en téflon
- Pour obtenir une performance optimale, il est recommandé d'utiliser un compresseur à air de 5 CV



KSB-10

UPC - 7-72995-00777-6



KSB-20

UPC - 7-72995-00778-3

Protective blast hood included



Cagoule de protection incluse

Replacement Sandblast Gun

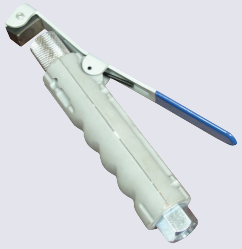

Fusil de remplacement

KM-041

UPC - 7-72995-00779-0

4pc. Replacement Nozzle Kit (2mm, 2.5mm, 3mm & 3.5mm)



Ens. Buses en céramique 4 mcx.

KM-042

UPC - 7-72995-00780-6

MODEL	MODÈLE	KSB-10	KSB-20
Tank capacity	Capacité du réservoir	10 Gallon	20 Gallon
Operating pressure range	Gamme de pression d'opération	65-120 PSI/lb/po^2	65-120 PSI/lb/po^2
Required compressor output	Rendement nécessaire du compresseur	6-25 CFM/pi^3/min	6-25 CFM/pi^3/min
Maximum amount of abrasive	Quantité maximale d'abrasifs	40 lbs.	80 lbs.
Ass. dimensions (LxWxH)/weight	Dimensions assemblé (LxPxH)/poids	14" x 17" x 33-1/4" / 48 lbs	15-3/4" x 20" x 35" / 56 lbs
Pkg dimensions (LxWxH)/weight	Dimensions d'emballage (LxPxH)/poids	29-5/8" x 13-1/4" x 14-1/2" / 51 lbs	33" x 15" x 17" / 60 lbs

SANDBLAST CABINETS WITH LED LIGHT
CABINETS DE SABLAGE À JET AVEC LUMIÈRE DEL

- LED light for improved visibility
- Gun comes with 4 different sized ceramic nozzles for different usages
- 2 rubber gauntlet gloves mounted in front
- Dual large access doors allow user to sandblast longer pieces of metal (KSB-350-LED only)
- Comes with 5 replacement adhesive window protectors

- Lumière DEL pour une meilleure visibilité
- Fusil comprend 4 becs en céramique de dimensions différentes pour utilisations variées
- 2 gants en caoutchouc montés à l'avant
- Deux grandes portes d'accès permettent à l'utilisateur de sabler des pièces de métal plus longues (KSB-350-LED seulement)
- Comprend 5 protecteurs de fenêtre adhésifs de remplacement



KM-125 Fits/Convient: KSB-110N-9 & KSB-110N-LED

UPC - 7-72995-0167-2

KM-126 Fits/Convient: KSB-350 & KSB-350-LED

UPC - 7-72995-01680-8



KSB-110N-LED

UPC - 7-72995-00017-3



KSB-350-LED

UPC - 7-72995-03500-7



REPLACEMENT SANDBLAST GUN

FUSIL DE REMPLACEMENT POUR CABINET DE SABLAGE

KM-035

UPC - 7-72995-00626-7



REPLACEMENT CERAMIC NOZZLES

JETS EN CÉRAMIQUE DE REMPLACEMENT

4 PC. KIT / ENS. 4 MCX
(4mm-5mm-6mm-7mm)

KM-036

UPC - 7-72995-00631-1

ADHESIVE WINDOW PROTECTORS
PROTECTEURS DE FENÊTRE ADHÉSIFS



12" X 16"
-Fits/Convient: KSB-110N-9 & KSB-110N-LED
5 PC. KIT/ENS. 5 MCX

KM-097

UPC - 7-72995-01155-1

ADHESIVE WINDOW PROTECTORS
PROTECTEURS DE FENÊTRE ADHÉSIFS



10" X 21"
-Fits/Convient: KSB-350 & KSB-350-LED
5 PC. KIT/ENS. 5 MCX

KM-098

UPC - 7-72995-01156-8

MODEL	MODÈLE	KSB-110N-LED	KSB-350-LED
LED light	Lumière DEL	110V	110V
Maximum operating pressure	Pression d'opération maximale	100 PSI/lb/po^2	116 PSI/lb/po^2
Required compressor output	Rendement nécessaire du compresseur	5 CFM/pi^3/min @80 PSI/lb/po^2	15-25 CFM/pi^3/min@ 40-80 PSI/lb/po^2
Max. amount of abrasive	Quantité maximale d'abrasifs	10 lbs	35 lbs
Cabinet dimensions	Dimensions du cabinet	23" x 19" x 12" → 15"	37" x 26-3/4" x 17-1/2" → 25-1/2"
Ass. dim. (LxWxH)/weight	Dim. ass. (LxPxH)/poids	23" x 19" x 19"/ 36 lbs	37" x 26-3/4" x 59" / 176 lbs
Pkg dim. (LxWxH)/weight	Dim. d'emb. (LxPxH)/poids	24" x 20" x 16" / 42 lbs	39-3/4" x 28-7/8" x 29" / 194 lbs

RECIRCULATING PARTS WASHERS
BASSINS DE NETTOYAGE AUTO-RECYCLANTS

- Safety lever has fusable link which shuts cover in case of fire (180° C melting point)
- Thermally protected 110V motor and on /off switch
- Durable pump included
- 3 way filtration traps grime
- Flush hose delivers flow of solvent to rinse parts clean, quickly and easily
- For water based solvent-free detergents, degreasers and cleaners only

- La liaison fusible de sécurité, en cas de feu, refermera le couvercle (point de fusion à 180° C)
- Moteur 110V protégé thermiquement muni d'un interrupteur
- Pompe durable incluse
- Filtration 3 directions retenant la saleté
- Le boyau de nettoyage alimente le solvant pour rincer les pièces les rendant propres, facilement et rapidement
- Uniquement pour les détergents, dégraissants et nettoyants à base d'eau sans solvant

Cleaning brush for parts washers



Brosse de nettoyage pour bassins de nettoyage

KM-059

UPC - 7-72995-00470-6



KPW-205

UPC - 7-72995-00032-6

KPW-220

UPC - 7-72995-00033-3

KPW-240

UPC - 7-72995-00036-4

MODEL	MODÈLE	KPW-205	KPW-220	KPW-240
Capacity	Capacité	5 Gallon/gallons	20 Gallon/gallons	40 Gallon/gallons
Solvent capacity	Capacité du solvent	3.5 Gallon/gallons	12 Gallon/gallons	30 Gallon/gallons
Motor	Moteur	0.36 Amp.	0.36 Amp.	0.36 Amp.
Voltage	Voltage	110V, 1 phase, 60 Hz	110V, 1 phase, 60 Hz	110V, 1 phase, 60 Hz
Basin dimensions	Dimensions du bac	18-1/4" x 13-1/2" x 9"	30-1/2" x 21-1/4" x 10"	44-1/2" x 21-1/4" x 10-1/2"
Height of stand	Hauteur du support	N/A	24-1/2"	24-1/2"
Ass. dim. (LxWxH)/weight	Dim. ass. (LxPxH)/poids	18-1/2" x 13-1/2" x 9" / 15 lbs	30-1/2" x 21-1/4" x 34-1/2" / 55 lbs	45" x 21 3/4" x 35" / 92 lbs
Pkg dim. (LxWxH)/weight	Dim. d'emb. (LxPxH)/poids	18-1/2" x 14-1/2" x 10" / 17 lbs	31" x 22" x 12-3/4" / 59 lbs	45" x 22" x 13-1/4" / 97 lbs

PALLET TRUCKS
TRANSPALETTES

- 5,500 lbs capacity
- Polyurethane steering and load wheels (KC-2748NP only)
- Nylon steering and load wheels (KC-2748N-NYL and KC-2145N-NYL only)
- Reliable oil leak-proof hydraulic system
- 3 positions control handle for lift, lower and neutral positions
- Quick release lowering foot pedal
- Hard chrome plated piston
- 210⁰ turning radius makes maneuvering easy
- Grease fittings at all pivotal points
- Large loop handle designed for better maneuverability
- "C" channel one piece formed steel forks

- Capacité de 5,500 lbs
- Roues de conduite et de chargement en polyuréthane (KC-2748NP seulement)
- Roues de conduite et de chargement en nylon (KC-2748N-NYL et KC-2145N-NYL seulement)
- Manette de commande à 3 positions, la montée, la descente et le neutre
- Pédale à pied à action rapide pour la descente
- Piston plaqué en chrome dur
- Rayon de 210⁰ rend les manœuvres faciles
- Graisseur à tous les points de pivot
- Grande poignée pour une meilleure maniabilité
- Fourches en une pièce, construction en "C" en acier

3 Positions Control Handle
Commande manuelle à trois positions



Quick release foot pedal



Pédale à pied à action rapide

21" x 45"
KC-2145N-NYL

27" x 48"
KC-2748N-NYL

27" x 48"
KC-2748NP

21" x 45"
KC-2145N-NYL
UPC - 7-72995-01121-6

27" x 48"
KC-2748N-NYL
UPC -7-72995-01120-9

27" x 48"
KC-2748NP
UPC -7-72995-01119-3

MODEL	MODÈLE	KC-2145N-NYL	KC-2748N-NYL	KC-2748NP
Minimum height of forks	Hauteur minimale des fourches au sol	2.95"	2.95"	2.95"
Maximum raised height of forks	Hauteur maximale des fourches	7-1/2"	7-1/2"	7-1/2"
Overall width across forks	Largeur totale d'un côté à l'autre	21"	27"	27"
Fork width	Largeur de chaque fourche	6-1/4"	6-1/4"	6-1/4"
Standard fork length	Longueur des fourches	45"	48"	48"
Weight	Poids	150 lbs	159 lbs	168 lbs

SERVICE CENTERS / CENTRES DE SERVICE

For the most up-to-date listing, visit our website at www.kingcanada.com
Pour la liste mise à jour, visitez notre site web: www.kingcanada.com

Alberta

CITY / VILLE	COMPANY NAME / NOM DE COMPAGNIE	ADDRESS / ADRESSE	TELEPHONE / TÉLÉPHONE	TOOLS / OUTILS	GENERATORS / GÉNÉRATRICES
Barrhead	Small Power Barrhead	6105, 49th St., Box 4409, T7N 1A3	(780) 674-4778		✔
Calgary	Power Tool Klinic	2219, 35th Av. N.E., Bay #11, T2E 6W3	(403) 276-4633	✔	✔
Camrose	A 1 Auto Electric	4307, 48th Av., T4V 4G5	(780) 672-0281	✔	✔
Medicine Hat	Len's Tool Repair Services	#103 - 633, 16th St. W., T1A 4W9	(403) 504-6140	✔	✔
Peace River	Noralta Rewind	9719, 90th Av., T8S 1G8	(780) 624-4393	✔	
Red Deer	Escape Power Products	120, Pine St., T4E 1B4	(403) 343-2610		✔
Stettler	Larson's Auto Electric 2010	5001, 47th St., Box 811, T0C 2L0	(403) 742-5360	✔	✔

British Columbia / Colombie-Britannique

Burnaby	Westcoast Tool Sales & Service	4008, Myrtle St., V5C 4G2	(604) 873-5394	✔	
Castlegar	Martech Motor Winding Ltd.	1700, Woodland Dr., V1N 4J4	(250) 365-2115	✔	
Chilliwack	Al's Supply House	45732, Yale Rd, V2P 2N3	(604) 792-1318	✔	✔
Coquitlam	KMS Tools & Equipment	110, Woolridge St., V3K 5V4	(604) 522-5599	✔	✔
Cranbrook	Mulisha Small Engine Repair	632B, Industrial Rd #2, V1C 4C8	(250) 426-2236		✔
Delta	Tilbury Tool Repair/Rapid Tool Repair	130 - 7391, 7551 Vantage Way, V4G 1M3	(604) 940-8603	✔	✔
Kamloops	Mountainview Equipment Inc.	722, Mount Paul Way, V2H 1B5	(250) 377-0966	✔	✔
Kelowna	Central Electric Motor Rew.	104-1765, Springfield Rd, V1Y 5V5	(250) 860-4415	✔	
Maple Ridge	Tancot Equipment & Tools	21692, 122nd Av., V2X 3W9	(604) 454-8844	✔	
Mission	DSF Mechanical	9428 Clay St, V4S 1G2	(604) 803-2959	✔	✔
Nanaimo	Solar Electric Repairs (1981)	20A, Cliff St., V9R 5E5	(250) 753-1731	✔	
Nelson	Starlight Tool Services	4655, Crescent Rd, V1L 6N3	(250) 825-3428	✔	
Penticton	A.C. Motor Electric Ltd.	259, Okanagan Av. E., V2A 3J8	(250) 493-1440	✔	✔
Powell River	Economy Rentals & Repairs Ltd.	4500, Manson Av., V8A 3N2	(604) 485-2707	✔	✔
Terrace	RJS Service Ltd.	#31-4305, Lakeles Ave, V8G 1N5	(250) 615-0456	✔	✔

Manitoba

Virden	Virden Radiator Service	213, King St. E., Box 758, R0M 2C0	(204) 748-1446	✔	✔
Winnipeg	ABC Power Tools Sales & Service	201, Regent Av. W., R2C 1R3	(204) 224-1760		✔
Winnipeg	Accu Tool Service Center	1220, Sherwin Road, R3H 0V3	(204) 772-6523	✔	
Winnipeg	Nakina Electronics	920, Sherbrook St, R3A 1N2	(204) 947-3558	✔	✔

New Brunswick / Nouveau-Brunswick

Bathurst	Steve's Electric Motor Service Ltd.	605, Bridge St., E2A 1W9	(506) 548-4681	✔	✔
Bertrand	A. Frigault	929, Boul. de s Acadiens, E1W 1H5	(506) 727-3330	✔	✔
Big River	Big River Sports	650, Route 430, E2A 6P4	(506) 548-3333	✔	✔
Durham Bridge	Sweeney's Forest & Garden	1308, Route 148, E6C 1K4	(506) 450-9811	✔	✔
Edmundston	Ad Enterprise	75, Rue Queen, E3V 1A4	(506) 739-6439		✔
Edmundston	EMS Group Inc.	810, Chemin Canada, E3V 1W4	(506) 735-4485	✔	
Grand Falls	Robert Laforest Elect. Motor Repair	555, Beaulieu Rd, Box 8024, E3Z 3E9	(506) 473-5287	✔	
Grand Manan	Dexter Machining Inc.	20, Mill Hill Road, E5G 1L8	(506) 662-9620		✔
Hanwell	Yard Gear Inc.	9, Greenview Drive, E3C 0E4	(506) 472-7772	✔	✔
Hartland	Hartland Armature Works Ltd.	44, Aiton Cr., E7P 2H2	(506) 375-6797	✔	✔
Miramichi	City Mower Repair	359, McKinnon Road, E1V 5Y9	(506) 773-9543	✔	✔
Miramichi	K. Daigle Contracting	22, Wilson Dr., E1N 4A2	(506) 773-8016	✔	✔
Moncton	Atlantic Outdoor	75, DesBrisay Ave, E1E 0G7	(506) 387-3000	✔	
Monteagle	James The Small Engine Guy	90, Byron Eagles Road, E4J 1A5	(506) 386-1288	✔	✔
Notre-Dame	Maritime Compressor	164, Alexandrina Rd, E4V 1S6	(506) 576-6638	✔	✔
Quispamsis	Big Rock Rentals	#210-80 Millenium Dr., E2E 4B1	(506) 847-5707		✔
Riverview	Deen Small Engine Repair	34, Wilson Rd, E1B 2W1	(506) 871-3674		✔
Smith's Corner	Tim's Small Engine	5034 Route 465, E4T 2X9	(506) 608-2292		✔
Sussex	Long's Small Engine	37, Industrial Drive, E4E 7H5	(506) 433-1498	✔	✔

SERVICE CENTERS / CENTRES DE SERVICE

Newfoundland & Labrador / Terre-Neuve & Labrador

Bonavista	Crewe's Garage	1, Elliston Rd, Box 508, A0C 1B0	(709) 468-1580	✔	✔
Clarenville	C & C Propane / Cabot Electronic	20, Marine Dr., A5A 1L2	(709) 466-4333	✔	✔
Corner Brook	Rideout Tools & Machinery	20, Maple Valley Rd, A2H 3C2	(709) 634-3294	✔	
Deer Lake	Adams Electric	1A, Wight's Lane, A8A 2H2	(709) 635-3737	✔	✔
Gander	Central Alternator & Starter	6, Carr Cr., A1V 2E3	(709) 256-1994	✔	✔
Gander	Domestic Service Center	121, Roe Av., Box 83, A1V 1W5	(709) 256-7738	✔	✔
Gander	Gander Repair Shop Ltd.	35 H Armstrong Blvd. A1V 2P2	(709) 381-5600		✔
Goose Bay (Happy V.)	BLB Property Maintenance	18 Cherrywood Drive, A0P 1C0	(709) 899-0169		✔
La Scie	G+C hardware	37-39, Shoe Cove Rd, Box 70, A0K 3M0	(709) 675-2828		✔
Lewisporte	Notre Dame Agencies (Rec. Div.)	391 Main Street, Box 160, A0G 3A0	(709) 535-8691		✔
Marystown	Brenton Rentals & Sales	289, McEttigan Blvd, Box 670, A0E 2M0	(709) 279-1289	✔	✔
Mount Pearl	Eastern Hydraulic Reb Ltd.	17-8, Dundee Av., A1N 4R6	(709) 748-8498	✔	✔
Norris Arm	Marks Repairs	347, Citizen Dr. Box 128, A0G 3M0	(709) 653-2853	✔	✔
Pacquet	Marine-Land Hydraulics	8,Newtown Road, A0K 3X0	(709) 251-6456	✔	✔
St-John's	Rideout Tool & Machine	222, Kenmount Rd, A1B 3R2	(709) 754-2240	✔	

Nova Scotia / Nouvelle-Écosse

Amherst	Roy Duguay Sales Ltd.	Box 399, Highway 6, R.R. 4, B4H 3Y2	(902) 667-8066		✔
Bear River	Snow's Small Engine Repair	2019, Clementsvale Rd, Box 196, B0S 1B0	(902) 467-3044		✔
Bedford	Downsview Electric Motor Repair	399 Rocky Lake Drive, B4A 2T4	(902) 835-1222	✔	✔
Ctr Burlington	Kees Koster Alternator	131, Cogmagun Rd, B0N 1E0	(902) 757-0977	✔	✔
Dartmouth	Cooks Classic Rebuilds	24, Simmonds Dr., Unit 19, B3B 1R3	(902) 444-7357	✔	✔
Dartmouth	Diesel Auto & Electric Ltd.	105, Simmonds Dr., B3B 1N7	(902) 468-5800		✔
Kingston	Topline Equipment & Tool Service	1481, Bridge St., B0P 1R0	(902) 765-4748	✔	✔
Lantz	Pat's Small Engine	374, Highway 277, B2S 2C3	(902) 883-8554		✔
New Germany	New Germany Small Engine Rep.	9, Maple Dr., Box 83, B0R 1E0	(902) 644-2044		✔
New Minas	Jerry's R.V. Trailer Sales & Service	165, Jones Road, B4N 4J6	(902) 681-0813		✔
Ste-Anne-du Ruisseau	Residential General Maintenance Services	516, Rocco Point Rd, B0W 2X0	(902) 841-0775		✔
Stellarton	Vincent Macdonald Auto Ltd.	102, Mackay St., Box 779, B0K 1S0	(902) 752-8919	✔	✔
Stephenville	Engine Master Ltd.	233, Carolina Av., A2N 2Z4	(709) 643-3353	✔	✔
Sydney	Advanced Product Repairs	83, Blacketts Lake Rd, B1L 1B9	(902) 270-3734	✔	✔
Sydney	Miller Industrial Sales	803, Grand Lake Rd, B1P 6R7	(902) 562-0631	✔	✔
Tatamagouche	Ross' Recreational & Small Engine	120, Cove Rd, R.R. 1, B0K 1V0	(902) 657-0301		✔
Truro	Weatherbee's Home & Garden Ltd.	15, Richardson Av., B2N 1A1	(902) 814-8325	✔	✔
Upper Lahave	Wilfred's Machine Shop & Marine	13086, Highway 3, B4V 7C6	(902) 543-5333		✔
Whycocomagh	Mel's Small Engine Repair	9598, Transcanada Hwy, B0E 3M0	(902) 756-2550	✔	✔

Ontario

Alexandria	Adrien Menard Electric	257, Kenyon St. W., Box 850, K0C 1A0	(613) 525-2173	✔	
Aylmer	Aylmer Small Engine Service	257, John Street South, N5H 2C9	(416) 824-6653	✔	✔
Bainsville	Bainsville Small Engines Inc.	21601, Conc. 2, K0C 1E0	(613) 347-1311		✔
Barrie	Northern Machine & Repair	526, Welham Rd, Unit 6, L4N 8Z7	(705) 734-1073	✔	✔
Bradford	SARJ Equipment Cord.	29, Golfview Blvd, L3Z 3Z1 (Mobile)	(905) 778-0073	✔	
Chatham	Equipment Medic	444, Riverview Dr., Unit #16, N7M 0N2	(519) 352-2226	✔	✔
Coe Hill	Cosby's Small Engines	6859, Highway 620, K0L 1P0	(613) 337-5269	✔	✔
Cornwall	D-Tech Power Tool Service	1112, Marleau Av., K6H 2W8	(613) 938-9157	✔	✔
Deep River	Roger's Small Engines	64, James St., K0J 1P0	(613) 584-4288	✔	✔
Delhi	A.L. Wilson Electrical Equipment	60, Scott Street, N4B 2W4	(519) 582-1923		✔
Hamilton	Active Tool Repair	955, Barton St. E., L8L 3C4	(905) 545-7646	✔	
Hanover	Wayne's Electric Hanover Ltd.	1100, 7th Ave., N4N 2K1	(519) 364-4020	✔	
Hawkesbury	Hawkesbury Technical Services	450, Albert Street, K6A 3J9	(613) 676-9434	✔	✔
Innerkip	K.C.'s Repair Center	156, Blandford St., N0J 1M0	(519) 469-3351	✔	
Kingston	Wayne Claus Diesel Service Ltd.	966, Woodbine Rd, K7P 2X5	(613) 389-5777		✔
Kitchener	R.M.W. Electric Ltd.	350, Shirley Av., Unit 6, N2B 2E1	(519) 744-1821	✔	
Kitchener	The Tool Doctor Ltd.	30, Manitou Dr., N2C 1L3	(519) 748-4780	✔	
Lavigne	P.T.R. Power Tool Repairs	1462 Eugene Road, P0H 1R0	(705) 471-6501	✔	✔
Limoges	Jean-Claude Cayer	708, Limoges Rd., Box 280, K0A 2M0	(613) 443-2293	✔	✔
Lindsay	Crowder Repair Service	4, Durham St. E., K9V 1W7	(705) 878-0658	✔	✔
London	Pryde Industrial	187, Exeter Rd., N6L 1A4	(519) 690-1111	✔	✔
Manitowaning	Manitoulin Small Engine & Marine	105, McMullen's Side Rd. R.R.2, P0P 1N0	(705) 859-1639	✔	✔
Midland	I Know a Guy Small Engine Repair	174, Pillsbury Drive, L4R 0G9	(709) 937-8467		✔
Minden	Minden Electric Ltd.	1016, Ravide Rd, K0M 2K0	(705) 286-1003		✔

SERVICE CENTERS / CENTRES DE SERVICE

Ontario

Mississauga	Original Power Tool Co. Ltd.	7508, Bath Rd, L4T 1L2	(905) 612-8252	✔	
New Liskeard	Pro-Tek New Liskeard	245, Armstrong St. P0J 1P0	(705) 274-5440	✔	✔
Noelville	Noelville Rental and Sales	233, St-David St. S., P0M 2N0	(705) 898-3201	✔	✔
North york	A.J.V Tools Ltd.	403, Signet, M9L 1V3	(416) 743-9032	✔	✔
Oakville	KB's Tools and Repair	1240, Speers Rd. Unit 12, L6L 2X4 (Mobile)	(905) 685-6000	✔	
Owen Sound	Murray's Sharpening & Tool Repair	1190, 2nd Av. E., N4K 2H9	(519) 376-2495	✔	✔
Pembroke	Wayne's Small Engine Repair	2435, Greenwood Rd., K8A 6W2	(613) 281-5472	✔	✔
Peterborough	Larry Electric Motor Service	164, Sherbrooke St., K9J 2N3	(705) 743-3167	✔	
Port Colborne	Bud's Small Engine Service	1751, Highway 3, R.R. 1, L3K 5V3	(905) 835-2243	✔	✔
Port Hope	Gilmer's Home Center (Repair Div.)	177, Toronto Rd, L1A 3V5	(905) 885-4568		✔
Richmond Hill	Dubiner Industries Ltd.	50, West Pearce St., Unit 2, L4B 1C5	(905) 771-6111	✔	
Sarnia	Ferguson and Janik Supply	5810, Blackwell Side Road, N7W 1A1	(519) 542-6023	✔	✔
Sault Ste. Marie	Service Rentals	9, Sackville Rd, P6B 4T3	(705) 949-6650	✔	✔
Scarborough	Georges Power Tools	1365, Morningside Av., M1B 3C5	(416) 286-3933	✔	
Scarborough	The Tool Doctor Ltd.	70, Milner Av. #2, M1S 3P8	(416) 292-2290	✔	
South River	East End Auto & Small Engine Repairs	9 Ena Ave, P0A 1X0	(705) 384-7200		✔
St. Catharines	A&A Power Tools	36, Secord Dr., L2N 1K8	(905) 646-4881	✔	
St. Charles	Herron's Sales and Service	3239, Highway 535, P0M 2W0	(705) 867-1366		✔
St. Isidore	Allen's Small Engine Service	4650, St. Catherine St., Box 201, K0C 2B0	(613) 524-1135		✔
Stoney Creek	Apollo Tool & Service	367, Barton St. E., L8E 2L2	(905) 544-5202	✔	
Thomasburg	Total Rent-All	1042, Fuller Rd, R.R. 1, K0K 3H0	(613) 478-1602	✔	✔
Thunder Bay	Mahon Electric	635, Mountdale Av. S., P7E 6E5	(807) 623-8471	✔	
Timmins	Gem Electric Motor Service	151, Wilson Av., P4N 2T2	(705) 264-0668	✔	
Timmins	Gord's Rental (Repair Division)	778, Riverside Dr., P4N 3W1	(705) 268-7029		✔
Toronto	Ace Parts & Service Depot	495, Oakwood Av., M6E 2W4	(416) 652-0265		✔
Toronto (North York)	Presto Electronics Service	5000, Jane Street #06, M3N 2W5	(416) 741-6942	✔	
Toronto (North York)	The Fernand Group	83, Fulwell Cr., M3J 1Y4 (Mobile)	(416) 631-0722	✔	
Vars	M.R. Blais Sales & Services	140, Clement Street., K0A 3H0	(613) 443-1230	✔	✔
Walkerton	Whitehead Small Engine Repairs	1280, Bruce Road, N0G 2V0	(519) 881-2016	✔	✔
Whitby	Dixon Small Engine	311, Hopkins Street, L1N 2C1	(905) 666-5167		✔
Windsor	Appliance Medic	766, Tecumseh Rd E., N8X 2S2	(519) 252-1500	✔	✔

Prince Edward Island / Île du Prince Édouard

Montague	Kings Auto Parts Inc. (Repair Div.)	5206 AA, MacDonald Hwy, Box 1270 C0A 1R0	(902) 838-2223	✔	✔
Murray Harbour North	Roger's Small Engine Repair	89 Poverty Beach Road, C0A 1R0	(902) 962-3366	✔	✔
Summerside	Norm's Budget Motor Sports	728 Cardinal St., C1N 4X6	(902) 315-1480		✔
Tignish	Le Clair Electric	Acension, R.R. 2, C0B 2B0	(902) 882-2536		✔

Québec

Acton Vale	Les Entreprises RTBL Enr.	445, Bonin, J0H 1A0	(800) 363-2011	✔	✔
Alma	Clinique d'Out. S. Imbeault	2427, Av. du Pont S., G8B 5V2	(418) 668-3607	✔	✔
Anjou	Dorson	8551, Boul. Parkway, H1J 1N1	(514) 351-0160	✔	
Atholville	Berthelot Sales & Service	62 Notre Dame St., E3N 3Z2	(506) 753-3755		✔
Baie St-Paul	Garage J.C. Simard Enr.	1485, Boul. MGR de Laval, G3Z 2X6	(418) 435-5793		✔
Baie St-Paul	Mini-Mécanique G. Bouchard	563-1, Côte de Pérou, G3Z 1L6	(418) 435-6087	✔	✔
Brossard	Dorson	3500, Boul. Matte, Suite 220, J4Y 2Z2	(450) 907-6060	✔	
Cap d'Espoir	Mini Mécanique G.C.	1546, Route 132 Ouest, G0C 1G0	(418) 782-5608	✔	✔
Chicoutimi	AZ Service Mécanique	2998, Rang Saint-Paul, G7H 0G5	(418) 817-2998	✔	✔
Chicoutimi	Équipements Électro-Sports	214, Riverin, G7H 4R3	(866) 545-2128	✔	✔
Chicoutimi	Moteurs Électriques Chicoutimi	2121, Boul. du Royaume O., G7H 0G8	(418) 543-4133	✔	✔
Coaticook	Aqua-Pro Électrique Inc.	520, Rue Main O., J1A 1P9	(819) 849-7900	✔	
Coaticook	Les Armatures Coaticook	146, Rue Gendreau, J1A 2N1	(819) 849-9131	✔	✔
Dolbeau-Mistassini	Moteurs Électriques J.M.F.L.	356, 8ieme Ave., G8L 3E5	(418) 979-0883	✔	
Donnacona	Équipements Jardins et Forêts	1687, Rte 138 Suite 101, G3M 1E1	(418) 399-9070		✔
Drummondville	Docteur de la Soudeuse	1883, Boul. St. Joseph O., J2B 8A8	(819) 388-0905		✔
Drummondville	Docteur de l'Outil Inc.	2405, Rue St-Pierre, J2C 5A7	(819) 478-1109	✔	
Drummondville	Location M.L.	455, Sylvio, J2A 1L8	(819) 475-6201	✔	✔
Duhamel-Ouest	Équip. Sport et Jardin Ville-Marie	518, Ch. Notre-Dame Sud, J9V 1X2	(819) 622-1033	✔	✔
Forestville	Centre de Location Forestville Inc.	175, Route 138 E., G0T 1E0	(418) 587-2720	✔	✔
Gatineau	Dorson	1811, Boul. Maloney E., J8R 3Z1	(819) 643-0073	✔	
Granby	Cen. du Moteur Élect. de Granby Inc.	314, Brignon, J2G 8A1	(450) 378-5654	✔	
Granby	Outillage Granby	303 Robinson Sud, J2G 7M7	(450) 378-2499	✔	✔

SERVICE CENTERS / CENTRES DE SERVICE

Québec

Grande-Vallée	Savard Services Enr.	4, Rue Fournier, G0E 1K0	(418) 393-3127	✔	✔
Howick	Les Équipements Albert Billette	1919, Rang 3, J0S 1G0	(450) 825-2286		✔
Joliette	Sam Moteurs Inc.	542, de L'Industrie, J6E 8V3 (Mobile)	(450) 759-0652	✔	
L'Assomption	Novago Cooperative	701, Boul. de L'Ange-Gardien, J5W 1T3	(450) 589-2222		✔
Lac Mégantic	Pièces d'Auto L. Veilleux	4410, Rue Laval, G6B 1B8	(819) 583-2324	✔	✔
Laval	S.D. Mécano Inc.	860, Rue Pierre, H7X 3T2 (Mobile)	(514) 606-2877	✔	✔
Lebel-sur-Quevillon	Sports Mécanique M.L. Enr.	48, Place Rivest, J0Y 1X0	(819) 755-7340	✔	✔
Les Escoumins	Atelier Brisson Gagné Inc.	398, Route 138, G0T 1K0	(418) 233-3340		✔
Lévis	Sabin Tech Inc.	993, Rue Georges Samson, G6Z 1X4 (Mobile)	(418) 955-0741	✔	
Longueuil	Les Pros du Mini-Moteur	2255, Ste-Helene, J4K 3T8	(450) 677-7825		✔
Matane	Roland Dumas	492 Du Phare Est, G4W 1A7	(418) 562-4947	✔	
Mirabel	Dorson	17000, rue Charles Suite 600, J7J 1X9	(450) 420-0040	✔	
Mont-Laurier	Atelier Ge-Ma Inc.	395, Rue du Pont, J9L 2R6	(819) 623-6622	✔	
Mont-Laurier	Lavoie 2 Temps 4 temps	335, Boul. des Ruisseaux, J9L 0S3	(819) 623-9623		✔
Mont-St-Grégoire	Équipements Daniel Inc.	278 Route 104, , J0J 1K0	(450) 357-9593	✔	✔
Montréal	Machinerie Plus	3391, Hochelaga, H1W 1H2	(514) 523-8080	✔	
New Richmond	Mini-Mécanique S.P. Inc.	242, Boul. Perron Est, G0C 2B0	(418) 392-4334	✔	✔
Notre-Dame-de-Lourdes	Garage Ste. Marie Inc.	2151, Boul. Barrette, J0K 1K0	(450) 753-3640		✔
Papineauville	Techni-Scie	2671, Route 148 Ouest, J0V 1R0	(819) 427-5383	✔	✔
Pohénégamook	KDL Charest	472, Principale, G0L 1J0	(418) 893-5334		✔
Québec	Clinique D'Outillage M.P.	3075, Boul. Hamel, Suite 107, G1P 4C6	(418) 877-3371	✔	✔
Québec	Les Entreprises Kar-Bat Inc.	275, Boul. Louis XIV, G2K 1W6	(418) 627-7272	✔	
Québec	Accessoires d'Autos Nordiques Inc.	613, 1e Ave., G1L 3J6	(418) 525-4811	✔	
Québec	Premier Outils Pro	101-6655, Boul. Pierre Bertrand N. G2K 1M1 (Mobile)	(418) 681-4733	✔	✔
Rawdon	Multi-Moteurs Yvon Gamelin	4783, Route 125, J0K 1S0	(450) 834-4356		✔
Rimouski	Les Entreprises Ondines	339, Rue Rivard, G5L 7J6	(418) 725-0800	✔	
Rivière du Loup	Les Petits Moteurs Sylvain Inc.	183, Rue Temiscouata, G5R 2Y4	(418) 868-7520	✔	✔
Rivière-Rouge	Atelier Jean-Yves Larose	1200, Ch. de la Mullen, J0T 1T0	(819) 275-5554		✔
Rouyn-Noranda	Équipements TNO Inc.	325, Boul. Industriel, J9X 6P2	(819) 764-3221	✔	✔
Roxton Falls	Surplus E. Coté & Fils Inc.	286, Notre Dame, J0H 1E0	(450) 548-2242	✔	✔
Sacré-Coeur	Les Services Mécanique H & D	354, Route 172 N., G0T 1Y0	(418) 236-4564		✔
Saint-Charles-sur-Richelieu	Petits Moteurs 1995	115, 3e Rang Sud, J0H 2G0	(514) 475-5185		✔
Sept-Iles	Équipement et Outillage Côte Nord	425, Ave du Québec, G4R 1J8	(418) 962-4499	✔	✔
Shawinigan	Général Surplus 2000	362, Ave de Grand-Mère, G9T 2P8	(819) 538-6383	✔	✔
Sherbrooke	Dorson	4124, Boul. Industriel, J1L 2S6	(819) 346-1775	✔	
Sherbrooke	Outillages D.M. 2000	1514, Rue Conseil, J1G 1N4	(819) 822-2624	✔	
Sherbrooke	Petits Moteurs Fleurimont Inc.	1773, Ch. Galvin, J1G 3E7	(819) 563-0050		✔
Sherrington	Moteurs Électriques G.S.	501, Ste-Patrice, J0L 2N0	(450) 454-4450	✔	
Sorel-Tracy	Électromoteur Richelieu Inc.	11100, Marie Victorin, J3R 0K1	(450) 742-0203	✔	✔
St-Antonin	Alain Mailloux Dynatech	788, Ch. Rivière-Verte, G0L 2J0	(418) 867-3811	✔	
St-Georges	Garage Veilleux & Fils Inc.	3195, Boul. Dionne, G5Y 5E6	(418) 228-6207	✔	✔
St-Hubert	Les Entreprises S.C.	4535, Avenue Thibault, porte#2, J3Y 7N1	(514) 771-6108		✔
St-Hyacinthe	Service de l'Outil H.M. Inc.	795, Avenue de Dieppe, J2S 7A1	(450) 250-7964	✔	
St-Jean-sur-Richelieu	Moteurs Électriques Goyette Inc.	575, Rue Riendeau, J2X 3R8	(450) 347-7377	✔	
St-Jérôme	Cloumatic Inc.	11, John F. Kennedy, Local 2, J7Y 4B4	(450) 436-9390	✔	
St-Lambert-de-Lauzon	VTS Multi-Services	143, Rue Cartier, G0S 2W0 (Mobile)	(418) 889-8837	✔	
St-Nicephore	Alcide Mini-Mécanique	4703, Boul. St-Joseph, J2A 2G2	(819) 478-4739		✔
Ste-Foy	Outillage Industriel Québec Ltée.	395, Marconi, G1N 4A5	(418) 683-2527	✔	
Ste-Lucie-de-Beauregard	Garage Léandre Lacroix	130, Rue Principale, G0R 3L0	(418) 223-3671	✔	✔
Terrebonne	Les Petits Moteurs Gascon	1285, Rue des Sureaux, J6X 4G4	(450) 471-9757	✔	✔
Thetford Mines	Gaetan Turgeon Enr.	5896, Boul. Frontenac E., G6H 4J3	(418) 338-0801	✔	✔
Thetford Mines	Thetford Armature Inc.	1169, Boul. Frontenac O., G6G 6K8	(418) 335-3405	✔	✔
Thuro	D & R Electromoteur	43, Montée Silver Creek, J0X 3B0	(819) 635-3883		✔
Trois-Rivières	Outibo Inc.	351, Rue Vachon, G8T 8P6	(819) 373-7518	✔	✔
Val-D'Or	Hytex 85 Inc.	1721, Ch. Sullivan, J9P 1M7	(819) 825-1475	✔	✔
Val-David	Réparation Compakt Inc.	1640, Route 117, J0T 2N0	(819) 322-7264	✔	✔
Vaudreuil-Dorion	Joe Mécanique	20-A, Besner, J7V 2W7	(450) 424-6148	✔	✔
Victoriaville	Baril Électrique Inc.	750, Boul. Pierre Roux E., G6T 1S6	(819) 752-4480	✔	✔

Saskatchewan

Dalmeny	Dave's Tool Repair	519, Wakefield Av., S0K 1E0 (Mobile)	(306) 220-8330	✔	
Regina	IFix4U Small Engine	1702A, McAra St., S4N 6L4	(306) 757-1977	✔	✔
Saskatoon	Sask Tool Repair	311A, 47th St. E., S7K 5H2	(306) 244-9981	✔	✔
Shaunavon	Iron Pony Small Engines	49, 2nd Av. W., S0N 2M0	(306) 297-3558	✔	✔
Tisdale	G & R Small Motor Service	2101-100th St., Box 1566, S0E 1T0	(306) 873-2752	✔	✔